

広報

たまの10

2020

No.1238



玉野市★磐田市5周年
ぬり絵投稿募集!



©いしいひさいち



ひっぺい
©磐田市

特集

都市交流



芋とれたよ～

主な内容

- P4 感染症対策
- P5 募集
- P6 イベント・講座
- P10 カレンダー
- P13 防災
たまのののののちゃん
- P14 タマノシェア「映画で魅力PR」
- P15 市商工短信 Vol.6
- P16 岡山県知事選挙
- P17 おとなの健康
- P18 図書館・中央公民館ガイド
- P19 たまのっこ子育てサポート
- P20 玉野市の歩み

番田体験農園でも堀り体験 (7ページ)
るいくん・ゆづきちゃん・農家の小崎さん
令和2年9月10日撮影

私たちに国内外に**交流する友人** があります

問 秘書広報課 ☎32-5500

本市には、文化交流や親善を目的とした地方同士の関係である「姉妹都市」「友好都市」「交流都市」が国内外に6市あります。市民の皆さんが参加する交流事業もあります。新型コロナウイルス感染症が落ち着き、交流が再開したら、ぜひ参加してみてください。現在までの交流の様子をお伝えします。



〈中央区〉
大戸まつりで特産品を販売

写真提供：(一社)中央区観光協会



交流の様子

しっぺい大人気!

〈磐田市〉
たまの・港フェスティバルに交流都市ブースを出店



〈統営市〉
ショッピングモールメルカで「日韓少年少女絵画展」を開催



〈磐田市〉
いわた大祭りに参加

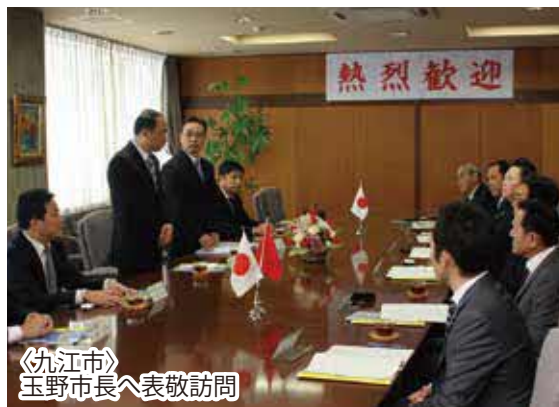

〈舟江市〉
玉野市長へ表敬訪問



うなぎのまち岡谷の会
キャラクター
すわ湖太郎 う～なちゃん

〈岡谷市〉
岡谷フェスタの楽楽市で
ブースを出店



〈岡谷市〉
たまの・港フェスティバルに
交流都市ブースを出店

©いしいびさいち



【友好都市】静岡県磐田市
鳥人幸吉ゆかりの地として民間交流が続き、平成23年に災害時相互応援協定を締結し、平成27年には友好都市となり、今年で5周年を迎えました。



【交流都市】東京都中央区
基幹産業「三井E&Sホールディングス」、「北興化学」本社の立地や、港湾都市同士として交流が始まり、平成8年に災害相互援助協定を締結しました。



【姉妹都市】長野県岡谷市
市制施行40周年を契機に、人口や産業構造が似ている都市同士として、提携し、今年で40年目を迎えました。



【ホストファミリーへ手紙を書く植田さん】



【ホストファミリーとウエルカムパーティー】



【地元の子もたちと卓球】



【グロスター市長を訪問】

新型コロナウイルス感染症の感染予防のため、今年度は予定していた中高生グロスターホームステイ事業は中止となりました。昨年度、ホームステイでグロスター市を訪れた中高生がホストファミリーに手紙を送り、近況を報告しました。



交流都市の皆さんからのメッセージ

新型コロナウイルス感染症の感染拡大防止のため、交流が難しい中、交流都市からメッセージをいただきました。メッセージの詳細は、市HPで紹介します。

毎年楽しみにしていた相互交流イベントが実施できなくなり大変残念です！今後の状況を見ながら、岡谷市観光協会では、玉野市への市民交流ツアーを検討中です。玉野市の魅力を岡谷市民に伝えながら、現地で交流できればと考えております。

玉野市と岡谷市がこれから先、どんな時も助け合える、すてきな姉妹都市として相互発展できますよう、今後ともよろしく願いいたします。



岡谷市観光協会
武居事務局長

今年、江戸の粋や文化を伝える区内の一大イベント「中央区大江戸まつり盆おどり大会」が中止となってしまいました。毎年玉野市の皆さまにもアンテナショップとしてご出店いただいております、とても楽しみにしていたので、残念な思いでいっぱいです。

玉野市の皆さまのご健康と一日も早い感染拡大の収束を願うとともに、この状況が落ち着いたときは、ぜひ中央区に遊びにいらしてください。



第38代中央区観光大使・ミス中央

べいっ！
玉野市のみんなこんにちは一♪
今年は遊びに行けなくて、とっても残念だけど、ののちゃんちへ行って、たくさん「たまの温玉めし」をたべて、みんなといっばい遊べる日を楽しみにしているよー☆
そんな日が来るようにみんなでがんばろうねー！

しっぺい・ののちゃんのぬり絵もしてみてね♪

磐田市イメージキャラクター
しっぺい
©磐田市



今年、九江市は、新型コロナウイルス感染症と大洪水の被害を受けましたが、一致団結して困難を乗り越え、平穏な生活を取り戻しました。

新型コロナウイルス感染症発生期間のご援助には、心から感謝申し上げます。

玉野市との交流は、今年は難しい状況ですが感染症が落ち着いたら、相互訪問など、交流を深めたいと思っています。



皆さんの益々のご健康とご多幸、並びに私たちの友情が末永く続きますようお祈りいたします。皆さんもぜひ九江にお越しください。楽しみにお待ちしております。
九江市人民政府外事弁公室
于紅国際交流科長

しっぺい・ののちゃんのぬり絵を募集します

静岡県磐田市との友好都市5周年を記念して、しっぺいとののちゃんのぬり絵を募集します。色をぬって、投稿してください。投稿されたぬり絵は、市役所に掲示するほか、一部を「広報たまの12月号」や市HPで掲載します。

応募先 〒706-8510

玉野市役所 秘書広報課政策秘書室

「しっぺい・ののちゃんぬり絵」あて

縮 10月23日(金) ※当日消印有効

※ぬり絵は、市役所総合案内、各市民センター、図書館、すこやかセンター、ミネルバ、市HPで入手可

※投稿されたぬり絵は、返却しません。

市HP



【姉妹都市】アメリカ グロスター市
国際化の中で英語圏の都市との交流が重要という考えから、教育・文化的に優れた同市と交流が始まり、平成16年7月に姉妹都市になりました。



【友好都市】中国 九江市
平成5年に玉野市長を団長とする訪問団が訪れたことを契機に、民間主体での交流が進み、平成8年10月に友好都市縁組を締結しました。



【姉妹都市】韓国 統營市
活魚の輸入を通じて交流が深まり、市制施行40周年を記念して姉妹都市となりました。近年も玉野青年会議所を中心に市民交流を深めています。

一人ひとりがしっかり感染予防対策を実践しましょう

感染 症 対 策

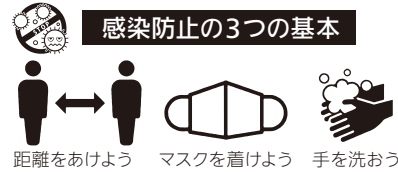

新型コロナウイルス受診相談センター 備前保健所 ☎086-272-3934 FAX086-271-0317
 (24時間、FAXは平日9時~17時)



新型コロナウイルス感染症の感染者やその家族、医療従事者などへの誹謗中傷や偏見、差別が県内でも発生しています。

新型コロナウイルス感染症は、誰もが感染する可能性があります。そうした差別や偏見などが広がると、症状のある人の受診を遠ざけ、感染拡大にもつながります。

私たちが闘う相手は「ウイルス」であり、「人」ではありません。一人ひとりが思いやりと優しさでつながり、誹謗中傷や差別はせず、お互いに尊重し合ひましょう。

また、一人ひとりができる感染予防対策をしっかり行いましょう。

**新型コロナウイルス感染症に関する
 誹謗中傷、偏見、差別の相談**
みんなの人権110番 ☎0570-003-110
 (平日8時半~17時15分)

対象者・助成額拡大 インフルエンザ予防接種を助成します

今年度
 限り

インフルエンザは、予防接種で発症や重症化を予防することが可能といわれています。予防接種を受けて、発症リスクを減らしましょう。特に高齢者や基礎疾患のある人など、重症化するリスクがある人は、早めの接種をお願いします。

対象	接種回数	料金	実施医療機関	実施期間
6か月~ 小学6年生	2回	無料	県内	10月1日(木) ~12月31日(木)
中学1年生 ~64歳	1回	助成額(1,500円)を 引いた額	市内	10月1日(木) ~令和3年1月31日(日)
65歳以上 ※1	1回	無料	県内	

※1 満60~64歳で身体障害者手帳1級相当の障害を有し、手帳の記載事項が「心臓・腎臓・呼吸器の機能障害やHIVによる免疫の機能障害」の人を含む

申 接種を受ける医療機関へ予約してください。

※医療機関は、「まるごと検診ガイドブック」27ページをご覧ください。

持 保険証

今年は特に予防接種を受けましょう

インフルエンザと新型コロナウイルス感染症の流行が重なる可能性があり、発症すると区別がつきにくかったり、同時に発症したりすることもあります。

医療機関などでの感染を拡大させないため、予防接種を受けましょう。

問 すこやかセンター ☎31-3310

地域応援商品券の配布

全世帯に市内の取扱店舗で利用できる商品券(市民一人につき5,000円)を配布します。10月下旬から順次発送予定です。到着まで日数がかかる場合があります。

利用期間 令和3年2月28日(日)まで

問 商工観光課 ☎33-5005

商品券取扱店舗募集

玉野商工会議所

対 市内事業所

※詳しくは、玉野商工会議所HPをご覧ください。

申 問 玉野商工会議所 ☎33-5010



接触確認アプリ(COCCA)を活用しましょう

接触確認アプリは、新型コロナウイルス感染症の感染者と接触した可能性を通知で受け取ることができるスマートフォンのアプリです。

利用者は、陽性者と接触した可能性が分かることで、検査の受診など保健所のサポートを早く受けることができます。利用者が増えることで、感染拡大防止につながる事が期待されます。



詳しくはこちら
 厚労省HP



記号説明

期 Ⅱ 期間

内 Ⅱ 内容

対 Ⅱ 対象

料 Ⅱ 料金

申 Ⅱ 申込み

縮 Ⅱ 締切

問 Ⅱ 問合せ

HP Ⅱ ホームページ

募集

追加募集！ 玉野市職員募集

事務職

募集人数	年齢要件	資格要件
3人程度	平成4年4月2日以降に生まれた人(28歳以下)	高等学校卒業または同等以上の資格があると認められる人

申 10月1日(木)～23日(金) ○第1次試験…11月8日(日)
 ※詳しくは、市HPをご覧ください。
 ※受験案内などは、市役所総合案内、人事課で入手可
 申 問 玉野市職員採用試験委員会(人事課内) ☎32-5515

受験案内や
職場見学会の
詳細はこちら



市HP

10月22日(木)に
職場見学会開催!
職場の雰囲気などを
来て・見て・聞いて・実
感してください!



事務職員

保育士(会計年度任用職員)募集

募集人数 若干名
勤務形態 1日7時間45分×週4日勤務+1日4時間×週1日勤務
申 履歴書に保育士証の写真を添えて持参または郵送
申 問 就学前教育課
☎32・5573
〒706-8510
宇野1-27-1

調理員(会計年度任用職員)募集

募集人数 各若干名
勤務場所 学校給食センター
勤務形態 ①1日7時間×週5日勤務
②1日5時間×週5日勤務
報酬時給1071円
申 履歴書を持参または郵送
申 問 学校給食センター
☎31・6441
〒706-0014
玉原2-16-43

令和3年度幼稚園・保育園・認定こども園入園児募集

受付期間 11月9日(月)～12月4日(金) (幼稚園は12月10日(木)まで)
 ※詳しくは、広報たまの11月号でお知らせします。
 申 問 就学前教育課
☎32・5573

市ごみ分別収集カレンダーに広告を掲載しませんか

令和3年度市ごみ分別収集カレンダーの有料広告を募集します。
 このカレンダーは、全戸へ配布し、1年間活用されます。企業PRなどにぜひご活用ください。
 申 問 サイズ B3判 片面カラー印刷
発行部数 3万2千枚(予定)
掲載位置 カレンダー掲載面下段
規格 1枚縦約6cm×横約8cm
募集枠数 8枠
料 1枠 3万5千円
申 申 込 用 紙 に 告 告 デ ザ イ ン が 分 かる も の と 市 税 の 完 納 証 明 書 (直 近 3 か 月 以 内 の も の) を 添 付 し て 申 込 み ※ 申 込 用 紙 は、 環 境 保 全 課 または市HPで入手可
申 問 10月30日(金)
申 問 環境保全課
☎32・5520



市HP

男女共同参画社会の実現の促進に関する事業者表彰の推薦募集

申 問 市内に本社または主要な支店、支社などがあり、次のいずれかの取組を行っている事業者

求職者支援訓練(10月～12月開講コース)受講者募集

全国の民間教育訓練機関が実施する就職を目的とした公的な職業訓練です。
 申 問 事務・デザイン・介護福祉・理美容関連分野など
 ※開講日、訓練期間(2～6か月)などは各コースによって異なります。
 申 問 雇用保険を受給できない求職者など
 料 無料(テキスト代などは自己負担)
 ※一定の要件(収入・資産等)を満たす人は、「職業訓練受講給付金」が支給される場合があります。
 申 問 ハローワーク玉野
☎31・1555

市有地の売却

物件 番号 1
 地番 田井六丁目1番90
 地目 宅地
 地籍 218・99㎡
 用途地域 第一種中高層住居専用地域
 販売価格 1千205万6千円
 申 購入申込書に必要事項を記入・押印のうえ、窓口へ提出
 ※購入申込書は、契約管理課または市HPで入手可
 ※申込みが複数ある場合は抽選
 期 10月1日(木)～29日(木)17時必着
 申 問 契約管理課
☎32・5518

広告

🎨 芸術 🎵 音楽 🏊 スポーツ 🍴 食 🎪 祭り 🧘 体験

◆ イベント・講座 ◆

<p>🕒 たまの地域人づくり大学「玉野のお宝さがし講座」 <講演「大槌島の国境論争」> 10月10日(土) 10時～12時 日の出ふれあい会館 <大槌島クルーズ> 11月14日(土) 9時半～12時 産業振興ビル集合 定員20人 1,000円 所定の申込書で申込み(FAX可)</p>	<p>市内には多くのお宝が存在します。今年度は大槌島について学びます。講演後、実際に大槌島の周辺を船で巡り、より深く大槌島を学びましょう。 対 大学生以上の市民 ☎32-5577 ☎32-1329(社会教育課)</p> 
<p>俳句連盟秋季第44回俳句大会 10月11日(日) 13時～15時 サンライフ玉野 500円 当日受付で渡す短冊に記入し投句</p>	<p>俳句が好きな人や興味がある人は、どなたでも気軽にご参加ください。 対 市民 ☎31-3910(俳句連盟会長 十河)</p>
<p>🎨 第13回ミネルバ作品展 10月15日(木)～17日(土) 9時～18時 ミネルバ 無料</p>	<p>ミネルバ講座生の作品を展示します。 ☎83-9200(ミネルバ)</p>
<p>🕒 宇野港みなと親子学習会 10月24日(土) ①9時半 ②11時 ③12時40分 ④14時20分(各80分程度) 産業振興ビル 無料 先着24組(1組3人まで) メールまたはFAXで氏名・人数・連絡先を送付 締 10月16日(金)</p>	<p>港を船で探検したり、港に関する紙しばいを見たりして宇野港の新たな魅力を見つけませんか。 対 小学生と保護者 ☎33-5007 ☎33-9010(中国地方整備局 宇野港湾事務所) ✉ pa.cgr-unokouwan@mlit.go.jp</p>
<p>毎月19日は「食育の日」2020秋 食育展 10月24日(土)、25日(日) 10時～16時 ショッピングモールメルカ 無料</p>	<p>料理のレシピなど健康に役立つ食の情報を提供します。アンケートの回答で食に関するグッズをプレゼント! ☎31-3310(すこやかセンター)</p>
<p>🕒 人権教育課題別研修講座「障害者スポーツ体験会」 10月29日(木) 14時～15時50分 レクレセンター 無料 先着50人程度 電話で申込み 締 10月22日(木)</p>	<p>障害者スポーツについて学び、人権課題解決に活かしましょう。 対 市内在住・在勤の人 ☎33-5115(青少年育成センター)</p>
<p>明神鼻オンライン講演会 「玉野の“たま”はどこから来たの？」 10月31日(土) 14時～15時半 インターネット上でオンライン開催 ※詳しくは、明神鼻の小屋HPをご覧ください。小屋HP</p> 	<p>玉比咩神社の立石から三つの「火の玉」が飛び出したという不思議な伝説があります。玉比咩神社や大槌島、西大寺観音院を訪ね、伝説の謎を解き、玉野の「たま」の由来を探りましょう。 ☎090-5268-2349(明神鼻の小屋実行委員会 梶谷)</p>
<p>文化財保護強調週間(11月1日～7日) ～玉野市の文化財を見に行こう 滝地区の文化財を訪ねて～ 11月5日(木) 13時～16時半 100円程度 先着12人 所定の用紙で申込み(FAX可) 申込期間 10月1日(木)～23日(金)</p>	<p>市文化財保護委員が滝地区を中心に玉野の歴史や文化財を案内します。 詳しくは、市民センターなどで配布のチラシをご覧ください。 ☎32-5577 ☎32-1329(社会教育課)</p>
<p>パソコン講座エクセル(全10回) 初回11月7日(土) 9時半～11時半 ミネルバ 定員15人 7,000円(テキスト代別途550円程度) 窓口または往復はがきで申込み 申込期間 10月13日(火)～27日(火)</p>	<p>エクセルを使った初級入門講座です。表の計算などの基本操作を学びます。 ☎83-9200(ミネルバ) 〒706-0021 和田4-7-1</p>
<p>救急蘇生法を学びましょう～普通救命講習Ⅰ～ 11月8日(日) 9時～12時 消防庁舎3階大会議室 定員15人程度 無料 電話で申込み 締 11月4日(水)</p>	<p>目の前で倒れた人への対処法を学びましょう。 ※修了証の交付有 対 中学生以上で市内在住、在勤(学)の人 ☎31-5713(警防課)</p> 
<p>春秋ひろば 11月12日(木) 13時半～15時 すこやかセンター 無料 申込不要</p>	<p>がんで療養中の人や家族の皆さん、集いで不安や悩みを語り合いませんか。初めての人も気軽にご参加ください。 ☎31-3310(すこやかセンター)</p>
<p>🕒 介護予防教室「楽々♪シニア体操教室」 11月13日～12月18日の毎週金曜日(全6回) 13時半～15時 荘内市民センター 無料 先着30人程度</p>	<p>65歳以上の人を対象に運動機能の維持・向上を目的とした介護予防教室を開催します。 ☎086-292-2176((特非)元気寿命を創造する会)</p>

記号説明
 対 対象
 締 締切
 HP ホームページ
 ✉ メール

記号説明

日 日時

場 場所

料 料金

申 申込み

問 問合せ

HP ホームページ

＼収穫体験をしよう！／
農業体験

いも掘り

サツマイモの産地番田で、いも掘り体験！
野菜の収穫もできますよ。

日 10月1日(木)～18日(日)
10時～12時

場 番田体験農園

料 2,000円／5株(5株単位で追加可能)



しいたけ狩り

肉厚で弾力のある自然栽培の原木シイ
タケ収穫体験! プリプリでおいしい!

日 1月9日、16日(土)
10時～12時

場 マルハチ椎茸ハウス(八浜町大崎)

料 3,000円／組



申 電話またはウェブサイトから申込み

※要予約

※詳しくは、道の駅みやま公園HPをご覧ください。

申 問 道の駅みやま公園 ☎ 32-0115



道の駅みやま公園
HP

中古物品販売「POP UP STORE 2020」

市内の教育施設などで不用となった物品の販売会を事前予約
制で開催します。詳しくは、うのづくりHPをご覧ください。

日 11月12日(木)～16日(月) 10時～17時

場 uno nido(築港1-11-23)

申 ウェブサイトで申込み(10月12日(月)12時から開始)

※30分2組限定(1組3人まで) ※要予約

申 問 (特非)みなと・まちづくり機構たまの／うのづくり
☎31-1388



うのづくりHP【販売場所外観】



【昨年開催時の様子】

広告

◆お知らせ◆

各種証明書の宅配サービス

市役所まで出向くことが困難ななどを対象に、職員が各種証明書を自宅へ届けるサービスを行っています。

対 75歳以上の人のみで構成された世帯や障害者など市民センターでの納付や証明書などの発行は、3月末で終了しました

マイナンバーカードを持っている人は、コンビニなどで各種証明書が取得できます。

また、市税などの納付書は、全国の主要コンビニや中国5県内のゆうちょ銀行、郵便局で支払いできます。なお、これまでと同様に市役所や金融機関でも支払いができます。ぜひご利用ください。

問 協働推進課

☎ 32・5567

児島湖をきれいにしよう！

9月～11月は「児島湖流域環境保全推進期間」

期間中、「児島湖流域清掃大作戦」が行われます。

日 11月1日(日) 8時半～10時(小雨決行)

場 元川(八浜町八浜)

※マスクを着用し、ソーシャルディスタンスを確保してください。

問 環境保全課

☎ 32・5520

岡山県環境管理課 ☎ 086・226・7301

「ます」の点検、清掃をしましょう

下水道に流すための宅地内の排水設備は、個人の財産です。

特に、台所のそばにある「トフップます」は、月に1回程度ふたを開けて、点検や清掃をしましょう。

油や残飯などがたまっていく場合は「しゃくし」などで取り除いてください。放置すると排水管が詰まり、逆流したり、あふれたりする恐れがあります。

排水管が詰まるなどの症状が見られる場合は、早めに市の指定工事に相談してください。

問 下水道課

☎ 32・2777

松くい虫被害木を伐倒処理します

被害木を発見した場合は、ご連絡ください。

期 12月～令和3年3月中旬

対 道路や人家付近にあり、倒れると被害が出る恐れのある松くい虫被害木(庭木は対象外)

※伐倒処理の可否を現地を確認します。原則、伐倒木

の持ち出しは行いません。※この事業は、「おかやま森づくり県民税」を活用しています。昨年度は、66・9㎡(224本)の被害木を伐倒処理しました。

問 農林水産課

☎ 32・5502

次 児童手当(6月分～9月分)は、10月7日(水)に振込予定です。

児童手当受給者の皆さんへ

「現況届」が未提出の人は振り込まれませんのでご注意ください。

問 福祉政策課

☎ 32・5554

里親制度説明会

10月は里親月間

「里親制度」は、子どもが家庭で、健やかに育つことを支援する制度です。

里親の体験談や制度の話

をします。

日 10月12日(月) 14時～15時

場 庄内市民センター

料 無料

申 岡山県中央児童相談所

(☎ 086・235・4152)

に電話

問 福祉政策課

☎ 32・5593

子育てファミサポ情報

入会説明会

日 10月8日、15日(木)

9時半～16時

※事業説明に40分～50分、手続きに10分程度必要

※要予約

持 印鑑

場 甲 子育てファミリ

・サポート・センター(児童館内) ☎ 32・3778

行政相談所の開設

10月19日～25日は「行政相談週間」

国などの仕事や手続き、サービスについての困りごとや意見など、気軽に相談ください。

日 10月15日(木) 9時～12時

場 市役所2階 第2会議室

料 無料

※秘密厳守

※総務省岡山行政監視行政相談センターでは年間を通じて相談を受け付けます。

☎ 0570・090110

または

☎ 086・224・1100

問 市民相談室

☎ 32・5506

広告

記号説明

回 日 時 場 場所 料 料 料 金 定 定 員 申 申 込 込 目 問 問 合 合 せ

◆ お知らせ ◆

**新病院建設設計業務
プロポーザルの開催**

新病院建設の設計業者を選定するための公開プロポーザルを開催します。
 日 10月3日(土) 13時半〜17時15分
 場 すこやかセンター
 料 無料
 定 30人
 ※詳しくは、お問い合わせください。

成人式の式典は今後20歳を対象に開催します

令和4年4月に改正民法が施行されることに伴い、成年年齢が20歳から18歳に引き下げられます。
 市では、令和5年1月以降も引き続き、20歳を迎える人を対象として「(仮称)二十歳を祝う会」を開催します。
 実施時期や場所なども従来どおりの予定です。
 問 社会教育課 ☎32・5577

ライター創業相談

東児地区で創業を考えている人を対象に、事業計画書の作り方や融資制度の相談を夜間に受け付けます。
 日 10月8日、11月12日(木) 21時まで
 ※毎月第2木曜日
 料 無料

申 電話 ☎41・1334
 ※要予約
 場 申 岡 山 南 商 工 会 東 児 支 所 胸 上 2 6 3 6 1 2

労働保険への加入はお済みですか

11月は「労働保険適用促進強化期間」
 従業員を1人でも雇用している場合は、労働保険に加入することが法律で義務づけられています。手続きが済んでいない事業主は、速やかにご相談ください。
 また、労働保険の事務処理を代行する労働保険事務組合制度がありますのでご利用ください。

住まいと暮らしに関する無料相談会

空き家などの不動産・登記・相続・税金の相談に各専門家が対応します。
 日 10月24日(土) 10時〜12時
 場 産業振興ビル
 料 無料
 定 先着8人(1人30分程度)
 申 (一社)岡山住まいと暮らしの相談センター(☎086・206・5581)に電話
 ※要予約
 問 都市計画課 ☎32・5538

住まいと暮らしに関する無料相談会

岡山労働基準監督署 ☎086・225・0591
 岡 山 労 働 基 準 監 督 署
 問 ハローワーク玉野 ☎31・1555

介護保険施設などの入所申込情報

※7月末現在

※待機者数は、他施設との重複申込含む。

○介護老人福祉施設(特別養護老人ホーム)

施設名(地区)	電話	定員	待機者数
すまいる苑(田井)	31-9711	120	35
フェニックス(玉原)	32-3038	80	50
ひび喜楽園(渋川)	81-1010	60	50
グランデパール(用吉)	73-5020	50	116
いこい荘(長尾)	71-0056	80	63
ハモニカドゥーエ(長尾)	73-9300	29	80
いろいろの里(八浜町波知)	51-1005	29	39
宗玉園(梶岡)	41-2788	102	20
夢(山田)	43-9001	29	23
玉野山田荘(山田)	41-3993	60	39

※重複申込者を名寄せし、要介護認定未申請者などを除いた実質的な待機者数 362人

○介護老人保健施設(老人保健施設)

施設名(地区)	電話	定員	待機者数
玉野マリンホーム(築港)	31-5295	100	8
コスモス(上山坂)	66-5200	100	4

問 長寿介護課 ☎32-5537

宝くじ助成金で購入しました

(一財)自治総合センターが宝くじの社会貢献広報事業として行っている、コミュニティ活動に必要な備品などの整備に対する助成金で、次のものを整備しました。

○宇藤木区…エアコン整備、LED照明設置



○野々浜町内会…エアコンやコミュニティ活動備品の整備



○永井地区自主防災会…防災資機材(テント、発電機、リヤカーなど)の整備



問 協働推進課 ☎32-5567
 危機管理課 ☎32-5560

水道修繕当番表

カレンダーの月曜日をご覧ください。

- 期 月曜日朝8時～ 翌週月曜日朝8時
- 東児・山田地区は (有)コーサン商会 (☎66-5219) へ
- 修繕工事は任意の指定工事に依頼することもできます。

問 水道課 ☎33-9666

玉野けいりん

開催案内と配当金 61# ☎0180-998866 (レース実況)

☎0180-998811 (2車単・3連単) ☎0180-998812 (2枠複・2枠単・2車複・3連複・ワイド)

※開催日が重なって、特に記載がない場合は、全レース併売です。

※新型コロナウイルス感染症拡大防止のため、無観客または中止になる場合があります。

各種相談

料無料

※新型コロナウイルス感染症の感染拡大予防のため、中止となる場合があります。

	日時	場所	問合せ
市民法律相談 (予約制)	9日(金)、26日(月) 13時～16時	市役所1階 市民相談室	市民相談室 ☎32-5506
※多くの市民に相談の機会を確保するため、同一人物の相談は1年度につき3回まで			
消費生活相談	12日、26日(月) 9時半～12時	市役所1階 市民相談室	市民課 ☎32-5521
公証相談	2日(金) 10時～15時	市役所1階 市民相談室	市民相談室 ☎32-5506
男女共同参画の法律相談 (予約制)	17日(土) 13時～16時	日の出ふれあい会館	☎33-7867
男女の日常相談	水・祝日を除く 毎日9時～16時	日の出ふれあい会館	☎33-7867
心理教育相談 就学相談 学校問題相談	平日 8時半～17時15分	教育サポートセンター	☎33-5115
県中央児童相談所 巡回相談(予約制)	22日(木) 10時～15時	教育サポートセンター	☎33-5115
若年無業者 就労相談 (予約制)	第4金曜日 (祝日除く) 13時～16時	教育サポートセンター	☎33-5115
弁護士相談 (予約制)	20日(火) 10時～15時	社会福祉協議会	☎31-5601
相続・境界等 財産の手続相談 (予約制)	8日(木) 13時半～15時半	社会福祉協議会	☎31-5601
介護相談	平日 8時半～16時半	社会福祉協議会	☎31-5601
わがまち 福祉相談会	各地区で開催 ※詳しい日程については お問い合わせください。		地域包括支援センター ☎33-6600
特設人権相談	10月1日(木) 9時～12時	レクレセンター	総務課 ☎32-5547
人権なやみごと相談	15日(木) 9時～12時	市役所2階 第2会議室	総務課 ☎32-5547
精神保健福祉 相談(予約制)	19日(月) 13時半～15時	こころの里	備前保健所へ ☎086-272-3934
住宅無料相談会 (予約制) リフォームなど	11月10日(火) 13時半～	水道庁舎1階 会議室	10月30日(金)までに 都市計画課へ ☎32-5538
年金相談 (予約制)	11月10日(火) 水道庁舎1階大会議室 17日(火) 山田市民センター 24日(火) 水道庁舎1階大会議室 10時～12時、13時～16時		予約受付 10月1日(木)から 岡山西年金事務所へ ☎086-214-6541
※岡山西年金事務所が岡山県社会保険労務士会に運営を委託しています。			
身体障害者 相談	毎週月曜日 (祝日除く) 10時～15時	すこやかセンター 障害者連絡交流室	身体障害者福祉連合会 ☎32-3840
知的障害者 相談	第4金曜日 (祝日除く) 13時～16時	図書館	福祉政策課 ☎32-5556

金	土
《人口の動き》 令和2年8月31日現在 ※()内は前月比 ※住民基本台帳に記載されている数値 (内訳) ●世帯数 27,585 (-36) ●出生 19 人 ●人口 58,217 (-106) ●死亡 71 人 ●男 28,404 (-67) ●転入 75 人 ●女 29,813 (-39) ●転出 132 人 ●その他 3 人 (転出取消等)	
2	3
9	10
防府場外 (F I)～11日	
16	17
和歌山場外 (F I)～18日	
23	24
	京王閣記念場外 (G III)～27日
30	31
	防府記念場外 (G III)～11月3日 佐世保ナイター場外 (F I)～11月2日



休日当番医 (診療時間)

- 内科 9時～17時
- 外科 9時～17時
- 歯科 9時～12時

都合により、当番医が変更になる場合があります。

※小児救急医療電話相談
#8000、または086-801-0018
休日:18時～翌朝8時
平日:19時～翌朝8時

市民病院情報コーナー

- 脳ドック(要予約) ●禁煙外来(要予約)
- ☐ 毎週月曜 10時～ ☐ 毎週水曜 14時～16時
- ☐ 2階ドック室 ☐ 1階外来
- 糖尿病教室(日時はカレンダーに記載)
- ・糖尿病と診断されたら
- ・低血糖とシックデイ
- ☎ 市民病院 ☎31-2101

シータクコールセンター ☎31-1411 (予約受付時間/7時～17時) おかけ間違いのないようご注意ください。

日	月	火	水	木												
<p>※休日当番医を受診する前に必ず電話してください。</p> <p>内科 外科 歯科</p> <p>ごみ</p>	<p>市役所業務延長窓口</p> <p>住民票・税証明の発行など、取扱業務は限られます。</p> <p>○窓口延長日/7日、14日、21日、28日(水) 17時15分～19時</p> <p>□日曜開庁日/4日、11月1日 8時半～17時15分</p>	<p>市内の交通事故発生状況</p> <p>令和2年1月1日～8月31日</p> <table border="1"> <thead> <tr> <th></th> <th>人身事故件数</th> <th>死者数</th> <th>負傷者数</th> </tr> </thead> <tbody> <tr> <td>令和2年</td> <td>84件</td> <td>2人</td> <td>96人</td> </tr> <tr> <td>昨年対比</td> <td>+26件</td> <td>+1人</td> <td>+24人</td> </tr> </tbody> </table>				人身事故件数	死者数	負傷者数	令和2年	84件	2人	96人	昨年対比	+26件	+1人	+24人
	人身事故件数	死者数	負傷者数													
令和2年	84件	2人	96人													
昨年対比	+26件	+1人	+24人													
<p>10月の放送スケジュール</p> <p>8:00 広報たまのニュース 16:00 市民チャンネル 11:00 市民チャンネル 20:00 広報たまのニュース 13:00 広報たまのニュース 23:00 市民チャンネル ※上記時間帯以外は、地域ニュースを放送します。</p> <p>★広報たまのニュース/広報たまの音声版を放送します。 ★市民チャンネル/手話で安心の輪広げよう ★地域ニュース/KCTワイドで放送された地域の出来事をまとめて放送します。</p> <p>KCT 番組表 デジタル312チャンネル 秘書広報課 ☎32-5533</p>		<p>納期のお知らせ</p> <p>納期限 9月30日</p> <ul style="list-style-type: none"> ・固定資産税(3期)・国民健康保険料(3期) ・介護保険料(3期)・後期高齢者保険料(3期) ・下水道受益者負担金(2期) <p>納期限 11月2日</p> <ul style="list-style-type: none"> ・市県民税(3期)・国民健康保険料(4期) ・介護保険料(4期)・後期高齢者保険料(4期) 		<p>1</p> <p>加藤水道工業所 (築港) ☎21-3482 ～5日</p> <p>熊本記念in久留米場外 (GIII)～4日</p>												
<p>4</p> <p>水田小児科医院 (宇野) ☎31-1350 玉野市民病院 (宇野) ☎31-2101 ふじわら歯科医院 (八浜町大崎) ☎51-2488</p>	<p>5</p> <p>(株)スナミ工業所 (宇野) ☎31-6230 ～12日</p> <p>富山場外 (F I)～7日 小松島in高松場外 (F I)～7日</p>	<p>6</p>	<p>7</p>	<p>8</p> <p>松戸ナイター場外 (GIII)～11日</p>												
<p>11</p> <p>海岸通りクリニック (宇野) ☎31-3400 たまメディカルリハビリテーションクリニック (玉) ☎31-6803 みしま歯科クリニック (玉原) ☎31-5851</p>	<p>12</p> <p>(株)あおい設備 (南七区) ☎51-2728 ～19日</p> <p>小松島in高松場外 (F I)～14日</p>	<p>13</p> <p>認知症カフェ瀬戸の海 (介護者の体験談) すこやかセンター大会議室 10時～15時</p>	<p>14</p>	<p>15</p> <p>前橋寛仁親王牌場外 (G I)～18日</p>												
<p>18</p> <p>東条小児科医院 (迫間) ☎71-5110 みやもと整形外科 (東紅陽台) ☎71-3030 三宅歯科医院 (玉) ☎21-3210</p>	<p>19</p> <p>(株)田中水道工業所 (玉) ☎31-3093 ～26日</p>	<p>20</p>	<p>21</p> <p>糖尿病教室 市民病院 2階 講堂 13時半～14時半</p>	<p>22</p>												
<p>25</p> <p>井上内科医院 (玉) ☎21-2074 宇野八丁目クリニック (宇野) ☎33-8080 三宅康正歯科医院 (田井) ☎32-2418 東清掃センター(粗大ごみの持込受付のみ)(解体ごみ、伐採ごみは不可) ☎21-3383</p>	<p>26</p> <p>(有)ハチスイ (八浜町大崎) ☎51-1062 ～11月2日</p> <p>小松島in高松場外 (F I)～28日</p>	<p>27</p>	<p>28</p> <p>岸和田in和歌山場外 (F I)～30日</p>	<p>29</p>												

※このページは抜き取ってご利用になれます。

10月は食品ロス削減月間

10月30日は食品ロス削減の日

○食べ物を無駄なく大切に消費しましょう

食品ロスとは、食べられるのに捨てられてしまう食べもののことです。大切な食べものを無駄なく消費するために、一人ひとりが取り組むことで、大きな削減につながります。

○食品ロスは食品関連事業者だけでなく家庭からも

日本では、2018年度に約612万トンの食品ロスが発生したと推計されています。国民一人当たりでは、1日約132g(茶碗約1杯分のご飯の量)です。

できることから始めましょう

「買いすぎない」「作りすぎない」「注文しすぎない」「食べきる」ことを心がけましょう。

おかやま30・10運動(岡山県)や消費者庁、環境省、農林水産省などの食品ロスに関するHPの記事を参考に、自分にできることから食品ロスに努めましょう。



市HP

10月20日はリサイクルの日

ごみ袋の中身は本当に燃えるごみですか

燃えるごみの袋から「プラ」と「古紙」を取り出すと、容量がだいぶ減ります。正しく分別して、資源を大切にしましょう。

○惣菜の容器、お菓子の袋、洗剤の容器

プラマークがついていたら軽く水洗いし、「プラ」の日に出しましょう。



○新聞紙、雑誌、紙箱(ティッシュや菓子の外箱など)

ひもでしばって「古紙」の日に出しましょう。

また、地区や学校などで行っている資源回収では、市で回収していない資源の回収も行っている場合があります。ぜひご参加ください。

ちょっとした工夫でごみの量は減らせます

3切り運動

- 食材を「使い切り」
- 残さず「食べ切り」
- 生ごみはしっかり「水切り」



問 環境保全課 ☎32-5520

国民健康保険に加入している人へ

第三者が原因でけがや病気をしたときは届出が必要です

交通事故などで保険証を使って治療を行った場合は、保険年金課へ「第三者行為による傷病届」などの提出が必要です。

※保険診療ではなく、自由診療(病院が治療行為について金額決定を行う)で全額病院へ支払った場合は、必要ありません。

なぜ届出が必要なの?

交通事故などの第三者行為でけがをしたときの治療費は、本来、加害者が負担するのが原則です。

しかし、業務上や通勤災害によるものでなければ、健康保険を使って治療を受けることができますが、この場合、加害者が支払うべき治療費を健康保険が立て替えて支払うこととなります。

後日、健康保険が給付した費用を加害者に対して請求する際に「第三者行為による傷病届」が必要となります。



第三者行為の対象となるもの

- ・交通事故
※自損事故も対象となる場合があります。
 - ・傷害事件
 - ・飲食店などの食中毒
 - ・他人の飼い犬、飼い猫にかまれた
 - ・他人の落下物に当たった
- この他にも該当になる場合がありますので、詳しくは、お問い合わせください。

問 保険年金課 ☎32-5528

市民税・県民税納税通知書の発送

第3期(11月2日納期限)から新たに税額が発生した人または税額が変更になった人へのみ、普通徴収の納税通知書を10月中旬に発送します。

税額が変更になった人は、第3期から今回送付する納税通知書をご利用ください。

変更理由は、送付する変更(決定)通知書の「変更理由」をご覧ください。

※詳しくは、お問い合わせください。



市HP

問 税務課 ☎32-5510



玉野の魅力を
全国に発信!

島ぜんぶでおーきなこと!
第13回沖縄国際映画祭出品作品

玉野競輪を舞台に映画化



関 競輪事業課 ☎31-5281

吉本興業が実施する「地域発信型映画」を活用し、玉野競輪を舞台に映画を制作します。

競輪場や王子が岳など市内各所で撮影しました。お笑い芸人を中心に競輪選手などが出演します。監督はトロムソ国際映画祭で日本人初のグランプリを受賞した蔦哲一朗氏です。

この作品は、来年4月に開催予定の沖縄国際映画祭に出品し、令和3年5月ごろに公開予定です。

全3話からなる短編をまとめたオムニバス映画(約75分)です。

【第一話】 出演:三宅 伸 ほか クリーンなイメージを期待されている今の時代に取り残された中年競輪選手の物語。新しい流れにのれず、イライラする毎日過ごす選手に残されていたのは、競輪仲間たちでした。

【第二話】 出演:渚(尼神インター)、ジミー大西 ほか 三十路を過ぎた女性漁師が浜辺に打ち上げられていた自転車に夢中になり街中を乗り回す。それをよく思わない父は自転車を捨ててしまう。ラストにファンタジーな展開が待ち受ける。

【第三話】 出演:ゆりやんレトリィバァ、水川かたまり(空気階段)、鈴木もぐら(空気階段)、園都 造船所で働く玉野育ちの素直子と浩。ある日、浩が仕事を辞めてかき氷屋で働き始める。理由は東京から移住してきた美人のモモだった。浩に片思いしている素直子は、玉野を褒めたたえるモモとそれに便乗する浩が鼻につく。素直子と浩の関係に亀裂が生じるが、二人を繋ぎとめたのは、小さいころから身近にあった競輪だった。

8月16日~25日

市内各所で撮影



市内高校生約900人のアンケートを参考にロケ地やキャストを選定しました。

【第一話 玉野競輪場】

【第二話 八浜】

【第二話 漁船(日比港周辺)】



競輪選手
三宅 伸



吉本興業「尼神インター」
渚



吉本興業
ジミー大西

【第三話 宇野】



吉本興業
ゆりやんレトリィバァ

吉本興業「空気階段」
鈴木もぐら 水川かたまり

女優
園都

クランクアップ



お楽しみに~!

映画監督
蔦哲一朗





記号説明

回 日時

内 内容

申 申込み

縮 締切

問 問合せ

HP ホームページ

New

マルンカード のデザインを考えました!



【考案したデザインを説明する様子】

【協同組合にデザインを提案】

商工高校では、市内事業者と連携し、実践的な学習を行っています。

その一つとして、市内商店で使える共通ポイントカード「マルンカード」のリニューアルに伴い、3年生が課題研究(デザイン制作)で、新マルンカードのデザインを考えました。

候補作6点を玉野マルンカード協同組合に提案したところ、佐々木愛実さんのデザインが採用されました。採用されたデザインは、プロのデザイナーが仕上げて完成しました。今後は、ロゴマークのデザインも提案する予定です。

11月開始予定

マルンカード が電子マネーに!

マルンカードのリニューアルに伴い、従来の現金での支払いでのポイント付与に加えて電子マネー「マルンPay」が導入されます。マルンPayをチャージしておけば現金がなくても支払いができます。



カードや専用アプリで簡単支払い! 利用店舗をアプリで確認!

マルンPayを使って 地域経済を元気に! /

リニューアルイベント

プレミアムポイントがもらえます。詳しくは、随時利用者の方にお知らせします。

※従来のマルンカードのポイントはすべて引き継ぎます。

申問 玉野マルンカード協同組合事務局 (玉野商工会議所内) ☎33-5010

曲 オープンスクール

- 内 授業や部活、機械科施設の見学
- 日 11月7日(土) ①8時50分~11時20分
②12時50分~15時20分
- 申 各中学校で申込み
- 縮 10月16日(金)

財布から出すときに、多くのカードの中から見つけやすいデザインが良いと思い、インパクトのあるデザインにしました。海の青色を基調とし、岡山県の「晴れの国」というイメージで太陽を入れました。魚の目は浮き輪になっています。このデザインを見て「もっと使いたい!」と思ってもらえたら嬉しいです。

私のデザインが選ばれました!

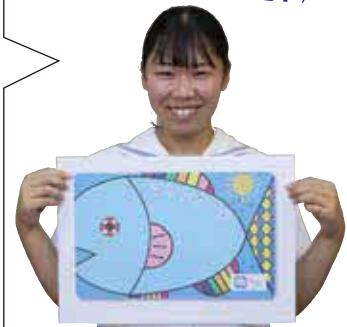

3年 佐々木愛実さん

マルンPay加盟店大募集!

導入開始に伴い、入会キャンペーンを行います。

早期入会キャンペーン

- 〇入会金0円
- 〇いまだけ端末代無料
- ※台数制限あり
- 〇固定費最大1年間無料

事業者の皆さんへ! /



加盟店のメリット

- 〇市内での買い物が促進され、来店客・売上アップが見込めます。
- 〇専用アプリ内に利用可能店舗を掲載することで店のPRができます。
- 〇現金の受け渡しがなく、新型コロナウイルス感染症の拡大防止にも繋がります。

広告



10月25日(日)

投票日時 7時~18時

岡山

県知事選挙

問 選挙管理委員会 ☎32-5568

期日前投票

期 10月9日(金)~24日(土) 8時半~20時
 場 市役所1階 期日前投票所

開票

日 10月25日(日) 20時15分~
 場 レクレセンター

18歳以上の岡山市民が対象です
対 平成14年10月26日以前に生まれた人
住所 7月7日以前に転入届を提出し、引き続き市内に居住している人
 ※県外に転出すると、選挙権を失います。

期日前投票の「宣誓書」を投票所入場券に印刷しました

【投票所入場券の裏面(イメージ)】

（お願いと注意事項）
 ○入場券は、それぞれ取り取って、ご本人がお持ちください。
 ○入場券を忘れたり、紛失した場合は、投票所の受付でお申し出ください。選挙権があれば、投票できます。
 ○書き引かれた場合でも、投票当日は入場券に印刷してある投票所で投票してください。
 ○入場券が腐いても、選挙の当日までに選挙権がなくなった人は投票できません。
 ○他人の入場券で投票することはできません。
 ○当日、車椅子が必要な方は、事前に下記まで、お気軽にご相談ください。
 ○駐車場が十分に確保できない投票所もありますので、近隣住民の方のご迷惑とならないようご協力をお願いします。

玉野市選挙管理委員会
 〒706-8510
 玉野市宇野1丁目2番1号
 TEL (0863) 32-5568

期日前投票に行く前に...
 名票(入場券の裏面)の宣誓書に記入して、期日前投票所へお持ちください。

<宣誓書の記入例>
 宣誓書(期日前投票) 令和2年10月○日
 私は、裏面選挙の当日、下記の理由に該当する見込みですので、下記の記載が真実であることを誓います。

投票日当日に投票する場合は記入する必要はありません。

宣誓書(期日前投票) 令和2年10月○日

私は、裏面選挙の当日、下記の理由に該当する見込みですので、下記の記載が真実であることを誓います。

氏名	玉野 太郎	生年	明大
		月日	昭平 45年 8月 3日
住所	玉野市 宇野○丁目○-○		
事由	1. 仕事、学業、冠婚葬祭等 2. 用事、旅行、レジャー等で外出 3. 病気、出産、けが等で歩行困難 4. 住所移転により、市外に居住 5. 天災、悪天候等により投票所へ到着困難		

期日前投票をする場合は、裏面に必要事項を記入してお持ちください。
 ※投票日当日に投票する場合は、記入不要です。



新型コロナウイルス感染症対策にご協力ください

投票所では、マスクの着用や人との間隔の確保にご協力ください。

投票用紙記入用の鉛筆は設置していますが、ご自身の鉛筆、シャープペンシルをお持ちいただいても構いません。

投票所では次のような感染症対策を行います

- 消毒液の設置
- 投票記載台などの消毒
- 職員のフェイスシールド着用
- 投票記載所の間隔の確保



市HP

第7投票区の皆さんへ

投票場所が変わります
 旧 市民会館 → 新 玉市民センター

対 玉3丁目1~5番、4~6丁目に住所がある人



広告

※新型コロナウイルス感染症の感染状況により急ぎょ中止となる場合があります。

各種検診

成人の健康づくり

- 場 すこやかセンター
21 水 フレッシュ体操教室 10時~11時半
定 先着40人
いきいき体操教室 13時半~15時
定 先着36人

乳がん検診 ※予約制

- 対 40歳以上の女性
料 1,500円 (70歳以上:500円)
27 火 すこやかセンター 13時半~14時半

女性のためのナイトー検診 (乳がん・子宮頸がん)

- 乳がん 対 40歳以上の女性
料 1,500円 (70歳以上:500円)
子宮頸がん 対 20歳以上の女性
料 1,000円 (70歳以上:200円)
9 金 すこやかセンター 18時~19時半

男女ナイトー検診 (胸部・大腸・乳がん・子宮頸がん・ 前立腺同時実施)

- 胸部レントゲン 対 40歳以上
料 無料 (喀痰検査料金:500円 (70歳以上:無料))
大腸がん 対 40歳以上
料 500円 (70歳以上:200円)
乳がん 対 40歳以上の女性
料 1,500円 (70歳以上:500円)
子宮頸がん 対 20歳以上の女性
料 1,000円 (70歳以上:200円)
前立腺がん 対 40歳以上の男性
料 500円
11/6 金 すこやかセンター 18時~19時半

子宮頸がん検診

- 対 20歳以上の女性
料 1,000円 (70歳以上:200円)
2 金 高山ドーム (ミ礼/庫) 10時半~11時半
●すこやかセンター 13時半~15時半
5 月 山田市民センター 10時半~11時半
鋒立公民館 13時半~14時半
8 木 荘内市民センター 10時半~11時半
渋川ビジターハウス 13時半~14時
14 水 ●八浜市民センター 10時~11時半
児童館 13時半~14時半
26 月 田井市民センター 10時~11時半
●すこやかセンター 13時半~15時

※●印の会場は骨粗しょう症検診と同時実施
※○印は託児あり。乳児健診と同時実施のため順番が前後する場合があります。

骨粗しょう症検診

- 対 20~70歳までの女性 料 500円
2 金 ●すこやかセンター 13時半~15時半
14 水 ●八浜市民センター 10時~11時半
26 月 ●東児市民センター 13時半~15時
11/6 金 すこやかセンター 13時半~14時半
※ストッキングは着用しないでください。
※●印は子宮頸がん検診と同時実施
◎行事などの詳しい内容は、『まるごと検診ガイドブック』をご覧ください。
問 すこやかセンター ☎31-3310



おとなの健康

問 すこやかセンター ☎31-3310

乳がん検診(集団検診)を予約制で実施します

新型コロナウイルス感染症予防対策のため、乳がん検診(集団検診)を予約制で実施します。受診を希望する人は、電話で予約してください。

対 40歳以上の女性(昭和56年3月31日以前に生まれた人)

料 1,500円(70歳以上500円) ※減免制度あり

【集団検診日程】10月27日(火)~令和3年2月24日(水)

※実施場所など、詳しくは「まるごと検診ガイドブック」9、10ページをご覧ください。

【予約開始】10月1日(木)~

申 すこやかセンター ☎31-3310

※定員になり次第締切

乳がんは、早期発見、早期治療をすれば約9割は治る病気です。

日本人女性の11人に1人の割合で発症する可能性があり、40~50歳代の女性のがん死亡原因1位です。

自覚症状がなくても、年に一度は乳がん検診を受けましょう。

《20歳を過ぎたら毎月実施!自己検診!》

○月に1回実施

目安は生理後1週間以内、閉経後の人は毎月決まった日

○視てチェック

鏡の前で腕を高く上げ、皮膚の引きつれやくぼみがないか

○触ってチェック

親指以外の指を軽くそろえ、指先の腹側で軽く圧迫しながらなでて、しこりや硬い部分、脇の下にぐりぐりしたものがないか。乳首を軽くつまんで、分泌物がないか



視てチェック



触ってチェック



ストレスサインを見逃さないで!

ストレスを抱えた状態が続くと、心身のバランスが崩れ、心や体が不調になります。自分では気づいていなくても、些細なことで不安やいらだちを感じたり、不眠や肩こり、食欲の増減など体調の変化が見られたりした場合は、心が疲れているサインかもしれません。

○生活のリズムを規則的にしましょう。

○体をリラックスさせる時間を持ちましょう。

○自分に合った趣味で気分転換をしましょう。

○「やらなくてはならないこと」を書き出して優先順位をつけましょう。



ハロウィンジャンボ5億円

(1等3億円・前後賞各1億円合わせて)

ハロウィンジャンボミニ1,000万円

(1等1千万円)

この宝くじの収益金は市町村の明るく住みよいまちづくりに使われます。

9月23日(水)2種類同時発売!

発売期間 9/23(水)~10/20(火)
抽せん日 10/27(火)

公益財団法人岡山市町村振興協会 各1枚 300円

図書館ガイド

中央公民館 (文化センター)

※図書館・中央公民館は、指定管理者(株)図書館流通センターが運営しています。

休館日/毎週月曜日

※祝日と重なるときは開館し、直後の祝日以外の日が休館日になります。



図書館 中公 HP

問 図書館 ☎31-3712

中公 ☎31-3711

※期間内は返却ポストへ。
DVD、相互貸借の本は開館中に総合カウンターへ。

ギャラリーの催しもの 中公 ☎31-3711

9月25日(金)～10月7日(水) 岡山県警察少年サポートセンター 非行防止パネル展 非行防止クイズラリー 9時～21時

10月29日(木)～11月1日(日) 秋の文化祭 日本画展 9時～17時 ※最終日～16時

図書館からのお知らせ 図書 ☎31-3712



移動図書館『めばる号』巡回日

※天候などにより運休する場合があります。

10月7日 (第1水曜日)	10:00～10:30	大崎公民館
	10:50～11:30	横田公民館
	14:00～14:30	日比幼稚園前
10月14日 (第2水曜日)	10:00～10:30	玉原公園 (交番隣)
	10:50～11:30	荘内南幼稚園前
	14:00～14:30	向日比1丁目 コミュニティハウス
10月16日 (第3金曜日)	10:00～10:30	さくらのさく郷
	11:00～11:30	ケアハウス コスモス
	11:50～12:30	番田公民館
	14:30～15:00	東紅陽台1丁目集会所

お近くに本を届けます♪ 移動図書館めばる号

『めばる号』は市内を定期的に巡回しています。玉野市立図書館の利用カードをお持ちの方は、どなたでも利用できますので、ぜひご利用ください。

※利用カードは『めばる号』でも作成できます。

持住所・氏名が確認できるもの(免許証、保険証など)

※貸出期間は次の巡回日までの1か月です。



横田公民館



向日比1丁目
コミュニティハウス

新年度利用 申込募集

令和3年度に催し物(講演会・講座・作品展示など)で多目的室(大)・ギャラリーの利用を希望する団体は、使用計画書を**中公**へ提出してください。

※使用計画書は、**図書**・**中公**または**図書****中公****HP**で入手可

※希望日が他団体と重複する場合は、調整します。

締 11月8日(日)

ののちゃん誕生日特別企画 「隠れた言葉は？」正解発表

広報たまの9月号の表紙の写真に隠れていた5文字の言葉は「ののちゃん」でした。

正解者には、10月中旬ごろプレゼントを発送します。

ののちゃん誕生日おめでとう!
これからたまののPRをよろしくね♪

問 秘書広報課 ☎32-5533



©いしいひさいち



広告

記
説
明

日
時

場
所

内
容

対
象

定
員

持
物

申
込

問
合

HP

ホームページ



たまのっこ子育てサポート

子育て相談、情報交換、気分転換に利用してみませんか。



※通常、毎月行っている行事などが、新型コロナウイルス感染症の感染拡大防止のため、中止となっている場合があります。

子育て支援センターだより

問 地域子育て支援センター
 玉原認定こども園 ☎31-6192
 築港ちどり保育園 ☎21-3347
 槌ヶ原ちどり保育園 ☎71-3042
 就学前教育課(市役所3階) ☎32-5573



子育て相談

おさんについての不安や悩みなどをご相談ください。

日 月～金曜日 8時半～16時
申 各支援センターへ電話



育児ワンポイントアドバイス



おやつは、どのように与えたら良いのでしょうか。

子どもにとって、おやつは楽しみな時間の一つです。おやつは、1日に足りない栄養素を摂る「栄養補給」の役割があります。また、家族や友達と楽しい時間を過ごすことで心や身体もリフレッシュされます。与え方によっては、虫歯や肥満、食事を摂らなくなることにつながります。おやつの量や食生活のリズムを乱さないように時間を考えて、適切に与えましょう。

市販のおやつを与える場合は、添加物が入っていないものや、塩分や砂糖が少ないものなどを選びましょう。



児童館だより



場 児童館 ☎32-3778 児童館HP
開館時間 9時～12時、13時～16時
休館日 10月5日(月)、12日(月)、19日(月)、22日(木)、25日(日)、26日(月)

※暴風警報などが発令された場合は休館、行事は中止です。



えほんの時間

日 10月7日・14日・21日・28日(水) 10時半～(20分程度)

内 絵本や紙芝居などの読み聞かせ
対 0歳～就園前の子どもと保護者
定 先着10組



ぶちにごタイム

日 10月8日・29日(木) 14時～(15分程度)

内 手遊び、ふれあい遊び、カードシアターなど
対 0歳～就園前の子どもと保護者
定 先着5組



びよびよタイム

日 10月9日(金) 10時半～(30分程度)

内 手遊び、ふれあい遊び、栄養士による離乳食についてのお話
対 生後3か月～10月で1歳になる子どもと保護者
定 先着10組



ここにこタイム

日 10月23日(金) 10時半～(30分程度)

内 手遊び、ふれあい遊び、紙で遊ぼうなど
対 1歳～就園前の子どもと保護者
定 先着10組

ハローベビースクール(両親学級)

場 申 問 すこやかセンター ☎31-3310

これからの赤ちゃんとの生活を一緒に考えてみませんか。

日 11月24日(火) 14時～15時半(受付13時45分～)

内 妊婦体験、沐浴体験、保健師の話など
対 妊婦、パートナー、家族など
定 20組 料 無料

持 親子健康手帳
申 電話(要予約)



親子の健康づくり

場 問 すこやかセンター ☎31-3310

★印の行事は予約制

☆印の健診対象者には個別に案内状を送ります。

日	曜日	事業名	時 間
1	木	★幼児の発達相談	9時～
		★すくすく親子アレルギー教室	13時15分～15時
2	金	☆乳児健診 (R1年12月生)	13時15分～14時
13	火	☆3歳児健診	13時15分～14時
14	水	育児相談	10時～11時
15	木	☆1歳6か月児健診	13時15分～14時
20	火	★幼児の発達相談	9時～
28	水	らくらく離乳食教室	13時半～14時半
11/5	木	★幼児の発達相談	9時～
11/6	金	☆乳児健診 (R2年1月生)	13時15分～14時

※新型コロナウイルス感染症の状況により中止・延期となる場合があります。

作ってみよう「手作りマラカス」

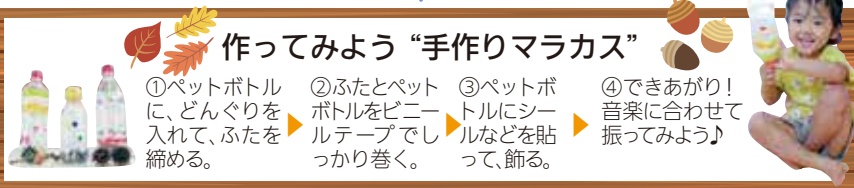

- ①ペットボトルに、どんぐりを入れて、ふたを締める。
- ②ふたとペットボトルをビニールテープでしっかり巻く。
- ③ペットボトルにシールなどを貼って、飾る。
- ④できあがり！音楽に合わせて振ってみよう！

玉野市制80周年記念 インスタグラムフォトコンテスト すみたま 2020 フォトコン

あなたが見た景色、わたしも見たい。

応募方法

- ①Instagramアカウント「tamanocity_official」をフォロー
- ②あなたが好きな玉野の写真を

#すみたま
 #sumitama2020
 をつけて投稿しよう

問 秘書広報課 ☎32-5533

応募締切

12月15日(火)

動画で応募方法を紹介します



市HP



玉野市誕生80年

玉野市の歩み -8ページ-

○玉野競輪の歴史

戦後、戦災を受けた都市の復興資金をつくるため、戦災都市に対して自転車競技場の設置が許可され、収益を復興資金に充当させるという制度が生まれました。

玉野市は、この制度に目をつけ、日の出海岸にあった兵器の保管などを行う機関の跡地を候補地として自転車競技場の建設を計画しました。

しかし、戦災を受けた都市に限って許可するという原則を曲げて競輪場を設置することは難題でした。

自転車競技場の建設運動は、議会や理事者も一丸となり働きかけた結果、設置が許可され、昭和25年3月に第1回のレースを行いました。



【玉野競輪場 (昭和36年12月)】



【開設19周年記念競輪の様子】

昭和59年11月の小倉競輪祭初日から使われていた競輪の勝負服は、平成14年4月に現行の色(下のガッツ玉ちゃん参照。左から車番1番~9番)に改められました。



【第5回岡山県スポーツ祭】

競輪場は、競輪の開催以外にも使用されていました。



【ファンサービス】

表彰者はトロフィーをファンに掲げるなど喜びを分かちあいました。



【ナイター競輪、ミッドナイトナイト競輪】

ミッドナイト競輪は、平成28年1月に全国で6番目、ナイター競輪(愛称:シャイニングナイトレース)は、平成28年11月に5番目に開催され、新たなファン層を獲得しました。

猛スピードで走るため、風圧でアゴが割れた!?

いつも満面の笑みで自転車に乗り、まぶしい白い歯でファンを魅了し続け約40年!

ガッツ玉ちゃん

玉野競輪場の公式マスコットキャラクター

- ▶性別・男 ▶年齢・秘密 ▶身長・約170cm
- ▶体重・非公表 ▶チャームポイント・二つに割れたあご



2022年3月 リニューアルオープン

- ホテルを併設し、レストランができます。
- 観客席もリニューアルします。



編集後記

秋の味覚の一つに梨があります。玉野では、八浜地区で栽培している二十世紀梨や愛宕梨が独自ブランド「マルハチ梨」として有名です。シャリシャリした食感と上品な甘みでとてもおいしく、姉妹都市など県外のイベントに出品するとすぐに完売してしまうほど人気です。

梨は「日本書紀」などに登場し、古くから親しまれてきた果実の一つと言われています。疲労改善や便秘解消、体を冷やす効果があるそうです。昔から梨を食べて元気に過ごしていたんですね。旬の梨を食べて夏バテした体を癒しましょう。



＼フォトコンテスト開催中／ Instagram



「#すみたま」をつけて投稿された写真の中から、とっておきの1枚をご紹介します。

フォロワー 2,365人 (9月1日現在)



今月の1枚はこちら!

王子が岳から見渡せる瀬戸内海にキラキラと輝く太陽がとてきれいです。海、太陽、大地から元気を分けてもらいました。

投稿者: popeyeno_oyajiさん

フォロワー 3,023人 (9月1日現在)

フォロワー 1,722人 (9月1日現在)

発行・編集

岡山県玉野市政策財政部秘書広報課 〒706-8510 岡山県玉野市宇野1-27-1
TEL 0863 (32) 5533 FAX 0863 (32) 5507
URL <https://www.city.tamano.lg.jp/> / E-MAIL kouhou@city.tamano.lg.jp



玉野市の広報紙は環境にやさしい大豆インキを使用しています