

|                          |   |                 |  |  |
|--------------------------|---|-----------------|--|--|
| <b>玉市民センター</b><br>(玉公民館) |   | <b>☎32-4823</b> |  |  |
| 自主講座                     | 日舞 民謡 洋裁 俳句会 ハワイアンダンス 生け花 大正琴 ヨガ 詩吟 ステンドグラス 囲碁 社交ダンス カラオケ 男性料理 書道教室 健康体操 はがき絵 デジタルカメラ |                 |  |  |

|                               |   |                 |  |  |
|-------------------------------|---|-----------------|--|--|
| <b>玉市民センター</b><br>(玉公民館) 奥玉分館 |   | <b>☎31-1328</b> |  |  |
| 自主講座                          | 詩吟 カラオケ 歌謡 水墨画 手芸 洋裁 リズム体操 大正琴 読書 日舞 銭太鼓 栄養改善 地踊り 編み物 生け花 合唱 茶道 童謡 民謡 キーボード 健康体操 新舞踊 人形劇 音楽教室 |                 |  |  |

| <b>和田市民センター</b><br>(和田公民館) |  | <b>☎81-8244</b> |       |        |
|----------------------------|--|-----------------|-------|--------|
| 講座名                        | 講師名  | 開催日             | 対象・定員 | 受講料(円) |
| しめ飾り作り                     | 小銭松一   | 12月中旬           | 成人 20 | 700    |
| うどん作り                      | 高橋勝子   | 2月中旬            | 成人 20 | 500    |
| 自主講座                       | カラオケ 洋裁 詩吟 手芸 和裁 水墨画 園芸 ことろあーとくらぶ はがき絵 真多呂人形 健康体操 大正琴 太極拳 うた声サークル 御詠歌<br>(和田分室) 硬筆習字 健康整体体操 ヨガ |                 |       |        |

| <b>日比市民センター</b><br>(日比公民館) |   | 受付期間    | <b>☎81-8023</b><br>4月1日(金)~4月15日(火) |                  |
|----------------------------|---|---------|-------------------------------------|------------------|
| 講座名                        | 講師名   | 開催日     | 対象・定員                               | 受講料(円)           |
| 大正琴                        | 木下恵子  | 第2・4(木) | 成人 25                               | 年5,000           |
| 中国料理                       | 筒塩公子  | 第1(月)   | 成人 20                               | 年3,000<br>(材料費別) |
| 自主講座                       | 卓球 民謡 日舞 健康体操 社交ダンス 婦人会フォークダンス 御詠歌 生け花 ヨガ カラオケ 太極拳 空手 洋裁 銭太鼓 コーラス 囲碁 パソコン 地踊り 短歌 はつらつ健康教室 |         |                                     |                  |

| <b>八浜市民センター</b><br>(八浜公民館) |  | 受付期間    | <b>☎51-2006</b><br>3月1日(火)~3月31日(木) |         |
|----------------------------|--|---------|-------------------------------------|---------|
| 講座名                        | 講師名  | 開催日     | 対象・定員                               | 受講料(円)  |
| ビーズ教室                      | 池内由紀子  | 第3(月)   | 成人 15                               | 年3,000  |
| はがき絵                       | 高津弘一   | 第1(火)   | 成人 20                               | 年3,000  |
| 童謡                         | 山本利夫   | 第2(木)   | 成人 40                               | 年3,000  |
| 美容ヨガ教室                     | 星加香代子  | 第2・4(金) | 成人 15                               | 半年3,000 |
| 自主講座                       | 編み物 大正琴 創作紙粘土 フォークダンス ミュージック パッチワーク 囲碁 陶芸 ハワイアンダンス 健康ストレッチ フラワーアレンジメント 書道 郷土史 生け花 ウォーク 太極拳 健康体操 中国語 刺し子 3Bジュニア体操 3B親子体操 エアロビクス パソコン 料理教室 中高年から始めるらくらくピアノ®<br>(大崎公民館) 華道 料理 パソコン 日本伝統文化 |         |                                     |         |

| <b>山田市民センター</b><br>(山田公民館) |  | 受付期間      | <b>☎41-2035</b><br>3月1日(火)~3月25日(金) |        |
|----------------------------|--|-----------|-------------------------------------|--------|
| 講座名                        | 講師名  | 開催日       | 対象・定員                               | 受講料(円) |
| 卓球                         | 佐原勝巳   | 毎週(月・木・金) | 成人 20                               | 月300   |
| 料理教室                       | 畠瀬登美子  | 第1(月)     | 成人 20                               | 月800   |
| 自主講座                       | 大人のためのピアノ講座 クラフトテープ 染色・リサイクル 三味線教室 詩吟 フォークダンス 水墨画 手話 大正琴 パッチワーク 気功 カラオケ アレンジメント 卓球シニア 卓球 書道 うたごえ教室 |           |                                     |        |



| <b>東児市民センター</b><br>(東児公民館) |   | 受付期間             | <b>☎41-1511</b><br>グリーンウォークは<br>3月24日(木)~4月7日(木) |        |
|----------------------------|---|------------------|--|--------|
| 講座名                        | 講師名   | 開催日              | 対象・定員  | 受講料(円) |
| グリーンウォーク                   | 井上節夫  | 随時(年5~6回)        | 成人 50  | 年1,000 |
| コーラス                       | 竹谷和子  | 5月~3月<br>第2・4(木) | 未定   | 月1,000 |
| 自主講座                       | ワイワイクッキング 編み物 民謡 卓球 大正琴 オカリナ ソーイング 日舞・民謡 大人のためのピアノ講座 太極拳 バイオリン 囲碁 フォークダンス |                  |  |        |

|              |                            |                          |  |  |
|--------------|----------------------------|--------------------------|--|--|
| <b>鉾立公民館</b> |                            | <b>東児公民館</b><br>☎41-1511 |  |  |
| 自主講座         | 太極拳 カラオケ 大正琴 囲碁 手描き友禅 料理教室 |                          |  |  |

| <b>玉野レクセセンター</b><br>(玉野市スポーツ振興財団)  |    | 受付<br>期間 | ☎32-3709<br>3月10日(木)9時~31日(木) |                  |                        |
|--|----|----------|-------------------------------|------------------|------------------------|
| ※弓道、初めてのインドアテニスは4月20日(水)締切   |    |          |                               |                  |                        |
| ホームページ <a href="http://www2.kct.ne.jp/reku/training/index.html">http://www2.kct.ne.jp/reku/training/index.html</a>   |    |          |                               |                  |                        |
| 教室名  | 回数 | 定員       | 対象                            | 曜日・時間            | 受講料(円)                 |
| 太極拳(初級)  | 15 | 30       | 成人                            | (金)10時~12時       | 6,500                  |
| インドアテニス(初級)  | 10 | 10       | 成人                            | (金)10時~12時       | 4,500                  |
| ヒップホップ(初級)   | 15 | 35       | 小・中学生                         | (金)18時~19時       | 4,000                  |
| ミセスのためのやさしいダンス   | 15 | 30       | 成人女性                          | (金)20時半~21時半     | 6,500                  |
| ナイターソフトテニス   | 12 | 50       | 中学生以上                         | (金)20時~22時       | 中学生5,300<br>高校生以上6,500 |
| ジュニアソフトテニス   | 12 | 50       | 小学生                           | (土)14時~16時       | 4,700                  |
| ウォークポーター(ウォーキング)   | 12 | 20       | 成人                            | (火)9時40分~12時     | 3,500                  |
| リフレッシュヨーガ  | 15 | 25       | 成人                            | (火)14時~15時半      | 6,500                  |
| ★新体操   | 15 | 40       | 小学生以上                         | (火)17時~18時半      | 5,700                  |
| 初めてのヒップホップ   | 15 | 35       | 小・中学生                         | (火)17時45分~18時45分 | 4,000                  |
| ヒップホップ   | 15 | 30       | 高校生以上                         | (火)20時15分~21時半   | 6,500                  |
| ジュニアバレーボール   | 15 | 30       | 小・中学生                         | (火)19時~21時       | 5,700                  |
| レクダンス(初級)  | 12 | 30       | 成人                            | (水)10時~12時       | 5,300                  |
| 楽しい体育の時間   | 12 | 20       | 中高年                           | (水)13時半~15時半     | 5,300                  |
| 初めてのバレエ  | 15 | 20       | 中学生以下                         | (水)18時~19時       | 4,000                  |
|  |    | 20       | 高校生以上                         | (水)19時15分~20時半   | 6,500                  |
| ジュニアバドミントン   | 15 | 30       | 小4~中学生                        | (水)18時半~20時半     | 5,700                  |
| バドミントン   | 15 | 30       | 高校生以上                         | (水)19時半~21時半     | 6,500                  |
| ナイターテニス  | 12 | 20       | 高校生以上                         | (水)18時半~20時      | 6,500                  |
| テニス  | 12 | 30       | 成人                            | (木)13時半~15時半     | 5,300                  |
| 幼児フィットネス   | 15 | 30       | 幼児(2歳から)                      | (木)10時~11時半      | 5,700                  |
| 3B 体操(初級)  | 15 | 30       | 成人女性                          | (木)13時半~15時      | 6,500                  |
| ★ゴルフ   | 12 | 25       | 成人                            | (木)13時~15時       | 5,300                  |
| 健康エアロビクス   | 15 | 40       | 成人                            | (木)19時半~21時      | 6,500                  |
| 弓道   | 10 | 20       | 小学高学年以上                       | (水・土)19時~21時     | 中学生以下4,000             |
|  |    |          |                               |                  | 高校生以上4,500             |
| 初めてのインドアテニス  | 8  | 10       | 成人                            | (日)18時~20時       | 3,700                  |
| ※定員になり次第締切。<br>※★印のついている教室は別途経費が必要になります。<br>※申込者が一定人員に達しない場合は中止することがあります。<br>※保険料(希望者のみ)・・・高校生以上1,600円/年、中学生以下600円/年 |    |          |                               |                  |                        |

| <b>荘内市民センター</b><br>(荘内公民館) |   | 受付<br>期間 | ☎71-1522<br>3月1日(火)~3月31日(木) |        |  |
|----------------------------|---|----------|------------------------------|--------|--|
| 講座名                        | 講師名   | 開催日      | 対象・定員                        | 受講料(円) |  |
| 中国料理教室                     | 筒塩公子  | 第1(木)    | 成人30                         | 年4,000 |  |
| 男性料理教室                     | 中本慶子  | 第2(木)    | 成人男性20                       | 年5,000 |  |
| パン・ケーキ教室                   | 山根康子  | 第2(水)    | 成人20                         | 年4,000 |  |
| 自主講座                       | 民謡 押し花 きもの着装 謡曲 編み物 日舞 民舞 書道<br>アートフラワー 生け花 太極拳 武術太極拳 絵手紙 囲碁<br>ハワイアンダンス 少林寺拳法 大正琴 和裁 カントリードール<br>水墨画 詩吟 手芸 銭太鼓 傘おどり 木彫り ちぎり絵<br>フォークダンス こどもアート 料理 パン作り<br>幼児クラブ 吟剣詩舞 コーラス 親子3B体操 社交ダンス |          |                              |        |  |

| <b>ティエラ</b><br>(勤労青少年ホーム)  |       | 受付<br>期間 | ☎31-9101<br>3月1日(火)~定員まで随時受付 |               |  |
|--|-------|----------|------------------------------|---------------|--|
| ホームページ <a href="http://www.tamano-shakyou.or.jp/kinrou/kouza/kouza.htm">http://www.tamano-shakyou.or.jp/kinrou/kouza/kouza.htm</a> |       |          |                              |               |  |
| 講座名  | 講師名   | 開催日      | 対象・定員                        | 受講料(円)        |  |
| 茶道(48回)  | 坪井登美子 | 毎週(木)    | 勤労青少年及び勤労者15                 | 材料代           |  |
| 華道(48回)  | 藤本知子  | 毎週(金)    | // 20                        | 材料代           |  |
| 料理(24回)  | 岡田充子  | 第1・3(月)  | // 20                        | 材料代           |  |
| エアロビクス(40回)  | 川崎美智子 | 毎週(金)    | // 30                        | 無料            |  |
| パソコン(半年)   | 藤目泰明  | 毎週(火)    | // 15                        | 月1,600(テキスト代) |  |

| <b>サンライフ玉野</b> |  | 受付<br>期間  | ☎21-5111<br>3月7日(月)~3月19日(土) |           |  |
|----------------|--|-----------|------------------------------|-----------|--|
| 講座名            | 講師名  | 開催日       | 対象・定員                        | 受講料(円)    |  |
| 卓球講座A          | 藤原孫三郎  | 第1・3(金)   | 年齢問わず17                      | 年13,000   |  |
| 卓球講座B          | 藤原孫三郎  | 第2・4(金)   | // 17                        | 年13,000   |  |
| いけ花講座          | 四宮美智子  | 4月~7月(金)  | // 15                        | 4か月12,000 |  |
| 民謡講座           | 青井尉子   | 第1・3(金)   | // 15                        | 年13,000   |  |
| 表装講座A          | 新谷勲  | 第2・4(火)   | // 10                        | 年12,000   |  |
| 表装講座B          | 藤田加寿子  | 第1・3(火)   | // 10                        | 年12,000   |  |
| 絵画講座           | 福垣吉男   | 第1・3・4(土) | // 12                        | 年12,000   |  |
| ハングル(韓国語)講座A   | 姜光美  | 第1・3(木)   | // 20                        | 6か月8,000  |  |
| ハングル(韓国語)講座B   | 姜光美  | 第2・4(木)   | // 20                        | 6か月8,000  |  |
| 備考             | ハングル講座・・・簡単な挨拶などが出来る人を募集しています。以前習った事のある人や興味があり習ってみたい人、初めての人も大歓迎。 |           |                              |           |  |



広告

|                           |          |  |
|---------------------------|----------|--|
| <b>ミネルバ</b><br>(生涯学習センター) | 受付<br>期間 | ☎83-9200<br>*は前期・通年講座(5月開始分)・・・受付期間 3月22日(火)～4月5日(火)<br>☆は後期講座(9月開始分)・・・受付期間 9月1日(木)～9月10日(土)<br>◇は随時募集、定期講座(6月以降募集)・・・講座開講約1か月前にその都度募集をします。 |
|---------------------------|----------|--|

市ホームページ

|                   | 講座名                | 回数        | 講師名         | 講座期間・期日  | 対象・定員 | 受講料(円) |
|-------------------|--------------------|-----------|-------------|----------|-------|--------|
| 定期講座              | *源氏物語講座 (通年)       | 10        | 藤原 斌        | 5月～2月    | 一般 40 | 7,000  |
|                   | *ビギナーズ英会話教室 (前期)   | 10        | Mary Yasuda | 5月～9月    | // 30 | 7,000  |
|                   | *アンニョン韓国語教室I (前期)  | 10        | 姜 光美        | 5月～9月    | // 30 | 7,000  |
|                   | *陶芸教室 (通年)         | 10        | 岡本 啓介 他1名   | 5月～2月    | // 25 | 7,000  |
|                   | *フラワーアレンジメント教室(通年) | 8         | 原田 良子       | 5月～12月   | // 20 | 4,000  |
|                   | *ストレッチ体操教室 (前期)    | 5         | 中務 友芳 他1名   | 5月～7月    | // 50 | 2,000  |
|                   | *ハワイアンダンス教室 (前期)   | 5         | 青木 貴子       | 5月～9月    | // 25 | 2,000  |
|                   | *パステル画講座 (通年)      | 10        | 小泉 憲治       | 5月～2月    | // 15 | 7,000  |
|                   | *パソコン超入門講座I (前期)   | 7         | 藤目 泰明 他1名   | 5月～6月    | // 15 | 5,000  |
|                   | ◇パソコン講座ワードI (前期)   | 7         | 岡部 成行 他1名   | 6月～7月    | // 15 | 5,000  |
|                   | ◇パソコン講座エクセルI (前期)  | 7         | 岡部 成行 他1名   | 8月～9月    | // 15 | 5,000  |
|                   | ◇デジカメ教室I (前期)      | 5         | 三宅 輝明       | 9月～10月   | // 10 | 3,000  |
|                   | ☆ビギナーズ英会話教室 (後期)   | 10        | Mary Yasuda | 10月～2月   | // 30 | 7,000  |
|                   | ☆アンニョン韓国語教室II (後期) | 10        | 姜 光美        | 10月～2月   | // 30 | 7,000  |
|                   | ☆パソコン超入門講座II (後期)  | 7         | 藤目 泰明 他1名   | 10月～11月  | // 15 | 5,000  |
|                   | ◇パソコン講座ワードII (後期)  | 7         | 岡部 成行 他1名   | 11月～12月  | // 15 | 5,000  |
|                   | ◇パソコン講座エクセルII (後期) | 7         | 岡部 成行 他1名   | 1月       | // 15 | 5,000  |
|                   | ◇デジカメ教室II (後期)     | 5         | 三宅 輝明       | 2月       | // 10 | 3,000  |
|                   | ◇岡山理科大学公開講座        | 1         | 岡山理科大学教授    | 夏休み(交渉中) | // 50 | 500    |
|                   | ◇倉敷芸術科学大学公開講座      | 1         | 倉敷芸術科学大学教授  | 秋～冬(交渉中) | // 20 | 500    |
| ◇インターネット講座(1期・2期) | 3                  | 岡部 成行 他1名 | 1期7月、2期12月  | // 各 15  | 2,000 |        |
| ◇ビデオ入門講座          | 2                  | 三宅 輝明     | 3/3・3/4     | // 15    | 無料    |        |
| ◇玉野総合医療専門学校講座     | 3                  | 専門学校 職員   | 8月下旬        | // 50    | 無料    |        |
| ◇環境講座             | 4                  | 市・民間出前講座  | 7月～10月      | // 40    | 無料    |        |

※申込みは往復はがきか、ミネルバに返信用はがきを1枚お持ちいただき、直接お申し込みください。

※講座についての詳細チラシは、文化センター・各市民センターにあります。

広告

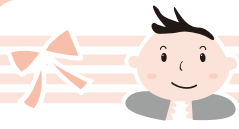

# 子育て応援ページ

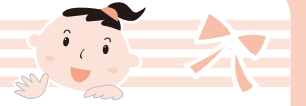

## 子育て支援センターだより ～あなたの子育て応援します～ (子育て支援センターを中心に市内保育園も一緒に応援します)

### 子育て広場(園庭開放)へどうぞ!

園庭開放は、同世代の子どもたちと出会うチャンスです。ぜひ、遊びに来てください

■開放日/毎週火・木曜日(9時半～11時)

■場所/玉原保育園、築港ちどり保育園

■対象/就学前のお子さんとその保護者

■園開放行事/

3月1日(火)1日体験入園・・・全保育園

■各保育園の園庭開放日(支援センター以外)

【3月実施日】田井1日 宇野1・16日 玉1日

和田1日 渋川1日 槌ヶ原1・24日 大崎1日

八浜1・16日 後閑1・9日 サンマリン1・3・9日

鉾立1日 紅陽台ちどり1・23日

### 子育て広場(プレイルーム)で一緒にあそぼう!

毎週、水曜日に保育士が訪問しています。

■時間/10時半～11時半

■場所/すこやかセンター プレイルーム



### 子育て相談のお知らせ

子育てに関する相談を随時お受けします。

■利用日/月～金曜日(電話、又は来園)

※月1回保健師が来園し、発育・健康等について相談をお受けします。

【保健師来園日】

築港ちどり保育園 3月8日(火)

玉原保育園 3月17日(木)

### 一時保育のご案内(登録制)

冠婚葬祭、仕事、病気などで一時的に子育てができないときに、あらかじめ登録した上で、お子さんをお預かりします。

■資格/住民票が玉野市にあり、保育園に通っていないお子さん(6か月～就学前)

■日数/週3日、又は月13日以内

■料金/1日1800円(おやつ・昼食を含む)

■場所/各子育て支援センター、サンマリン保育園(☎43-9880)

※手続きには印鑑をお持ちください。

※平成23年度の登録は、3月14日(月)からお受けします。

平成22年度に登録された人も3月末で登録期間が終わりますので、再登録をお願いします。

《問合せ・連絡先》

玉野市地域子育て支援センター

玉原保育園 玉原2-7-41 ☎31-6192

築港ちどり保育園 築港2-15-16 ☎21-3347

住民子育て課 市役所内 ☎32-5554

### 親子の健康づくり☎31-3310

★印の行事は予約制 場所：すこやかセンター

| 日曜日   | 事業名              | 時間         |
|-------|------------------|------------|
| 2 水   | ★エンゼルスクール        | 10時～11時半   |
| 4 金   | 乳児健診(22年4月生)     | 13時15分～14時 |
| 8 火   | 3歳児健診(19年9月生)    | 13時15分～14時 |
| 9 水   | 育児相談             | 10時～11時    |
| 14 月  | ★幼児の心理相談         | 9時～        |
| 17 木  | 1歳6か月児健診(21年8月生) | 13時15分～14時 |
| 23 水  | らくらく離乳食教室        | 13時半～15時   |
| 24 木  | ★幼児の心理相談         | 9時～(午前のみ)  |
| 25 金  | ★幼児の心理相談         | 13時～(午後のみ) |
| 4/8 金 | 乳児健診(22年5月生)     | 13時15分～14時 |

広告



# 子育て応援ページ

## 児童館だより ☎32-3778

### ●わくわくランド(巡回児童館)

日時/3月18日(金) 10時~11時  
 場所/東児市民センター  
 内容/エアージャンプ、手遊び、ふれあい遊び

参加  
自由

### ●にこにこタイム

日時/3月11日(金) 10時半~11時半

参加  
自由

### ●えほんの時間

絵本や紙芝居などの読み聞かせをします。  
 日時/3月2日(水)、9日(水)、16日(水)、  
 23日(水)、30日(水) 10時半~  
 対象/乳幼児親子

参加  
自由

### ●わくわくクラブ(母親クラブ) 会員募集

「まちの子はみんな我が子」を合い言葉に、子どもたちの健全育成を願って、地域ぐるみでボランティア活動する組織です。地域、年齢を離れ、子育ての話をしたり、研修会や講演会に参加して、友達の輪を広げてみませんか。

- 対象/0歳~18歳までの子どもとその保護者
- 保険料(年間)/大人 110円、子ども 100円
- 活動内容/クッキング、アロマセラピー、ヨガ(平成22年度実施)

■募集開始/3月1日(火)

※詳しくは、児童館までお問い合わせください。

### 休館日

7日(月)、14日(月)、18日(金)、21日(月)、28日(月)

## 母子家庭の修学・就学支度資金の貸付

平成23年4月から高等学校や大学等に入学する母子家庭の子どもに対して、修学や就学支度資金の貸付制度があります。

|                        |               | 修学資金(月額)在学中含む |        | 就学支度資金  |
|------------------------|---------------|---------------|--------|---------|
| 高等学校<br>専修学校<br>(高等課程) | 国公立           | 自宅通学          | 18,000 | 75,000  |
|                        |               | 自宅外通学         | 23,000 | 85,000  |
|                        | 私立            | 自宅通学          | 30,000 | 410,000 |
|                        |               | 自宅外通学         | 35,000 | 420,000 |
| 高等<br>専門学校             | 国公立           | 自宅通学          | 21,000 | 75,000  |
|                        |               | 自宅外通学         | 22,500 | 85,000  |
|                        | 私立            | 自宅通学          | 32,000 | 410,000 |
|                        |               | 自宅外通学         | 35,000 | 420,000 |
| 短期大学<br>専修学校<br>(専門課程) | 国公立           | 自宅通学          | 45,000 | 370,000 |
|                        |               | 自宅外通学         | 51,000 | 380,000 |
|                        | 私立            | 自宅通学          | 53,000 | 580,000 |
|                        |               | 自宅外通学         | 60,000 | 590,000 |
| 大 学                    | 国公立           | 自宅通学          | 45,000 | 370,000 |
|                        |               | 自宅外通学         | 51,000 | 380,000 |
|                        | 私立            | 自宅通学          | 54,000 | 580,000 |
|                        |               | 自宅外通学         | 64,000 | 590,000 |
| 専修学校(一般課程)             |               |               | 31,000 | 高等課程と同じ |
| 申請期限                   |               |               | 4月15日  | 4月15日   |
| 貸付期限                   | 修学期間中         |               |        |         |
| 据置期間                   | 卒業後6か月        |               |        |         |
| 償還期間                   | 貸付期間により3年~10年 |               |        |         |
| 貸付利率                   | 無利子           |               |        |         |

■申込み・問合せ/住民子育て課 ☎32-5554



広告

# 文化センターガイド

## ●ホール

- 3月5日(土) 13時半～15時  
新春講演会 魚住咲恵「元気ある生活」
- 3月6日(日) 13時半～15時半  
コン・プリオ ピアノ・エレクトーン発表会
- 3月19日(土) 13時～14時半  
新一年生を祝う会
- 3月26日(土) 13時～16時  
佐伯音楽教室発表会
- 3月27日(日) 14時～16時  
阿部・松宮音楽教室  
ピアノ・エレクトーン発表会

## ●ギャラリー

- 3月22日(火)～27日(日)  
グループ・サークル講座生絵画作品展

## ●たまの地域人づくり大学

- 3月6日(日) 9時～12時 生活支援サポーター養成講座⑥  
9時～13時 シニア世代いきいき講座⑩  
10時～12時 傾聴ボランティア養成講座⑦
- 3月9日(水) 19時～20時半 たまの歴史ロマン夜塾⑪
- 3月13日(日) 10時～12時 単位授与式、特別講演会  
(受講生のつどい)

中央公民館 ☎31-3711

### \*\*\*新着図書のご案内\*\*\*

- 夢を持ち続けよう! 根岸 英一  
 美しき身辺整理 竹田 真砂子  
 ホーキング、宇宙と人間を語る スティーヴン・ホーキング  
 モーツァルトの食卓 関田 淳子  
 文章力かくチカラ 外山 滋比古  
 この人から受け継ぐもの 井上 ひさし  
 長さではない命の豊かさ 日野原 重明  
 翼のある猫 上・下 イサベル・ホーフィング  
 一刀斎夢録 上・下 浅田 次郎  
 モルフェウスの領域 海堂 尊  
 KAGEROU 斎藤 智裕  
 首都感染 高嶋 哲夫  
 秘密のスイーツ 林 真理子  
 ねむり 村上 春樹

※最新の最新図書については、図書館だよりをご覧ください。(各市民センターにあります)

### おはなしとどろんランド

- とき 3月12日(土) **入場無料**  
11時～11時半  
ところ 文化センター1階  
憩いの読書室  
テーマ こんにちは 春の絵本  
内容 読み聞かせなど

### おはなしのひろば

- とき 3月26日(土) **入場無料**  
11時～11時45分  
ところ 文化センター1階  
第1研修室  
テーマ さあ、でかけよう!  
内容 読み聞かせ、手遊び

### 3月の展示コーナー

次のテーマに沿った本を展示しています!  
 〈一般書〉役に立つ! 就職・ビジネスの本  
 〈児童書〉さあ、でかけよう!

### 移動図書館めばる号の巡回

※天候により運休する場合があります。

|                  |                                     |   |
|------------------|-------------------------------------|---|
| 3月2日<br>(第1水曜日)  | 10時～10時半<br>10時50分～11時半<br>14時～14時半 | 大崎公民館<br>横田公民館<br>日比幼稚園前                  |
| 3月9日<br>(第2水曜日)  | 10時～10時半<br>10時50分～11時半<br>14時～14時半 | 玉原公園(交番となり)<br>荘内南幼稚園前<br>向日比1丁目コミュニティハウス |
| 3月18日<br>(第3金曜日) | 10時～10時半<br>11時～11時半<br>11時50分～12時半 | さくらのさく郷<br>ケアハウス コスモス<br>番田公民館            |

## 図書館 News

### ●地域に密着した市民センター●

各公民館の図書室からも予約やリクエストができます。

- 開館日/火・水・木 玉原、八浜市民センター  
火・水・金 田井、和田、日比、荘内、山田、東児市民センター
- 開館時間/13時～17時

図書館  
☎31-3712

3月の休館日  
中央公民館・図書館

7日(月)、14日(月)、20日(日)、21日(月)、28日(月)、**31日(木)**  
※色文字の日は図書館のみ休館

# 相談のページ



## 市民相談室での相談 (市役所1階 ☎32-5506)

### ◆市民法律相談 (予約制)

- ①3月10日(木) 13時～16時  
(予約) 3月1日から市民相談室へ
- ②4月11日(月) 13時～16時  
(予約) 4月1日から市民相談室へ

## 男女共同参画相談支援センターでの相談

(日の出ふれあい会館内 ☎33-7867)

### ◆男女共同参画の日常相談

水・祝日を除く毎日9時～16時

### ◆男女共同参画の法律相談 (予約制)

3月19日(土) 13時～16時

## 青少年育成センターでの相談 (☎33-5115)

### ◆青少年相談

平日 9時～17時

### ◆学校問題相談

毎週水曜日 14時～17時15分

### ◆県中央児童相談

3月24日(木) 10時～

## 社会福祉協議会での相談 (☎31-5601)

### ◆介護相談

平日 8時半～17時15分

### ◆心配ごと相談

毎週金曜日 13時半～15時半

### ◆法律相談 (予約制)

3月22日(火) 10時～15時

### ◆財産問題相談 (予約制)

3月8日(火) 10時～15時

## その他

### ◆身体障害者相談

毎週月曜日(祝日は除く) 10時～15時  
すこやかセンター障害者連絡交流室  
(問合せ) ☎32-3840

### ◆知的障害者(児)相談

毎週月曜日(祝日は除く) 10時～15時  
福祉作業所「ワークハウスかもめ」  
宇野1-30-11  
(問合せ) ☎21-3758

### ◆年金・労務相談 (予約制)

3月8日(火) 13時～15時

東児市民センター

受付内容

解雇・労働時間・労災保険・雇用保険など

(予約) 3月1日から岡山県社会保険労務士会へ

☎086-226-0164

※年金・労務相談は3月で終了します。今後相談を希望される人は、年金相談や市民法律相談等をご利用ください。

### ◆労務無料相談

平日 14時～20時 土曜 13時～18時

(連絡先) 社会保険労務士会

☎0120-08-1744 又は ☎0570-08-1744

### ◆精神保健福祉相談 (予約制)

3月14日(月) 13時半～15時

こころの里

(予約) 備前保健所 086-272-3934

※3月11日までに予約してください。

### ◆子どもの発達支援相談 (予約制)

3月16日(水)

すこやかセンター

(予約) 備前保健所 ☎086-272-3950

### ◆調停相談

3月8日(火) 13時～15時

文化センター 楽屋

(問合せ) 玉野調停協会 ☎21-2908

### ◆市民法律相談

4月26日(火) 13時～16時

日比市民センター

(予約) 4月1日から市民相談室へ ☎32-5506

### ◆なやみごと相談 (行政・人権相談)

3月11日(金) 9時～12時

山田市民センター

(問合せ) 市民相談室 ☎32-5506

### ◆住宅無料相談会 (リフォームなど)

4月11日(月) 13時半～

水道庁舎1階 会議室

(予約) 3月31日までに都市計画課へ ☎32-5544

## ◆年金相談(予約制)

4月5日・26日(火)

10時～12時・13時～16時

水道庁舎1階 大会議室

4月19日(火)

10時～12時・13時～16時

玉市民センター

(予約)3月1日から岡山西年金事務所へお申し込みください。

☎086-214-6541

☎ 32・5590

休日・夜間窓口

☎ 32・5534

介護保険

☎ 32・5528

国民健康保険・後期高齢者保険

保険課

☎ 32・5520

ごみ・消費生活・環境保全

生活環境課

☎ 32・5510

市税・所得証明・納税証明

税務課

☎ 32・5521

住民票・戸籍・印鑑証明

住民子育て課

☎ 32・5588

代表電話

市役所の主な問合せ先



# 保健のページ

## 大人の健康づくり 場所：すこやかセンター

|      |           |          |
|------|-----------|----------|
| 23 水 | フレッシュ体操教室 | 10時～11時半 |
|      | いきいき体操教室  | 13時半～15時 |

## 骨粗しょう症検診 対象：18歳～70歳までの女性 ※ストッキングの着用は避けてください 料金：500円

|     |          |           |
|-----|----------|-----------|
| 4 金 | すこやかセンター | 13時半～14時半 |
|-----|----------|-----------|

## 献血 場所：市役所

|     |          |
|-----|----------|
| 8 火 | 10時～12時  |
|     | 13時～15時半 |

※行事等の詳しい内容については、各戸配布の「まるごと検診ガイドブック」をご覧ください。

**各種問合せ**

**すこやかセンター**  
☎31-3310

## 市民病院情報コーナー ☎31-2101

### ●糖尿病教室

期日：(第1回)3月9日(水)  
          (第2回)3月23日(水)  
時間：(第1回)13時～14時半  
          (第2回)13時半～15時  
場所：2階ドック控室

### ●脳ドック(要予約)

日時：毎週月曜日 10時～  
場所：2階ドック室

### ●マタニティスクール(前期)

期日：3月17日(木)  
時間：13時半～15時半  
場所：2階講堂

## 忘れていませんか？予防接種

以下の予防接種の対象年齢のお子さんについては、無料で接種を受けられる期間が平成23年3月31日までとなっておりますのでご注意ください！

| 予防接種の種類             | 対象年齢等  | 接種回数 |
|---------------------|--|------|
| MR<br>(麻しん・風しん)     | 2期<br>5歳以上7歳未満で小学校就学前の1年間  | 1回   |
|                     | 3期<br>中学1年生に相当する年齢(H9年4月2日～H10年4月1日生まれ)  | 1回   |
|                     | 4期<br>高校3年生に相当する年齢(H4年4月2日～H5年4月1日生まれ)   | 1回   |
| 子宮頸がん<br>予防<br>ワクチン | 高校1年生に相当する年齢(H6年4月2日～H7年4月1日生まれ)の女子  | 3回   |
|                     | ※平成22年度中(平成23年3月31日まで)に<br>①1回または2回接種を受けた。<br>②発熱、又は急性の病気で医師が接種不可と判断したため、1回も接種を受けられなかった。<br>上記①又は②の場合は、平成23年度に高校2年生に相当する年齢になっても残りの接種回数(1～3回)について無料で接種を受けられます。<br><br>平成22年度中に接種を希望しなかった場合は、平成23年度に高校2年生に相当する年齢になると無料で接種は受けられません。 |      |

詳しくは、すこやかセンターへお問い合わせください。

## 3月の休日当番医

※診療時間 / 9時～17時  
(歯科9時～12時)

| 日   | 内科                          | 外科                              | 歯科                             |
|-----|-----------------------------|---------------------------------|--------------------------------|
| 6   | 日赤玉野分院<br>(築港)31-5117       | 山田外科医院<br>(和田)81-7197           | 橋本歯科医院<br>(奥玉)31-8148          |
| 13  | 満木内科小児科<br>(用吉)71-0747      | 松田病院<br>(和田)81-7821             | 平山歯科医院<br>(長尾)71-2850          |
| 20  | たなべ内科<br>(八浜町八浜)51-3600     | たまが* 伽利比* 野-ソウカニク<br>(玉)31-6803 | 藤原(英) 歯科医院<br>(八浜町八浜)51-2078   |
| 21  | 油原医院<br>(和田)81-8235         | 松尾医院<br>(宇野)32-4662             | ふじわら(利) 歯科医院<br>(八浜町大崎)51-2488 |
| 27  | こやま医院<br>(八浜町見石)51-3333     | みやもと整形外科医院<br>(東紅陽台)71-3030     | 三島歯科医院<br>(玉原)31-5851          |
| 4/3 | せいきょう玉野診療所<br>(羽根崎町)81-1696 | 宇野八丁目クリニック<br>(宇野)33-8080       | 三宅(元) 歯科医院<br>(玉)21-3210       |

※都合により、当番医が変更になる場合があります。

**小児救急医療電話相談** #8000、又は 086-272-9939  
休日：18時～23時 平日：19時～23時





# くらしのガイド

## 納期のお知らせ

水道料金・下水道使用料  
 (6期) 納期限 3月10日  
 国民健康保険料  
 介護保険料  
 後期高齢者医療保険料  
 (9期) 納期限 3月31日

## 3月水道当番表

| 期間(日)      | 当番業者             | 電話       |
|------------|------------------|----------|
| 2/28 ~ 3/7 | (有)ヒノデ建設(迫間)     | ☎71-6008 |
| 3/7 ~ 14   | K. サービス(築港)      | ☎31-0899 |
| 3/14 ~ 21  | (有)新井建設(和田)      | ☎81-7358 |
| 3/21 ~ 28  | DAIKO テクノ(株)(田井) | ☎31-9505 |
| 3/28 ~ 4/4 | (株)苅田組(田井)       | ☎21-4046 |

○東児・山田地区は(有)コーサン商会(☎66-5219)へ  
 ○期間は、月曜日朝8時～翌週月曜日朝8時  
 ○都合によって変更する場合があります。

**【問合せ】水道課 ☎33-9666**

## KCT番組表

アナログ13チャンネル  
 デジタル312チャンネル

### 3月の放送スケジュール

|               |              |
|---------------|--------------|
| 9:30 たまのニュース  | 20:30 再放送番組  |
| 14:30 たまのニュース | 0:30 たまのニュース |
| 15:30 再放送番組   | 1:30 再放送番組   |
| 19:30 たまのニュース |              |

#### ★たまのニュース

KCTワイドで放送された玉野市の出来事をまとめて、前半と後半に分けて放送します。

#### ★再放送番組

これまでに放送した市民チャンネルを放送します。

※議会放映時は一部番組を変更します。

本会議の様子をケーブルテレビ(生・録画)とインターネット(録画)で放映しています。

**【問合せ】総合政策課 ☎32-5533**

## 3月 玉野けいりん

日本選手権名古屋場外 (G I)

1 (火)、2 (水)、3 (木)、4 (金)、5 (土)、6 (日)

高松S級場外 (F I)

7 (月)、8 (火)、9 (水)

**玉野競輪開設60周年記念 (G III)**

**12 (土)、13 (日)、14 (月)、15 (火)**

高知S級場外 (F I)

16 (水)、17 (木)、18 (金)

岸和田記念場外 (G III)

19 (土)、20 (日)、21 (月)、22 (火)

福井S級場外 (F I)

23 (水)、24 (木)、25 (金)

松山記念場外 (G III)

26 (土)、27 (日)、28 (月)、29 (火)

開催案内と配当金 電投番号61#

0180-998866 (レース実況)

0180-998811 (2車単・3連単)

0180-998812 (2枠複・2車単・2車複・3連複・ワイド)

玉野けいりんの収益金は皆さんの暮らしに役立っています。

### 編集後記

去る2月14日(月)、珍しく雪の降る一日でした。朝方は雨だったのに、気付けばしんと降りしきる雪に変わり、昼過ぎにはあたり一面雪化粧をしていました。その中で撮影したのが今回の表紙、深山イギリス庭園の「楊貴妃」です。真つ白な雪にピンク色の梅の花。冬の寒さに震えながらも、春の訪れを感じた日になりました。



広告

# Town News

《市内でのイベント等をご紹介します》

## ふるさとたまの! ののちゃんの街



玉野市のマスコットキャラクター「ののちゃん」が、原動機付自転車のナンバープレートに引き続き、市の公用車(約30台)にもお目見えしました。「ののちゃん」は玉野市出身の漫画家いしいひさいちさん原作の4コマ漫画で、その舞台は玉野市がモデルとなっています。今後、市内のあちこちで「ののちゃん」やその家族を多く見かけることになりそうです。

### 雑穀で何をつくる?



2月4日、荘内市民センターで野菜ソムリエ、雑穀アドバイザーの前田眞子さんを講師に迎え、雑穀料理教室が行われました。雑穀で栄養のある多様な料理ができることがわかりました。

### たまの地域人づくり大学



2月13日、ドイツの国家資格「ゲゼレ(整形外科靴職人)」等の資格を有する靴職人である中山憲太郎さんから、足の構造や足の特徴による自分にあった靴の選び方などについて学びました。

### ステージから豆まき



2月13日、シーサイドパークで宇野港ゆめ市場が行われました。2月の開催ということで、豆に見立てたスナック菓子などがまかれ、大人も子どもも沢山のお菓子を持って帰りました。

### 3月 市役所本庁の窓口業務延長日

住民票・税証明の発行等、取扱業務は限られます。  
詳しくは担当課へお問い合わせください。

| 日  | 月  | 火  | 水  | 木  | 金  | 土  |
|----|----|----|----|----|----|----|
|    |    | 1  | 2  | 3  | 4  | 5  |
| 6  | 7  | 8  | 9  | 10 | 11 | 12 |
| 13 | 14 | 15 | 16 | 17 | 18 | 19 |
| 20 | 21 | 22 | 23 | 24 | 25 | 26 |
| 27 | 28 | 29 | 30 | 31 |    |    |

● 毎週水曜日8時半～19時 時間延長  
■ 第1・4日曜日8時半～17時15分開庁

### 人口の動き

H23.2.1 現在 ※ ( ) 内は前月比

- 世帯数 27,861 (12)
- 人口 65,197 (-50)
- 男 31,769 (-17)
- 女 33,428 (-33)

(内訳)

- 出生 28人
- 死亡 78人
- 転入 92人
- 転出 93人
- その他 +1人(転出取消)

たまのには宝がたくさんあります。

お宝たまの印

玉野市観光協会 検索

お宝たまの印 WEB SHOP 好評発売中



発行編集

岡山県玉野市総務部総合政策課 〒706-8510 岡山県玉野市宇野1-27-1  
TEL 0863 (32) 5533 FAX 0863 (32) 5507

<http://www.city.tamano.okayama.jp> / Eメール kouhou@city.tamano.okayama.jp



玉野市の広報紙は環境にやさしい大豆インキを使用しています