

◆◆ 掲示板 ◆◆

宇野港
発!

市民クルーズ
ふじ丸で行く韓国3日間の旅

- 期間／5月30日(月)～6月1日(水)
- 定員／350人
※最少催行人員 150人
- 費用／6万1200円～22万3200円
- 共催／玉野市
詳しくは、お問い合わせください。



- 申込み・問合せ／近畿日本ツーリスト株式会社岡山支店
☎086-224-4444

出港セレモニー(自由参加)

鼓笛隊の演奏、風船飛ばし、テープ投げ等でお見送りします。

- 日時／5月30日(月)11時半出港(予定)
- 場所／宇野港第一突堤
- 問合せ／商工観光課 ☎33-5005

船内見学実施

豪華客船「ふじ丸」の船内を見学できます。

- 日時／6月1日(水)18時集合
- 受付場所／宇野港第1突堤
- 対象／市内在住の人
- 定員／50人
※定員を超えた場合は抽選
- 参加費／無料
- 申込方法／はがきに希望者全員の住所、氏名(ふりがな)、電話番号、生年月日を記入の上、郵送でお申し込みください。
※はがき1通につき4人まで。小さなお子さんも1人とします。
- 申込締切／5月18日(水)消印有効。
- 申込み・問合せ／商工観光課
☎33-5005
〒706-0002 築港 1-1-3
宇野港航路誘致推進協議会「ふじ丸」船内見学会 係

フェリー乗船券
プレゼント

フェリーに乗って「たかまつ春の食と文化のフェスタ」に遊びに行こう!

抽選で50人に宇野～高松港フェリー乗船引き換え券をプレゼントします。

- 日時／5月14日(土)、15日(日) 10時～17時(15日は16時まで)

■場所／サンポート高松 多目的広場等(高松市サンポート2・1)

■内容／ステージイベント、ミニSL試乗体験やお子さんのバス運転手体験、ゆるキャラ握手会など

■応募方法／はがきに住所・氏名・電話番号を記入の上、お申し込みください。

■応募締切／5月7日(土)必着。当選者には5月10日(火)に電話で連絡しますので、5月13日(金)までに観光案内所(JR宇野駅構内)で乗船引き換え券をお受け取りください。復路乗船引き換え券は、高松会場でお渡しします。

■応募先・問合せ／(社)玉野市観光協会 ☎21・3486
〒706・0002

築港1・1・3

みやま公園情報

紅茶とケーキ

深山イギリス庭園で花と緑に囲まれて、紅茶とケーキでアフタヌーンテイの雰囲気を楽しみませんか?

- 日時／5月29日(日) 10時～16時

■料金／ケーキセット 300円(入園料別)

深山イギリス庭園花ごよみ

5月上旬はフジが見頃を迎えます。5種類のフジの花が美しく咲き、甘い香りを漂わせています。

下旬頃からはバラが咲き出し、6月中旬頃まで楽しめます。13種約100株のイングリッシュローズを中心としたローズガーデンで、咲き誇るバラをぜひご覧ください。



共通

- ◆問合せ／玉野市公園緑化協会 ☎21・2860

広告

がんばれ!「地域応援商品券」好評発売中!!

各種イベント、企業の福利厚生、慶弔など様々な用途にご利用できる地域共通商品券です。是非お買い求めください。

- 額面／500円
- 利用店舗／約400店
- 使用期限／購入日から6か月間
- 販売場所／メルカ、三井生協荘内店、岡山南商工会 東児支所、玉野商工会議所
- 問合せ／玉野市商店団体連合会 (玉野商工会議所内) ☎33-5010

たまの地域人づくり大学 開校1周年記念講演会

中学生から大人まで「英語を楽しく身につける」

5月15日(日)13時半～15時

- 場所／文化センター
- 入場料／無料
- 申込締切／5月12日(木)17時
- 申込方法／所定の受講申込書、ファックス、電子申請で受け付けます。



講師／三宅 義和氏(玉野市出身)
A E O N英会話イーオン
(株)イーオン・イースト・ジャパン
代表取締役社長

平成23年度年間カリキュラム

※募集は随時広報紙等でお知らせします。

地域生活サポーター養成コース

- シニア世代いきいき講座“おやじ塾”
- 日時／初回5月15日(日)
1周年講演終了後
- 定員／20人



- 生活・介護支援サポーター養成講座(1期)
- 日時／初回5月29日(日)9時～
- 定員／20人



- 生活・介護支援サポーター養成講座(2期)
- 傾聴ボランティア養成講座
- 普通救命講習I

知っ得(知って得する)コース

- たまの歴史ロマン夜塾
楽しい歴史・地域人物編
- 日時／初回5月18日(水)
19時～



- 玉野で育てているおさかな
- 成年後見制度と市民後見人
- 聴いて・知って・楽しめる!
童謡唱歌
- 女性専科 日曜大工入門
- 自然界の生物の病気との関わり
- 贈る心を包む風呂敷講座
- こころと栄養の不思議な関係 等

コミュニティビジネスコース

- 地域再生とコミュニティ・ビジネス
- NPO法人立ち上げ支援・相談講座
- ボランティア、NPOのキホン講習会
- コミュニティ・ビジネス先進地事例
- コミュニティ・ビジネスふりかえり講座

ベビーマッサージ (ベビーとお母さんの体操)

音楽にあわせてお母さんの優しいマッサージとはほ笑みが、赤ちゃんの生き生きした反応をうみ、お母さんの産後の体型・体力の回復、子育てでお母さん同士のふれあいの場にもなります。(お父さんも参加できます)

- 日時／6月12日(日)
10時～11時半
- 場所／文化センター 和室
- 対象／赤ちゃん(3か月～1歳児)とその親
- 定員／先着30組
- 講師／社団法人日本3B体操協会
公認指導者 柴倉孝子氏
- 受講料／無料(別途用具リース料100円、保険料1人30円)
- 準備物／バスタオル、飲み物(赤ちゃん)、運動のできる服装(親)
- 申込期間／5月15日(日)9時～
6月9日(木)17時



■申込方法／所定の受講申込書・ファックス・電子申請で受け付けます。

■申込み・問合せ／中央公民館(文化センター内) ☎31-3711 FAX 31-5250

広告

平成23年度 まちづくり出前講座メニュー

サークルや団体、地域での学習会、学校・会社の研修など、あなたの元に職員等を出前します。様々な学習機会にぜひご利用ください。

分類	No.	講座名(担当課等)	講座の内容
教養	1	玉野市の行政改革について (総合政策課)	「市民サービスの向上」が行政改革のテーマ。玉野市の取り組みを紹介します。
	2	玉野市の台所講座 (財政課)	地方財政のしくみを学ぶとともに、福祉や教育など、玉野市の予算について考えます。
	3	市税のしくみ (税務課)	市民税・固定資産税などの税金の額はどのように決まるのでしょうか。市税についてわかりやすくお話しします。
	4	玉野市議会のしくみ (議会事務局)	議場の見学を交えながら、議会のしくみについて学びましょう。
	5	選挙とは？ (選挙管理委員会事務局)	選挙をよく知り、よりよいくらしや社会づくりに参加しましょう。
	6	玉野市の葬儀事情について (市民課)	誰もが必ず迎える人生の節目について、玉野市の現状をお話しします。新しくなった玉野市斎場の見学もできます。
環境	7	ごみ減量やリサイクルについて (環境保全課)	玉野市のごみ事情を知り、ごみの減量やリサイクルについて一緒に考えましょう。
	8	ごみの埋め立て処分について (最終処分場)	埋立処分場を見学し、ごみの埋め立て処分の実際を学びます。
	9	生活排水対策について (環境保全課)	児島湖の汚染の原因の一つである生活排水について学びます。
	10	地球環境問題について (環境保全課)	地球温暖化やオゾン層の破壊など、地球環境問題についてみんなで考えましょう。
	11	ごみ処理のしくみ (東清掃センター)	東清掃センターを見学し、ごみの焼却、資源ごみ処理のしくみについて学びます。
	12	みやま公園について (都市計画課)	みやま公園の概要や楽しい利用の方法についてお話しします。
	13	下水道でつくる豊かな水環境 (浄化センター)	下水道の役割やしくみ、浄化センターで下水がきれいな水に生まれかわる様子等を通じて豊かな水環境の創造についてお話しします。
	14	わたしたちのまちの下水道 (下水道課)	下水道の整備状況や将来計画についてお話しするとともに、下水道をつくるための費用やその財源等についてお話しします。
福祉	15	安全な水ができるまで (水道課)	毎日使っている水道の水が、どうやって私たちのところまでくるのか、そのしくみや安全性について勉強しましょう。
	16	高齢者の福祉サービス (長寿介護課)	高齢社会を迎え、寝たきり、認知症にならないための介護予防・生活支援サービス等を紹介합니다。
消費	17	介護保険制度について (長寿介護課)	介護保険制度のしくみやサービスの内容・利用方法についてお話しします。
	18	かしこい消費者になるために (市民課)	消費者生活におけるトラブルを未然に防ぐためには、消費者であるあなた自身で身を守ることが大切です。
男女共同	19	男女共同参画社会とは (福祉政策課)	女性も男性も、互いの人権を尊重しつつ責任も分かち合い、その個性と能力を十分に発揮することができる男女共同参画社会を目指す「新たまの男女共同参画プラン」の情報をお話しします。ご希望によりビデオの視聴が可能です。(ワークライフバランス、ドメスティックバイオレンス等)
産業	20	玉野の農林漁業 (農林水産課)	玉野市の農業と水産業や山林整備・花きの生産などの現状と将来についてお話しします。
	21	玉野市の商・工業行政 (商工観光課)	玉野市の商・工業の現状と将来についてお話しします。
	22	玉野市の観光戦略 (商工観光課)	これからの玉野市の観光について一緒に考えましょう。
健康	23	ひろげよう！つなげよう！たまの食育の“わ”(食育のススメ) (健康増進課)	食育という視点を通して、食べることの大切さや楽しさについて一緒に考えましょう。
	24	生活習慣病予防 (健康増進課)	生活習慣病を予防し健康寿命を延ばしましょう。
	25	保険医療制度について (保険年金課)	国民健康保険及び後期高齢者医療保険の医療制度についてお話しします。
医療	26	健康づくり教室 (市民病院)	「老後をどう生きる」、「生活習慣病の予防・病気と仲良く生きる方法」、「やさしいヨーガ」「食同源：日々の生活について」、「小児救急医療」など
	27	みんなで育てよう子どもたち (学校教育課)	明るく豊かに子どもを育てるためには、学校と家庭・地域の連携が大切です。家庭で配慮することや現在求められている児童生徒像、家庭・地域とともに歩む学校教育等についてお話しします。
教育	28	子どもの目を見て話しましょう (学校教育課)	幼児期からの心の教育のあり方について、学校教育、家庭教育の両面から考える講座です。
	29	家族で考えよう！ケータイ (学校教育課)	情報社会を生きていくために、子どもたちに必要な力は何か、保護者として子どもに何を教え、導いていくべきかを考える講座です。
	30	発達障害の子どもたちへのケアとサポート (学校教育課)	「発達障害とは何か」から、発達障害のある子どもたちへの家庭、地域での支援のあり方について考える講座です。
	31	カウンセラーのつぶやき (青少年育成センター)	青少年育成センターが実施している教育相談などを通じて見える、子どもたちの現状について考えます。
	32	心をはぐくむ食生活 ～学校給食をとおして～ (給食センター)	食の大切さについて、学校給食をとおしてお話しします。
	33	水の中の生き物の話 (海洋博物館)	水の中の生物や水環境について学びましょう。
	34	はじめませんか！生涯学習 (社会教育課)	これから生涯学習をはじめの人に、ご要望に応じたアドバイスをします。
	35	地域デビューしませんか (社会教育課)	学校支援ボランティアや地域子ども楽級の活動の現状と、生涯学習人材バンクについて紹介します。
	36	応援します！家庭教育 (社会教育課)	「親学」の啓発と、玉野市の家庭教育支援の取り組みについて、ご紹介いたします。
防災	37	応急手当普及講習会「いざという時、助かる社会に」 (消防本部)	不慮の事故や災害にあったとき、救急車が到着するまでの応急手当はとて大切で。みんなで勉強しましょう。

分類	No.	講座名(担当課等)	講座の内容
防災	38	自然災害対策講座 (消防本部)	地震、風水害などの災害について、みんなで考え、いざという時に備えましょう。
	39	防火対策講座 (消防本部)	消火器の取扱訓練、避難訓練の指導、防火映画の上映、防火の話などをします。
	40	「自主防災組織」の結成と活動について (総務課)	自主防災組織の必要性、先進事例や備蓄食糧、被災体験についてお話しします。また、防災ゲームなどをとおして「今、やっておかなければいけないこと」を、一緒に考えましょう。
安全・安心	41	交通安全の取り組み (総務課)	信号の正しい渡り方、自転車・自動車運転のルールなど、交通安全の取り組みについてお話しします。
	42	防犯の取り組み (総務課)	防犯パトロール、振り込み詐欺防止など、防犯の取り組みについてお話しします。
まちづくり	43	みんなで築くたまのプラン ～玉野市の現状と将来～ (総合政策課)	総合計画は、玉野のまちづくりの基盤となるもの。まちづくり入門講座です。玉野市はどんなまちで、これからどう変わろうとしているのでしょうか。市の施策を中心に紹介します。
	44	協働のまちづくりについて (協働推進課)	市民と市役所が一緒になって考え、取り組んでいくのが「協働」のまちづくりです。これからの玉野市のまちづくりについて、一緒に考えましょう。
娯楽	45	来て見て買って玉野けいりん (競輪事業課)	たった100円から楽しめる身近なレジャーとして初心者にわかりやすくケイリンの楽しみ方をお話しし、実際に買ってレースを楽しんでいただきます。

民間講師編

玉野市教育振興会

分類	講座名・講師名	講座の内容
教育	幼児教育(井上 清)	「三つ子の魂 百まで」心の教育をはじめ、何をどう育てていくかを考えます。
	教育相談(神崎 紘一)	養育上の諸問題について、保護者の不安や疑問、悩みなど相談してください。
文化	郷土史(榎 嘉明)	玉野の近現代史を多方面から考察します。
娯楽	手品(大倉 静子)	簡単な手品を見たり、チャレンジしたり、楽しみましょう。

生涯学習ボランティア

分類	講座名・講師名	講座の内容
教養	必ずやってくる相続について (二宮 慎二)	相続・遺言・遺産分割協議書をわかりやすく説明します。トラブルが起きないように今から勉強しておきましょう。
	知って得する身近な法律(二宮 慎二)	「成年後見人制度とは」「尊厳死宣言の重要性」「悪質商法を防ぐには」など暮らしに身近な法律を学びます。
	郷土歴史講座(文化財保護委員)	郷土の歴史や文化財について学習します。

玉野市社会福祉協議会

分類	講座名・講師名	講座の内容
福祉	劇団包括 玉ちゃん一座 (地域包括支援センター)	地域包括支援センターの役割や介護・認知症予防、消費者被害などを題材とした寸劇を、職員と観客が一緒に演じることで、わかりやすくお伝えします。

(株)林原生物化学研究所 類人猿研究センター

分類	講座名・講師名	講座の内容
教養	チンパンジーに学ぶ (林原類人猿研究センター教育部)	チンパンジーに関する講話です。チンパンジーを通じて私たちヒト自身を見つめてみましょう。内容をご相談に応じます。(※出前講座では類人猿研究センターの見学はお受けできません)
環境	自然を楽しむ環境講座 (林原類人猿研究センター教育部)	身近な自然を使った工作や体験活動をおとして、自然の魅力を発見してみませんか。万華鏡づくり、染めもの、木工クラフト、自然観察会などがありますので、内容をご相談ください。
	人形劇 (林原類人猿研究センター教育部)	私たちの生活と環境破壊とのつながりを考えたり、生きものを思いやるやさしい心の大切さについて考えたりできる人形劇です。

■受講方法

- ・開催日時は、原則として平日の9時～17時のうち2時間以内です。
- ・申込みは開催予定の1か月前までに、担当課か社会教育課へ所定の申込用紙を提出してください。
- ・ミネルバ、各市民センター、中央公民館を経由しての申込みもできます。
- ・申込用紙は、各市民センター、市ホームページにあります。
- ・市ホームページから電子申請もできます。

■申込み・問合せ/社会教育課 ☎32-5577

広告

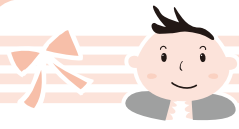

子育て応援ページ

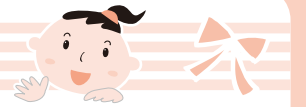

子育て支援センターだより ～あなたの子育て応援します～ (子育て支援センターを中心に市内保育園も一緒に応援します)

子育て広場(園庭開放)へどうぞ!

園庭開放は、同世代の子どもたちと出会うチャンスです。ぜひ、遊びに来てください。

- 開放日/毎週火・木曜日(9時半～11時)
- 場所/玉原保育園、築港ちどり保育園
- 対象/就学前の子どもと保護者ならどなたでも。
- 園開放行事/
5月17日(火) 散歩…各支援センター
- 各保育園の園庭開放(支援センター以外)
【5月実施日】田井 11・25日 宇野 18・25日
玉 13・27日 和田 11・25日 渋川 11・25日
槌ヶ原 11・25日 大崎 11・25日 八浜 6・25日
後閑 11・18日 サンマリン 11・25日
鉾立 11・18日 紅陽台ちどり 11・25日

第23回いっしょにあそぼ!

しっかり体を動かして親子でリフレッシュしましょう!

- 日時/5月12日(木)10時～11時半
- 場所/レクレーションセンター ミーティングホール
- 内容/ふれあい遊び、エアージャンプなど
※チラシを各支援センター、市民センター、保育園、幼稚園、児童館、すこやかセンター等に配布しています。



子育て相談のお知らせ

子育てに関する相談を随時お受けします。

- 利用期間/月～金曜日
- 利用方法/電話、又は来園
※月1回保健師が来園し、発育・健康等についての相談をお受けします。
- 【保健師来園日】
築港ちどり保育園 5月10日(火)10時～11時
玉原保育園 5月19日(木)10時～11時

子育て広場(プレイルーム)で一緒にあそぼう!

- 毎週、水曜日に保育士が訪問しています。
- ※5月4日(水・祝)はお休みです。
- 時間/10時半～11時半
- 場所/すこやかセンター プレイルーム

機関紙配布について

機関紙“子育て支援センターだより”は、年に6回発行しています。各支援センター、市民センター、保育園、幼稚園、すこやかセンター、児童館等で常時配布していますので、ご利用ください。

《問合せ・連絡先》

- 玉野市地域子育て支援センター
- 玉原保育園 玉原 2-7-41 ☎31-6192
- 築港ちどり保育園 築港 2-15-16 ☎21-3347
- 子育て支援課 市役所内 ☎32-5554

親子の健康づくり ☎31-3310

★印の行事は予約制		場所: すこやかセンター
日曜日	事業名	時間
6 金	乳児健診(22年6月生)	13時15分～14時
10 火	3歳児健診(19年11月生)	13時15分～14時
11 水	育児相談	10時～11時
12 木	★幼児の発達相談	9時～
17 火	★幼児の発達相談	9時～
19 木	1歳6か月児健診(21年10月生)	13時15分～14時
25 水	らくらく離乳食教室	13時半～15時
30 月	★わんぱく教室	16時～17時
6/2 木	★幼児の発達相談	9時～
6/3 金	乳児健診(22年7月生)	13時15分～14時
6/6 月	★わんぱく教室	16時～17時

広告

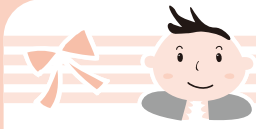

子育て応援ページ

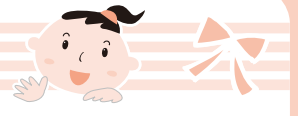

児童館だより ☎32-3778

●わくわくランド(巡回児童館)

日時/5月20日(金) 10時~11時

場所/田井市民センター

内容/手遊び・エプロンシアター・エアージャンプなど

参加自由

●にこにこタイム

日時/5月13日(金) 10時半~11時半

参加自由

●えほんの時間

絵本や紙芝居などの読み聞かせをします。

日時/5月11日(水)、18日(水)、25日(水) 10時半~

対象/乳幼児親子

参加自由

●きつずクッキング「米粉ピザをつくらう」

日時/6月11日(土) 10時~11時半

対象/小学生(親子での参加可。ただし、幼児の場合は保護者同伴)

参加費/150円

定員/先着20人

準備物/エプロン・三角巾・上靴・手ふきタオル

申込方法/5月22日(日)9時から受付開始。電話可。家族分のみ申込みを受け付けます。

●福祉体験教室

車いすに乗ったり、アイマスクをつけて歩いてみよう!

日時/5月28日(土) 10時半~11時半

対象/小学生以上(親子での参加可)

持ってくるもの/上靴

申込方法/前日までにお申し込みください。電話可。

●将棋クラブ会員募集

将棋のルールを学び、将棋の楽しさを味わってみませんか。

対象/小学生以上

定員/先着8人

期間/5月~平成24年3月 月1回(日曜日)

※9月を除く。 初回5月22日(日)

時間/9時半~11時半

申込方法/5月8日(日)9時から受付開始。

電話可。家族分のみ申込みを受け付けます。

休館日

2日(月)、3日(火・祝)、4日(水・祝)、5日(木・祝)、9日(月)、16日(月)、20日(金)、23日(月)、30日(月)

子どもの健康教室

わんぱく教室

楽しい音楽療法

発作等で呼吸がうまくできなくて、苦しくなったことはありませんか？

そんな時、腹式呼吸ができれば息苦しさを軽減することができます。楽器を使ったり、体を動かしながら楽しく腹式呼吸を学ぶ教室です。

■日程/5月30日(月)~8月8日(月)の毎週月曜日と8月29日(月)・9月26日(月)・10月31日(月)・11月28日(月)・12月19日(月) (全14回)

■時間/16時~17時

■対象/ぜん息性気管支炎、ぜん息気味、ぜん息といわれたことのある4歳から小学校2年生のお子さんとその保護者

■申込締切/5月13日(金)

すくすく親子アレルギー教室

一緒にアレルギーについて学び、普段の生活に役立ててみませんか？

■日時/6月9日(木) 13時半~15時

■対象/お子さんのアレルギーについてお悩みの人や関心のある人

※託児あり。ベビーカーやおんぶひも、飲み物をお持ちください。

■申込締切/6月3日(金)

各教室共通

◆場所/すこやかセンター

◆定員/先着各10組

◆参加費/無料

◆申込み・問合せ/すこやかセンター

☎31・3310

広告

文化センターガイド

●ホール

5月10日(火) 10時～11時半
 5月15日(日) 13時半～15時
 5月25日(水) 14時～16時
 5月29日(日) 13時～16時

春の交通安全推進大会
 たまの地域人づくり大学開校1周年記念講演
 中学生から大人まで「英語を楽しく身につける」
 シルバー人材センター第26回通常総会
 第34回たまの市民音楽祭

●ギャラリー

5月17日(火)～21日(土)
 5月24日(火)～29日(日)

陶芸作品展
 第42回玉野美術秀作展

●たまの地域人づくり大学

5月15日(日) 15時～16時
 5月18日(水) 19時～20時半
 5月29日(日) 9時～12時

シニア世代いきいき講座「おやし塾」①
 たまの歴史ロマン夜塾①
 生活・介護支援サポーター養成講座①



中央公民館
 ☎31-3711

*** 新着図書のご案内 ***

きびしい時代を生きぬく力 香山 リカ
 仏の発見 五木 寛之
 日本の覚悟 櫻井 よしこ
 超思考 北野 武
 万病息災 吉武 輝子
 忘れられた花園 上・下 ケイト・モートン
 統べる島 池上 永一
 ハニーズと八つの秘めごと 井上 荒野
 人質の朗読会 小川 洋子
 そういうものだろ、

仕事ってというのは 重松 清
 花の鎖 湊 かなえ
 ばんば憑き 宮部 みゆき
 ポリティコン 上・下 桐野 夏生

※最新の新着図書については、図書館だよりをご覧ください。(各市民センターにあります)

おはなしとどろんランド

とき 5月14日(土) 11時～11時半 **入場無料**
 ところ 文化センター1階 憩いの読書室
 テーマ おかあさんだいすき！
 内容 読み聞かせなど

おはなしのひろば

とき 5月28日(土) 11時～11時45分 **入場無料**
 ところ 文化センター1階 第1研修室
 テーマ かぞくでなかよく
 内容 読み聞かせ・エプロンシアターなど

5月の展示コーナー

次のテーマに沿った本を展示しています！
 〈一般書〉旅にしよう！
 〈児童書〉かぞくでなかよく

移動図書館めばる号の巡回

※天候により運休する場合があります。

5月4日 (第1水曜日)		祝日のため運休します。
5月11日 (第2水曜日)	10時～10時半 10時50分～11時半 14時～14時半	玉原公園(交番となり) 荘内南幼稚園前 向日比1丁目コミュニティハウス
5月20日 (第3金曜日)	10時～10時半 11時～11時半 11時50分～12時半	さくらのさく郷 ケアハウス コスモス 番田公民館

図書館 News

子ども読書週間(4月23日～5月12日)
 5月は、子ども読書推進月間として、「赤ちゃんといっしょにめぐる絵本」「大人も子どもも読みたい本」の展示をしています。

ののちゃん
 図書館カード
 新規登録者は、
 新しい図書館カード
 になります。



図書館
 ☎31-3712

5月の休館日
 中央公民館・図書館

2日(月)、3日(火・祝)、4日(水・祝)、5日(木・祝)、9日(月)、
 15日(日)、23日(月)、30日(月)、**31日(火)** ※色文字の日は図書館のみ休館

相談のページ



市民相談室での相談 (市役所1階 ☎32-5506)

- ◆市民法律相談 (予約制)
 - ①5月10日(火) 13時～16時
(予約) 5月2日から市民相談室へ
 - ②6月10日(金) 13時～16時
(予約) 6月1日から市民相談室へ
- ◆なやみごと相談 (行政・人権相談)
 - 5月18日(水) 9時～12時

男女共同参画相談支援センターでの相談

(日の出ふれあい会館内 ☎33-7867)

- ◆男女共同参画の日常相談
 - 水・祝日を除く毎日9時～16時
- ◆男女共同参画の法律相談 (予約制)
 - 5月21日(土) 13時～16時

青少年育成センターでの相談 (☎33-5115)

- ◆青少年相談
 - 平日 9時～17時
- ◆学校問題相談
 - 毎週水曜日 14時～17時15分
- ◆県中央児童相談
 - 5月26日(木) 10時～

社会福祉協議会での相談 (☎31-5601)

- ◆介護相談
 - 平日 8時半～17時15分
- ◆心配ごと相談
 - 毎週金曜日 13時半～15時半
- ◆法律相談 (予約制)
 - 5月24日(火) 10時～15時
- ◆相続・境界等財産の手続相談 (予約制)
 - 5月12日(木) 13時半～15時半

その他

- ◆身体障害者相談
 - 毎週月曜日(祝日は除く) 10時～15時
すこやかセンター障害者連絡交流室
(問合せ) ☎32-3840
- ◆知的障害者(児)相談
 - 毎週月曜日(祝日は除く) 10時～15時
福祉作業所「ワークハウスかもめ」
宇野1-30-11
(問合せ) ☎21-3758

- ◆労務無料相談
 - 平日 14時～20時 土曜 13時～18時
(連絡先) 社会保険労務士会
☎0120-08-1744 又は ☎0570-08-1744

- ◆精神保健福祉相談 (予約制)
 - 5月16日(月) 13時半～15時
こころの里
(予約) 備前保健所 ☎086-272-3934
※5月13日までに予約してください。

- ◆子どもの発達支援相談 (予約制)
 - 5月18日(水)
すこやかセンター
(予約) 備前保健所 ☎086-272-3950

- ◆調停相談
 - 5月10日(火) 13時～15時
文化センター 楽屋
(問合せ) 玉野調停協会 ☎21-2908

- ◆市民法律相談
 - 6月24日(金) 13時～16時
山田市民センター
(予約) 6月1日から市民相談室へ ☎32-5506

- ◆特設人権相談
 - 6月1日(水) 10時～15時
レクレセンター
(問合せ) 市民相談室 ☎32-5506

- ◆住宅無料相談会 (リフォームなど)
 - 6月10日(金) 13時半～
水道庁舎1階 会議室
(予約) 5月31日までに都市計画課へ ☎32-5544

◆年金相談(予約制)

- 6月7日・28日(火)
 - 10時～12時・13時～16時
水道庁舎1階 大会議室
- 6月21日(火)
 - 10時～12時・13時～16時
東児市民センター
(予約)5月2日から岡山西年金事務所へお申し込みください。
☎086-214-6541

☎ 32-5590

休日・夜間窓口

☎ 32-5534

介護保険・高齢者福祉
長寿介護課

☎ 32-5528

国民健康保険・後期高齢者保険・
国民年金
保険年金課

☎ 32-5520

ごみ・環境保全
環境保全課

☎ 32-5510

市税・所得証明・納税証明
税務課

☎ 32-5521

住民票・戸籍・印鑑証明
市民課

☎ 32-5588

代表電話

市役所の主な問合せ先



保健のページ

大人の健康づくり 場所：すこやかセンター

25 水	フレッシュ体操教室	10時～11時半
	いきいき体操教室	13時半～15時

骨粗しょう症検診 対象：18歳～70歳までの女性

※ストッキングの着用は避けてください 料金：500円

6/3 金	すこやかセンター	13時半～14時半
-------	----------	-----------

胸部レントゲン 対象：40歳以上 料金：無料

かく痰検査も同時実施(料金：500円(70歳以上：無料))

9 月	すこやかセンター	9時半～11時
	和田市民センター	13時半～15時
11 水	文化センター	9時半～11時半
	児童館	13時半～15時
12 木	荘内市民センター	9時～11時半
	日の出ふれあい会館	14時～15時半
13 金	田井市民センター	9時～11時半
	玉原市民センター	13時半～15時
16 月	玉原1丁目市営住宅横駐車場	10時半～11時半
	渋川コミュニティハウス	13時半～14時半
17 火	山田市民センター	9時半～11時
	東児市民センター	13時半～14時半
18 水	横田口(両備バス待機所)	10時～11時
	宇藤木ゆうりん園	13時半～14時半
20 金	八浜市民センター	9時半～11時
	碓石地区コミュニティハウス	13時～13時半
	大崎公民館	14時半～15時半
23 月	荘内市民センター	9時半～11時半
	東紅陽台1丁目集会所	14時～15時
24 火	玉原ニュータウン集会所	9時半～11時
	尾越・四井手公民館	13時半～15時
25 水	西田井地公会堂	10時～11時
	番田公会堂	13時半～14時半
26 木	銚立公民館	9時半～11時
	胸上漁協事務所前駐車場	13時半～14時半

27 金	田井市民センター	9時半～11時半
	文化会館(パウハウス)	14時～15時
30 月	向日比漁協前駐車場	9時～9時半
	御崎シーサイド集会所	10時半～11時半
	和田中央公園(和田5丁目)	14時～15時
31 火	市民会館	9時半～11時
	日比市民センター	13時半～15時
6/1 水	七区新互譲会館	9時～10時
	波知(依田工業北側空き地)	11時半～12時
	後閑学区コミュニティ集会所	14時～15時
6/2 木	文化センター	9時半～11時
	すこやかセンター	13時半～15時

保健師さんからの健康ワンポイントアドバイス

自分の身体に自信がありますか？

生活の中で自分の健康チェック！

尿・便・体温・呼吸数・脈拍・顔色・歯の状態・ツメの色など健康な時の自分の状態を知っておきましょう。

健診を受ける主な目的は？

- ①病気や身体の異常を早期に発見する。
 - ②自分の健康状態を客観的に知る。
 - ③日常生活習慣を見直すきっかけになる。
- 各世帯に配布されている「平成23年度版 まるごと検診ガイドブック」で対象年齢、健診内容や場所等を確認して受診しましょう。

自分にあった健診のスケジュールを立て、一年に1回は健康チェックをしましょう！

各種問合せ

すこやかセンター
☎31-3310



市民病院情報コーナー ☎31-2101

●糖尿病教室

期日：(第1回)5月11日(水)
(第2回)5月25日(水)
時間：(第1回)13時～14時半
(第2回)13時半～15時
場所：2階ドック控室

●脳ドック(要予約)

日時：毎週月曜日 10時～
場所：2階ドック室

●マタニティスクール(前期)

日時：5月12日(木)
13時半～15時半
場所：2階講堂

5月の休日当番医

※診療時間／9時～17時
(歯科9時～12時)

日	内科	外科	歯科
1	井上内科医院 (玉)21-2074	玉野市民病院 (宇野)31-2101	井上(浩)歯科医院 (迫間)71-4818
3	たなべ内科 (八浜町八浜)51-3600	松尾医院 (宇野)32-4662	井上(泰)歯科医院 (八浜町八浜)51-3360
4	油原医院 (和田)81-8235	みやもと整形外科医院 (東紅陽台)71-3030	石田歯科医院 (宇野)32-2882
5	こやま医院 (八浜町見石)51-3333	宇野八丁目クリニック (宇野)33-8080	岡本歯科医院 (用吉)71-3535
8	大萩内科医院 (胸上)41-1087	中谷外科病院 (田井)31-2323	垣内歯科医院 (宇野)21-3414
15	万袋医院 (八浜町八浜)51-2064	大西病院 (田井)33-9333	木下歯科医院 (田井)31-5545
22	東条小児科医院 (迫間)71-5110	山田外科医院 (和田)81-7197	近藤(信)歯科医院 (西田井地)41-1566
29	原田内科クリニック (宇野)31-1717	松田病院 (和田)81-7821	桜井歯科医院 (和田)81-8314
6/5	海岸通りクリニック (宇野)31-3400	玉野三井病院 (玉)31-4187	島野歯科医院 (玉)31-0745

※都合により、当番医が変更になる場合があります。

小児救急医療電話相談 #8000、又は 086-272-9939
休日：18時～23時 平日：19時～23時



くらしのガイド

納期のお知らせ

水道料金・下水道使用料
 (1期) 納期限 5月10日

軽自動車税
 (全期) 納期限 5月2日

固定資産税
 (1期) 納期限 5月2日

5月水道当番表

期間(日)	当番業者	電話
4/25～5/2	サガラ総合設備(槌ヶ原)	☎71-3729
5/2～9	株中原設備(北方)	☎66-5598
5/9～16	豊工業(宇野)	☎31-7330
5/16～23	株あおい設備(南七区)	☎51-2728
5/23～30	株スナミ工業所(宇野)	☎31-6230
5/30～6/6	有加藤水道工業所(築港)	☎21-3482

○東児・山田地区は有コーサン商会(☎66-5219)へ
 ○期間は、月曜日朝8時～翌週月曜日朝8時
 ○都合によって変更する場合があります。

【問合せ】水道課 ☎33-9666

KCT番組表

アナログ13チャンネル
 デジタル312チャンネル

5月の放送スケジュール

9:30 たまのニュース	20:30 再放送番組
14:30 たまのニュース	0:30 たまのニュース
15:30 再放送番組	1:30 再放送番組
19:30 たまのニュース	

★たまのニュース

KCTワイドで放送された玉野市の出来事をまとめて、前半と後半に分けて放送します。

★再放送番組

これまでに放送した市民チャンネルを放送します。

【問合せ】総合政策課 ☎32-5533

5月 玉野けいりん

別府記念場外 (GⅢ)

1 (日)、2 (月)

SSシリーズ風光る2011 松戸場外 (GⅠ)

3 (火)、4 (水)、5 (木)

宇都宮記念場外 (GⅢ)

6 (金)、7 (土)、8 (日)、9 (月)

豊橋記念場外 (GⅢ)

21 (土)、22 (日)、23 (月)、24 (火)

平塚記念場外 (GⅢ)

26 (木)、27 (金)、28 (土)、29 (日)

岸和田S級場外 (FⅠ)

30 (月)、31 (火)、6/1 (水)

開催案内と配当金 電投番号61#

0180-998866 (レース実況)

0180-998811 (2車単・3連単)

0180-998812 (2枠複・2枠単・2車複・3連複・ワイド)

玉野けいりんの収益金は皆さんの暮らしに役立っています。

編集後記

満開だった桜も散り始め、新緑の季節を迎えつつありますが、皆さんいかがお過ごしでしょうか。さて、今月の表紙は「鯉のぼり」。あたたかな春風を受けて、連なったりが青空に大きくなびいていました。

表紙候補には藤の花(左写真)も挙がっていましたが、咲き始めのため今回は見送りに。つぼみもまだまだ多いですが、4月末の藤まつりまでには満開の藤の花が望めそうです。



広告

Town News

《市内でのイベント等をご紹介します》

今年も満開



4月10日、週末に合わせたかのように、みやま公園の桜が満開になりました。東日本大震災に配慮して、さくらまつりとボンボリの点灯は自粛していますが、桜は今年も美しく咲いてくれました。撮影に訪れた時間が早かったため人影はまだまばらでしたが、このあと多くの人たちが花見を楽しんでいました。

祝! 8周年&100回 宇野港ゆめ市場



4月10日、8周年&100回目の記念となる宇野港ゆめ市場が開催されました。「たまの温玉めし」を始めとするご当地グルメコーナーや、玉野を拠点に活動する音楽グループ、ご当地ヒーローのステージなどもあり、暖かい春の日ざしのもと大変多くの人出で賑わいました。「何度も来てるんですよ」という市外からの来場者もいて、100回という積み重ねの大切さを感じました。

市役所の新人です!



4月1日、市役所に新しい仲間が加わりました。辞令交付を受ける姿は、きりりと引き締まっていました。この気持ちと笑顔を忘れることなく、市民の皆さんのために頑張りましょう。

5月 市役所本庁の窓口業務延長日

住民票・税証明の発行等、取扱業務は限られます。
詳しくは担当課へお問い合わせください。

日	月	火	水	木	金	土
1	2	3	4	5	6	7
8	9	10	11	12	13	14
15	16	17	18	19	20	21
22	23	24	25	26	27	28
29	30	31				

- 毎週水曜日8時半~19時 時間延長
- 第1日曜日8時半~17時15分開庁

人口の動き

H23.4.1 現在 ※ () 内は前月比

- 世帯数 27,895 (30)
- 人口 65,004 (-130)
- 男 31,713 (-32)
- 女 33,291 (-98)
- (内訳)
- 出生 41人
- 死亡 67人
- 転入 275人
- 転出 382人
- その他 3人(転出取消)

宇野港クルーズ客船入港情報

場所：クルーズポート宇野 (JR宇野駅南側)

- 船名：銀河丸 (6,185t)
- 5月20日(金) (入港)11時30分
- 5月25日(水) (出港)11時
- 船名：ふじ丸 (23,235t)
- 5月30日(月) (入港)8時
- (出港)11時30分
- 6月1日(水) (入港)16時
- 6月2日(木) (出港) 時間未定

※気象条件等によって変更になる場合があります
問合せ 商工観光課 ☎33-5005



発行
編集

岡山県玉野市政策部総合政策課 〒706-8510 岡山県玉野市宇野1-27-1
TEL 0863 (32) 5533 FAX 0863 (32) 5507

http://www.city.tamano.okayama.jp /Eメール kouhou@city.tamano.okayama.jp



玉野市の広報紙は環境にやさしい大豆インキを使用しています