

税務署からのお知らせ

税に関する作文募集

税に関して思ったこと、考えたこと、体験したこと、作文にしてみませんか。

■対象／中学生、高校生
 ■応募締切／

○中学生 9月6日(火)
 ○高校生 9月7日(水)

■提出先／各学校

■応募点数／1人1編

■文字数／1200字以内
 ※作品は返却できません。
 著作権は、国税庁に帰属します。

あなたの「ふるさと寄附金」が被災地支援に

被災地の自治体への寄附金、自治体を通じての被災者への義援金は「ふるさと寄附金」として住民税・所得税の控除が受けられます。日本赤十字社や中央共同募金会等への義援金も「ふるさと寄附金」として控除が受けられます。

詳しくは、総務省東日本大震災関連情報ホームページ (<http://www.soumu.go.jp>) をご覧ください。

共通

◆問合せ／玉野税務署

☎31・2131

放送大学10月生募集

放送大学では平成23年度第2学期(10月入学)の学生を募集しています。

放送大学は、BSテレビ等の放送を利用して授業を行う文科省・総務省所管の通信制の大学で、心理学・福祉・経済・歴史・文学・自然科学など幅広い分野を学べます。

■出願締切／8月31日(水)

■資料請求・問合せ／放送大学岡山学習センター
 ☎086・254・9240

**目指せ日本一！
 高齢者の
 安全な街**

©いしいひさいち

平成22年の岡山県下の交通事故死亡者は107人、うち高齢者が57人で、全死者の52.3%を占めています。

特に、歩行中の死者が31人(54.4%)で、うち19人(61.3%)が夜間に被害にあわれています。

高齢者は、夜間の外出をできるだけ控えましょう。外出の際も、自身を守るため、夜光反射材用いたタスキ・ベストなどを着用してください。

市内には、高齢者専用駐車区間(使用には、警察署へ事前の申請が必要です)が1か所、青信号の時間を長めにできる高齢者用ボタンを備えた信号機が3機あります。

■駐車場／

田井5丁目地内
 福祉センター前道路
 駐車枠4台



■信号機／

○玉5丁目地内
 (多聞橋押しボタン式信号)



○田井3丁目地内
 (田井小前押しボタン式信号)



○玉6丁目地内
 (旧消防署東定周期式信号)



■問合せ／玉野警察署 ☎32-0110

広告

◆◆ 掲示板 ◆◆

商品券販売の
お知らせ

市内で・お得に・お買物！
プレミアム商品券発売！

先着順ですので、お早め
にお買い求めください。

販売総額5500万円
(額面)。

■販売日／7月2日(土) 10
時

■販売場所／岡山南商工会
東児支所、(有)三友電器、バ
ウハウス(旧中国銀行宇野
支店)、文化センター、メ
ルカ(セントラルコート)、
玉橋駐車場事務所(いこい
の広場)、すこやかセンタ
ー、玉原ショッピングセン
ター、義若米店、荘内市民
センター、山田快進堂八浜
本店

■販売価格／1万円(額面
1万1000円分)

1人3冊(3万円)まで購
入できます。

※1冊＝額面10000円の
商品券×11枚つづり

■利用店舗／約400店

■利用期間／7月2日(土)～
8月31日(水)

※詳しくは、7月1日(金)の
主要新聞折込チラシをご覧
ください。

困った…
こんなときどうすれば 33

Q.「こちらは無料廃品回収車
です」とアナウンスをしていた
ので、廃品回収を頼んだら、車
に積んだ後で料金を請求され
ました。どうすればいいです
か。

A.一般廃棄物の収集・運搬は市
区町村に許可を受けた事業者
しかできません。廃品回収業者
との間でトラブルになったら、
最寄りの消費生活センターに相
談しましょう。

■問合せ／
岡山県消費生活センター
☎086-226-0999

がんばれ!たまの地域
応援商品券発売!

がんばれ!たまの地域
応援商品券(玉野市地域共通



【がんばれ!たまの地域応援商品券】



【プレミアム商品券】

商品券)は、地域のお祭り
やイベント、企業の福利厚
生、ボランティアへの謝礼
慶弔のお返し、贈答など
様々な形で市民の皆さんが
利用することができる市内
共通の商品券です。

皆さん、ぜひお買い求め
下さい。

■販売場所／メルカカウ
ンター、岡山南商工会東児支
所、三井生協荘内店、玉野
商工会議所

■額面／500円

■利用店舗／約400店

■利用期間／販売日から6
か月間

■共通

◆問合せ／玉野市商店団体
連合会(玉野商工会議所
内) ☎33・5010

7月は「社会を明るく
する運動」強調月間です

すべての人たちが犯罪や
非行の防止と、罪を犯した
人たちの更生について理解
を深め、それぞれの立場に
おいて力を合わせ、犯罪や
非行のない明るい社会を築
こうとする全国的な運動で、
法務省主催で全国一斉に行
われます。

今年で61回を迎えました。
■問合せ／「社会を明るく
する運動」玉野地区実施委
員会 ☎31・9482

ふれあいの
まちづくりバザー

障害者福祉サービスの向
上、地域の環境整備のため
にチャリティーバザーを行
います。今年は売上げの一
部を東日本大震災の復興支
援金として送ります。ご家
庭で眠っている品物があり
ましたら、ご連絡ください。
■日時／11月13日(日) 10時
～15時

■場所／レクレセンター

■問合せ／ふれあいのまち
づくりバザー実行委員会
(のぞみ園内)

☎71・0110

広告

**レクレセンターで
筋トレしませんか？**

■料金／1回2時間 300円（回数券12枚つづり3000円）

※レディーヌスデーやシルバー割引もあります。

詳しくは、お問い合わせください。



■利用時間／9時～22時
■注意／室内シューズをお持ちください。

なお、中学生以下は利用できません。

■問合せ／レクレセンター
☎32・3709

**玉野スポーツセンター
プール営業のお知らせ**

玉野スポーツセンタープールを一般開放します。

■営業日／7月9日、10日、16日～18日、20日～24日、26日、27日、29日～31日、8月2日～9日、16日～21

日、23日～28日

■営業時間／10時～17時（7月27日、8月6日～8

日は10時～15時、8月9日は11時～17時、8月16日は13時～17時）

※営業日時は変更する場合があります。

■利用料金／
○小・中学生 150円
○高校生 200円
○大人 250円

■水位（センター）／7月9日 1.3m、その他1.7m

■注意事項／今年度はプール営業初日、最終日の無料開放はありません。保護者や付き添いの人は、お子さんから目を離さないよう監視をお願いします。

また、水泳合宿等で利用コースを制限することがあります。



©いしいひさいち

■問合せ／玉野スポーツセンター
☎31・0888

☎31・0889

**玉野・灘崎子ども劇場
マジックショー**

『新作！アンディ先生のストリート・マジック』

新作マジックをひっさげてアンディ先生が玉野にやってきます。

みんなが参加できるマジックもあるよ！

■日時／7月9日（土）18時半～

■場所／文化センターホール

※鑑賞には料金が必要で

す。詳しくは、お問い合わせ

■問合せ／玉野・灘崎子ども劇場
☎32・0405

くろくろび展「織」

市内外で活動するクリエイターの「織」をテーマにした手作り作品を展示します。

■期間／7月5日（火）～10日（日）10時～17時（最終日は15時まで）

■場所／楽彩工房（産業振興ビル南）

■出展作品／やまびこ織り、プリーザーブドフラワー、高城染、和紙ちぎり絵

NUNOZOURI、古布小物、備前焼、ツールペイント&キャンドル

■入場料／無料

■問合せ／（社）玉野市観光協会
☎21・3486

楽彩工房TAMANO
☎33・5561

**深山イギリス庭園
花ごよみ**

夏を迎えたイギリス庭園では、サマーフラワーガーデンやホットカラーガーデンが見頃です。



へメロカリスやヒメオオギスイセン等、夏の太陽にも負けない色鮮やかな花が楽しめます。夏のこの時期にしか見られない花達をぜひ、ご覧ください。

■問合せ／玉野市公園緑化協会
☎21・2860

広告

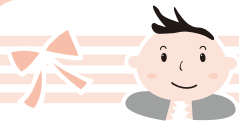

子育て応援ページ



子育て支援センターだより ～あなたの子育て応援します～ (子育て支援センターを中心に市内保育園も一緒に応援します)

子育て広場(園庭開放)へどうぞ!

園庭開放は、同世代の子どもたちと出会うチャンスです。ぜひ、遊びに来てください。

■**開放日**／毎週火曜日・木曜日
(9時半～11時)

■**対象**／就学前のお子さんと保護者ならごな
たでも。

■**園開放行事**／

7月7日(木)七夕まつり・・・各支援センター
7月28日(木)夏まつり・・・各支援センター
※支援センター以外の保育園でも、園庭開放
を実施しています。

【7月実施日】田井6・20日 宇野6・20日
玉7・21日 和田13・27日 渋川7・20日
槌ヶ原6・20日 大崎6・20日 八浜6・26日
後閑6・20日 サンマリン6・20日
銚立6・13日 紅陽台ちどり13・27日
※各保育園とも、ご利用時間は9時半～11時
です。

※必ず大人が付き添ってください。
※7月中旬から水遊びを始めます。着替えとタ
オルを持って遊びに来てください。

子育て相談のお知らせ

支援センターでは、子育てに関する相談を
随時お受けしています。

どのようなことでも安心してご相談くださ
い。

■**利用日**／月～金曜日

■**利用方法**／電話、又は来園

※月1回保健師が来園し、発育・健康等につ
いて相談をお受けします。

■**保健師来園日**

築港ちどり保育園 7月12日(火) 10時～11時

玉原保育園 7月21日(木) 10時～11時

出前保育について

幼児クラブやサークル、グループ等の要請
で、リズム遊びや親子遊びなど様々なあそびの
お手伝いをします。

■**利用日**／月～金曜日(要予約)

■**利用方法**／電話、又は来園

《問合せ・連絡先》

玉野市地域子育て支援センター

玉原保育園 玉原 2-7-41 ☎31-6192

築港ちどり保育園 築港 2-15-16 ☎21-3347

子育て支援課 市役所内 ☎32-5554

おもちゃの病院 ☎71-3928

■**日時**／7月23日(土) 9時半～12時

■**場所**／すこやかセンター ワークプラザ

■**対象**／親子で来院できる人

■**料金**／原則無料

※壊れたおもちゃと部品、説明書、新しい電
池をお持ちください。ただし、コンピュ
ーターゲーム機は取り扱えません。

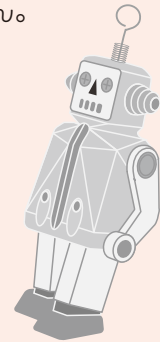
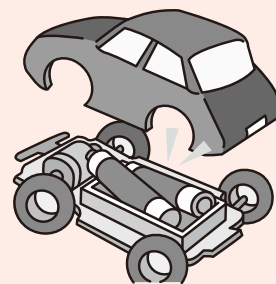

広告

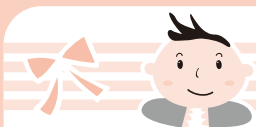

子育て応援ページ



児童館だより ☎32-3778

●わくわくランド(巡回児童館)

手遊び、ふれあい遊び、エプロンシアター、エアージャンプで遊ぼう。
日時 / 7月15日(金) 10時～11時
場所 / 八浜市民センター

参加自由

●にこにこタイム

日時 / 7月1日(金) 10時半～11時半
 ※交通安全教室&パトカー見学をします。

参加自由

●えほんの時間

絵本や紙芝居などの読み聞かせをします。
日時 / 7月6日(水)、13日(水)、20日(水)、27日(水) 10時半～

参加自由

対象 / 乳幼児親子
参加費 / 無料

●木工作教室 椅子を作ろう!

日時 / 8月20日(土) 9時～15時
対象 / 小学生親子～中学生
 (4年生以上であれば子どものみの参加可)
定員 / 先着16組
参加費 / 1000円
準備物 / 茶、汗拭きタオル、上靴、昼食
 ※動きやすい服装でお越しください。
申込方法 / 7月17日(日) 9時～8月5日(金)までに、児童館へ直接、又は電話でお申し込みください。(家族分のみ受け付けます)

参加自由

●チャレンジランキング

～チャンピオンを目指そう～
日時 / 7月19日(火)～8月21日(日)
対象 / 幼児～高校生
内容 /
 ○パタパタポリ袋気球
 ○全力足踏み「足ぶみ日本一」
 ○じゃんけん迷路チャレラン
 ○カタカナ迷路チャレラン
 ※チャレンジする時は職員に声をかけてください。

●巡回児童劇鑑賞会参加者募集!

劇団角笛による影絵人形劇『花さき山』などを上演します。
日時 / 8月9日(火) 10時半～11時半
 (受付・開場 10時15分～)
ワークショップ / 11時半～12時(希望者のみ)
場所 / レクセセンター ミーティングホール
 (児童館入り口からお入りください。)
対象 / 3歳児以上～小学生(幼児は保護者同伴)
定員 / 先着200人
参加費 / 無料
申込方法 / 7月10日(日) 9時から受付開始。電話可。(家族分のみ受け付けます)
 ※入場券が必要ですので、前日までに児童館へ取りに来てください。

休館日

4日(月)、11日(月)、15日(金)、18日(月)、25日(月)

親子の健康づくり ☎31-3310

★印の行事は予約制 場所: すこやかセンター

日	曜日	事業名	時間
1	金	乳児健診(22年8月生)	13時15分～14時
4	月	★わんぱく教室	16時～17時
7	木	★幼児の発達相談	9時～
11	月	★わんぱく教室	16時～17時
12	火	3歳児健診(20年1月生)	13時15分～14時
13	水	育児相談	10時～11時
19	火	★幼児の発達相談	9時～
21	木	1歳6か月児健診(21年12月生)	13時15分～14時
25	月	★わんぱく教室	16時～17時
27	水	らくらく離乳食教室	13時半～15時
8/4	木	★幼児の発達相談	9時～
8/5	金	乳児健診(22年9月生)	13時15分～14時

広告

文化センターガイド

●ホール

- 7月2日(土) 13時～ 第15回市民病院研究会
- 7月3日(日) 13時～14時50分 子ども・児童アニメ映画会
15時～16時50分 「子ども探検隊」他
- 7月9日(土) 18時半～20時 玉野・灘崎子ども劇場
7月鑑賞例会「アンディ先生のストリート・マジック」
- 7月10日(日) 14時～16時 三喜音楽教室ピアノ発表会
- 7月20日(水) 9時半～11時半 玉野市社会福祉協議会
創立60周年記念式典
- 7月30日(土) 13時～16時 河原音楽教室ピアノ発表会

●ギャラリー

- 7月1日(金)～3日(日) 「組写真研究会ブロンズ」写真展
- 7月7日(木)～10日(日) 第23回光葉会書作展
- 7月13日(水)～16日(土) 第40回老人クラブ連合会
作品展
- 7月19日(火)～24日(日) 銚立写友会作品展
- 7月30日(土)～8月7日(日) 文化協会写真部秀作展

●たまの地域人づくり大学

- 7月3日(日) 9時～12時半 生活・介護支援サポーター養成講座④
- 7月10日(日) 9時～12時半 生活・介護支援サポーター養成講座⑤
10時半～12時 玉野で育てているおさかな
- 7月20日(水) 19時～20時半 たまの歴史ロマン夜塾②
- 7月24日(日) 9時～12時 生活・介護支援サポーター養成講座⑥
- 7月31日(日) 10時～12時 地域づくりとコミュニティビジネス

中央公民館 ☎31-3711

新着図書のご案内

- 石の繭 麻見 和史
- ウエディング・ベル 五十嵐 貴久
- びいどろの火 奥山景 布子
- 酸素は鏡に映らない 上遠野 浩平
- 三つの名を持つ犬 近藤 史恵
- 四色の藍 西條 奈加
- ちよの負けん気、実の父親 佐藤 雅美
- 魔女は甦る 中山 七里
- 黒薔薇姫と勇者の証 藤咲 あゆな
- 気になる日本語 小林 信彦
- ごっくん青空 椎名 誠
- もうすぐ夏至だ 永田 和宏
- 老いる覚悟 森村 誠一
- 野球にときめいて 王 貞治
- チャレンジミッケ! 6・7 ウォルター・ウィック

※最新の最新図書については、図書館だよりをご覧ください。(各市民センターにあります)

おはなしとどろんランド

- とき 7月9日(土) 11時～11時半 **入場無料**
- ところ 文化センター1階 憩いの読書室
- テーマ あつい日には!
- 内容 読み聞かせ、紙芝居など

おはなしのひろば

- とき 7月23日(土) 11時～11時半 **入場無料**
- ところ 文化センター1階 第1研修室
- テーマ 虫とあそぼう!
- 内容 読み聞かせ、工作、手あそびなど

7月の展示コーナー

次のテーマに沿った本を展示しています!
〈一般書〉家族でアウトドア
〈児童書〉虫とあそぼう!

移動図書館めばる号の巡回

※天候により運休する場合があります。

7月6日 (第1水曜日)	10時～10時半 10時50分～11時半 14時～14時半	大崎公民館 横田公民館 日比幼稚園前
7月13日 (第2水曜日)	10時～10時半 10時50分～11時半 14時～14時半	玉原公園(交番となり) 荘内南幼稚園前 向日比1丁目コミュニティハウス
7月15日 (第3金曜日)	10時～10時半 11時～11時半 11時50分～12時半	さくらのさく郷 ケアハウス コスモス 番田公民館

夏休み親子工作教室

- 日時/8月7日(日)
午前の部 10時～11時半
午後の部 13時半～15時

- 場所/文化センター1階 第1研修室
- 内容/午前の部 バックひろき作り
午後の部 きらきらサークル作り
- 材料代/200円
- 申込方法/各市民センター、又は図書館へお申し込みください。

図書館
☎31-3712

7月の休館日 中央公民館・図書館

4日(月)、11日(月)、17日(日)、18日(月)、25日(月)

相談のページ



市民相談室での相談 (市役所1階 ☎32-5506)

◆市民法律相談 (予約制)

- ①7月8日(金) 13時～16時
(予約) 7月1日から市民相談室へ
- ②8月11日(木) 13時～16時
(予約) 8月1日から市民相談室へ

男女共同参画相談支援センターでの相談

(日の出ふれあい会館内 ☎33-7867)

◆男女共同参画の日常相談

水・祝日を除く毎日9時～16時

◆男女共同参画の法律相談 (予約制)

7月16日(土) 13時～16時

青少年育成センターでの相談 (☎33-5115)

◆青少年相談

平日 9時～17時

◆学校問題相談

毎週水曜日 14時～17時15分

◆県中央児童相談

7月28日(木) 10時～

社会福祉協議会での相談 (☎31-5601)

◆介護相談

平日 8時半～17時15分

◆心配ごと相談

毎週金曜日 13時半～15時半

◆法律相談 (予約制)

7月21日(木) 10時～15時

◆相続・境界等財産の手続相談 (予約制)

7月14日(木) 13時半～15時半

その他

◆身体障害者相談

毎週月曜日(祝日は除く) 10時～15時
すこやかセンター障害者連絡交流室
(問合せ) ☎32-3840

◆知的障害者(児)相談

毎週月曜日(祝日は除く) 10時～15時
福祉作業所「ワークハウスかもめ」
宇野1-30-11
(問合せ) ☎21-3758

◆年金・労務無料相談 (予約制)

毎週水曜日(第5水曜を除く)
社会保険労務士会(岡山市北区野田屋町2-11-13)
(予約) 前日までに社会保険労務士会へ
☎086-226-0164

◆精神保健福祉相談 (予約制)

7月11日(月) 13時半～15時
こころの里
(予約) 備前保健所 ☎086-272-3934
※7月8日までに予約してください。

◆子どもの発達支援相談 (予約制)

7月6日(水)
すこやかセンター
(予約) 備前保健所 086-272-3950

◆調停相談

7月12日(火) 13時～15時
文化センター 楽屋
(問合せ) 玉野調停協会 ☎21-2908

◆市民法律相談 (予約制)

8月25日(木) 13時～16時
玉原市民センター
(予約) 8月1日から市民相談室へ ☎32-5506

◆なやみごと相談(行政・人権相談)

7月6日(水) 9時～12時
東児市民センター
(問合せ) 市民相談室 ☎32-5506

◆住宅無料相談会(リフォームなど) (予約制)

8月10日(水) 13時半～
水道庁舎1階 会議室
(予約) 7月29日までに都市計画課へ ☎32-5544

◆年金相談(予約制)

8月2日・23日(火)

10時～12時・13時～16時
水道庁舎1階 大会議室

8月16日(火)

10時～12時・13時～16時
日比市民センター
(予約) 7月1日から岡山西年金事務所へ
お申し込みください。

☎086-214-6541

☎ 32-5590

休日・夜間窓口

☎ 32-5534

介護保険・高齢者福祉
長寿介護課

☎ 32-5528

国民健康保険・後期高齢者保険・
国民年金
保険年金課

☎ 32-5520

ごみ・環境保全
環境保全課

☎ 32-5510

市税・所得証明・納税証明
税務課

☎ 32-5521

住民票・戸籍・印鑑証明
市民課

☎ 32-5588

代表電話

市役所の主な問合せ先



保健のページ

成人の健康づくり 場所：すこやかセンター

27 水	フレッシュ体操教室	10時～11時半
	いきいき体操教室	13時半～15時

骨粗しょう症検診 対象：18歳～70歳までの女性

※ストッキングの着用は避けてください 料金：500円

1/8/5 金	すこやかセンター	13時半～14時半
---------	----------	-----------

特定健康診査・大腸がん検診・前立腺がん検診・肝炎ウイルス検査

対象：40歳以上

3 日	田井市民センター	8時～10時半
5 火	文化センター	8時～10時半
6 水	山田市民センター	8時半～10時半
7 木	鉾立公民館	8時半～10時半
8 金	田井市民センター	8時～10時半
10 日	すこやかセンター	8時～10時半

胃がん検診 対象：40歳以上

料金：1,100円(70歳以上：300円)

8/1 月	すこやかセンター	7時～8時半
2 火	文化センター	7時～8時半
3 水	文化センター	7時～8時半
4 木	田井市民センター	7時～8時半

献血

8/4 木	玉野市役所	10時～12時
		13時～15時半

※行事等の詳しい内容については、各戸配布の「まるごと検診ガイドブック」をご覧ください。

保健師さんからの健康ワンポイントアドバイス

定期予防接種の制度が改正されました。対象の人は、予防接種を受けましょう。

①麻しん及び風しん(第4期)の予防接種

高校3年生相当の年齢の人に加え、高校2年生相当の年齢の人も定期接種の対象になりました。

〈平成23年度対象者〉

平成5年4月2日～平成7年4月1日生まれの人

平成24年3月31日まで無料で予防接種が受けられます。

②日本脳炎の予防接種

平成7年6月1日～平成19年4月1日生まれの人は20歳になるまでの間、定期接種の対象になりました。

対象の人は、20歳になる前日まで、必要な回数の予防接種が無料で受けられます。

子宮頸がん予防ワクチンについてのお知らせ

無料接種の対象者は、中学1年生～高校1年生相当の年齢の女子です。

なお、高校2年生相当の年齢の人で、子宮頸がん予防ワクチンの不足により平成23年3月末までに接種を受けられなかった人は、平成23年9月30日までに1回目の接種を受けた場合に限り、平成24年3月31日までに受ける接種のすべてが無料接種の対象となります。(子宮頸がん予防ワクチンは3回接種が必要です)

詳しくは、すこやかセンターまでお問い合わせください。

各種問合せ

すこやかセンター
☎31-3310



市民病院情報コーナー ☎31-2101

●糖尿病教室

期日：(第1回)7月13日(水)
(第2回)7月27日(水)
時間：(第1回)13時～14時半
(第2回)13時半～15時
場所：2階ドック控室

●脳ドック(要予約)

日時：毎週月曜日 10時～
場所：2階ドック室

7月の休日当番医

※診療時間 / 9時～17時
(歯科 9時～12時)

日	内科	外科	歯科
3	青井医院 (宇野)21-4370	みやもと整形外科医院 (東紅陽台)71-3030	東郷歯科医院 (田井)32-0220
10	田川医院 (和田)81-8345	近藤医院 (東田井地)41-1061	仲田歯科医院 (築港)21-2949
17	井上クリニック (宇野)32-0831	宇野八丁目クリニック (宇野)33-8080	八浜駅前歯科医院 (八浜町大崎)51-3551
18	竹原内科医院 (迫間)71-0101	玉野三井病院 (玉)31-4187	中村歯科医院 (日比)81-8241
24	玉野中央病院 (築港)31-1011	三宅内科外科医院 (槌ヶ原)71-2277	半井歯科医院 (築港)21-2861
31	長崎医院 (用吉)71-4800	玉野市民病院 (宇野)31-2101	橋本歯科医院 (奥玉)31-8148

※都合により、当番医が変更になる場合があります。

小児救急医療電話相談 #8000、又は 086-272-9939
休日：18時～23時 平日：19時～23時



くらしのガイド

納期のお知らせ

水道料金・下水道使用料（2期）

納期限 7月11日

固定資産税（2期）

国民健康保険料（1期）

介護保険料（1期）

後期高齢者医療保険料（1期）

納期限 8月1日

7月水道当番表

期間(日)	当番業者	電話
6/27～7/4	藤田設備(日比)	81-0268
7/4～11	杉本水道工業所(用吉)	71-1248
7/11～18	井上住設(八浜町八浜)	51-3325
7/18～25	宥こくど設備(迫間)	71-3665
7/25～8/1	宥藤高土木(渋川)	81-0498

○東兎・山田地区は宥コーサン商会(☎66-5219)へ

○期間は、月曜日朝8時～翌週月曜日朝8時

○都合によって変更する場合があります。

【問合せ】水道課 ☎33-9666

KCT番組表

アナログ13チャンネル
デジタル312チャンネル

7月の放送スケジュール

8:00 市民チャンネル	19:30 たまのニュース
9:30 たまのニュース	20:30 再放送番組
13:00 市民チャンネル	23:00 市民チャンネル
14:30 たまのニュース	0:30 たまのニュース
15:30 再放送番組	1:30 再放送番組
18:00 市民チャンネル	

★たまのニュース

KCTワイドで放送された玉野市の出来事をまとめて、前半と後半に分けて放送します。

★再放送番組

これまでに放送した市民チャンネルを放送します。

※議会放映時は一部番組を変更します。

★市民チャンネル

市が自主制作した番組を放送しています。

※7月は「お宝たまの印」についての番組です。

【問合せ】総合政策課 ☎32-5533

7月 玉野けいりん

寛仁親王牌弥彦場外 (G I)

1 (金)、2 (土)、3 (日)

桃太郎杯 (F I)

4 (月)、5 (火)、6 (水)

福井記念場外 (G III)

9 (土)、10 (日)、11 (月)、12 (火)

高松S級場外 (F I)

13 (水)、14 (木)、15 (金)

小松島記念場外 (G III)

16 (土)、17 (日)、18 (月)、19 (火)

両備バス杯 (F I)

22 (金)、23 (土)、24 (日)

防府S級場外 (F I)

25 (月)、26 (火)、27 (水)

松戸記念場外 (G III)

28 (木)、29 (金)、30 (土)、31 (日)

開催案内と配当金 電投番号61#

0180-998866 (レース実況)

0180-998811 (2車単・3連単)

0180-998812 (2枠複・2枠単・2車複・3連複・ワイド)

玉野けいりんの収益金は皆さんの暮らしに役立っています。

編集後記

表紙は記者の頑張りどころであり、最も頭を悩ませるところでもあります。今月は初夏の趣でホタルをと考えていました。ゲンジボタルでは面白くない、水辺ではなく山の中を飛ぶヒメボタルにしよう！と意気込んで撮影に向かったものの、撮れた写真は闇夜のガラスばかり。光の弱いヒメボタルではあります、肉眼では本当に綺麗に見えていただけに残念です。腕を磨いて、来年こそは初夏の気分をお届けしたいものです。

広告

《市内でのイベント等をご紹介します》

船と港の大きなお祭り



5月21日、22日の2日間、宇野港第一突堤・築港周辺で「第15回たまの・港フェスティバル」が開催され、約7万5000人が来場しました。ステージでは、保育園児による鼓隊演奏やほほえみマリン大使のお披露目、バルーンアートショーなど大いに盛り上がりました。また、練習船「銀河丸」の船内が一般公開され、港には船内見学を待つ長蛇の列ができました。

ジャンルを越えた音楽の祭典



5月29日、文化センターでたまの市民音楽祭が行われ、8組が日頃の練習の成果を披露しました。特に記者の印象に残ったのは箏による現代音楽で、思わず聞き入ってしまいました。

豪華客船ふじ丸



5月30日から6月1日にかけて、ふじ丸による市民クルーズが行われました。出港セレモニーではマリン大使たちがお見送り。帰港後はキャンドルによるライトアップで港を彩りました。

海岸でシュート!



6月11日、12日に渋川海岸で「おかやまビーチサッカー大会 in 渋川」が開催されました。当日は悪天候ながらも、参加者たちは元気いっぱいボールを追いかけていました。

7月 市役所本庁の窓口業務延長日

住民票・税証明の発行等、取扱業務は限られます。詳しくは担当課へお問い合わせください。

日	月	火	水	木	金	土
					1	2
3	4	5	6	7	8	9
10	11	12	13	14	15	16
17	18	19	20	21	22	23
24	25	26	27	28	29	30
31						

● 毎週水曜日8時半～19時 時間延長
 ■ 第1日曜日8時半～17時15分開庁

人口の動き

H23.6.1 現在 ※ () 内は前月比

- 世帯数 27,918 (-15)
- 人口 64,937 (-43)
- 男 31,673 (-24)
- 女 33,264 (-19)

(内訳)

- 出生 41人
- 死亡 70人
- 転入 105人
- 転出 124人
- その他 5人(転出取消等)

ウミガメ ふれあいデー

渋川マリン水族館では下記日程でウミガメにふれあえます。

- 日時 7月～10月の第2、第4土曜日 11時～12時
- 対象 小学生以下
- 問合せ 渋川マリン水族館 ☎81-8111

宇野港クルーズ客船入港情報

- 場所 クルーズポート宇野 (JR宇野駅南側)
- 船名 オリオンII (4,077t)
- 7月27日(水) (入港) 8時 (出港) 14時

※気象条件等によって変更になる場合があります。

- 問合せ 商工観光課 ☎33-5005



発行編集

岡山県玉野市政策部総合政策課 〒706-8510 岡山県玉野市宇野1-27-1
 TEL 0863 (32) 5533 FAX 0863 (32) 5507

http://www.city.tamano.okayama.jp /Eメール kouhou@city.tamano.okayama.jp



玉野市の広報紙は環境にやさしい大豆インキを使用しています