

広報

たまの

2

2012
No.1134

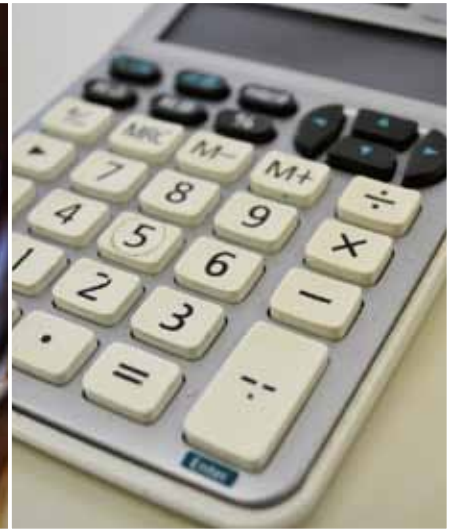

国税庁ホームページ「確定申告特集」

目次

- P2 ら・めーる
- P4 イベント情報
- P5 講座・講演
- P7 募集
- P9 税の申告が始まります
- P14 募集
- P16 掲示板
- P18 健康のページ
- P19 文化センターガイド
- P20 子育て応援ページ
- P22 カレンダーのページ
- P24 タウンニュース

特集

税の申告が はじまります。

男女共同参画ページ

ら・めーる

元気もらったシリーズ②

私のまわりの 元気な人を 紹介します。

「ら・めーるって何？」

「ら・めーる」とは、男女共同参画に関する情報を市民の皆さんにお知らせするため、年に2回「広報たまの」へ掲載しているページの愛称です。

平成7年に掲載が始まってから、公募によって決まった愛称で、フランス語の「海」の海のまち玉野、英語の「手紙」の情報を届けるという意味を含んでいます。

「ら・めーる」は公募による市民編集委員により、企画・編集しています。

今月の特集は
「私のまわりの
元気な人」

「男女共同参画社会」とは「性別に関わりなく、みんながいっきいきと暮らせる社会」です。

私たちのまわりでいきいきと輝く「元気な人」を紹介します。あなたのまわりにも元気な人はいませんか？

輝いているあなたを見た誰かが元気になっているかもしれませんよ。

このページは市民の編集委員が作成しています。

■問合せ／福祉政策課 ☎32-5556

DV講座「DV被害者への支援について」

DVを受けているんだけど…と相談されたらあなたはどのようにしますか？
あなたのまわりにもDVで悩んでいる人がいるかもしれません。
ちょっと考えておきませんか、DVのこと。

- 講師／清野 幸代 弁護士
- 日時／2月17日(金) 10時半～12時
- 場所／日の出ふれあい会館
コミュニティ会議室
- 定員／先着70人
- 申込方法／電話でお申し込みください。
- 申込締切／2月10日(金)
- 問合せ／福祉政策課 ☎32-5556

DVとは…

夫婦間・恋人間
に起こる
暴力のことです。

「平成22年度玉野市男女共同参画に関する意識調査」では
**女性の20人に1人、
男性の100人に1人が
暴力を受けたことがある、
あるいは受けていると
答えています。**

らめぐる

イベント情報

講座・講演

募集

税申告

掲示板

健康

文化センター

子育て

カレンダー

認知症になった母。

「人からこんなにやさしゅうしてもろうて、ありがたいなあ」と涙する母。私も人や物に感謝しながら生きていきたいと母の姿から日々思う。

嫌なことがあっても、それを顔に出さず**頑張っている兄**。見ていると、自分も頑張らないといけないと思える。

自分のためではなく、**人のために一生懸命になれる先生**。

常に前向きで、的確なアドバイスをしてくれて、**周囲をやる気にさせてくれる人**。細やかな気配りにも感心しています。

94歳の祖母。趣味の俳句を楽しみながら、常に感謝の言葉しか口にしない。周りの人のことを心配できる姿がとても輝いてみえる。

人生において時間とお金を決して無駄にしない人。職業を持ちながら、少しでも時間があれば、**観て、聴いて、話して、創って**…自分の人生全てを楽しんでいるところ。

家族の中心的存在として、毎日家族を見守り元気づけてくれる。表情豊かで、相手の気持ちを感じることができる、**優しさいっぱいの人**。

私のまわりの元気な人たち

60歳代の**いつも自然体の上司**。悩み事を相談すると、光が射してくるような解決方法を言ってくれ、明るい気持ちになってくる。即実行の人、太陽のような笑顔でたくさんの元気と前向きな力を与えてくれる。

日本各地のテニスの試合に積極的に出場し、海外までも遠征する人。行動力が素晴らしい。**目標とする生き方です**。

現在**闘病中の友人**。家族や子ども、周囲のために、今できることをしてあげたいという気持ちが私には輝いてみえます。体は病気でも心は元気いっぱいの彼女から元気をもらっています。

子育て、仕事をしながらでも、**周りの人と助け合いながら**自分の時間を大切にしている友人。

「100%愛してくれて、必要としてくれる夫の笑顔が私を元気にしてくれ、夫のために元気になろうと思う」…と話してくれる**闘病中の友人**。こちらまで笑顔になります。

いろんなことにひっぱりだこの友人。「頼まれるのは“この人ならできる!”と見込まれて声をかけてくれるのだから基本的に断らない。」とのこと。**最初から無理だと思わず、プラスの発想をすること**に、いつも刺激を受けています。

仕事に育児に家事にと、どんなに忙しくても、**誰にでもやさしい言葉かけができる**。そしていつも笑顔を絶やさないあなたは、太陽のように輝いています。

ひとりでは悩んでいませんか？

相談してみることで、ひとりでは気づかなかった解決方法が見つかるかもしれません。

女性相談員がゆっくりとあなたの話を伺い、解決に向けて一緒に考えていきます。

- 日時／毎日9時～16時
水曜日、祝日、年末年始は休み
- 場所／日の出ふれあい会館
- 料金／無料
- 申込み・問合せ／男女共同参画相談支援センター
さんざん なやむな
 ☎33-7867

無料法律相談もお受けしています。毎月第3土曜日の13時～16時(要予約)

玉野市男女共同参画相談

◆ イベント情報 ◆



**東日本大震災復興支援
「エクレール・お菓子
放浪記」上映会**

■日時／2月26日(日) 9時
半～13時
■場所／文化センター
■入場料／無料
■問合せ／玉野市コミュニ
ティ協議会事務局(協働推
進課内) ☎32・5567



地域代表による演芸披露
や、功績者表彰、フォトコン
テストの表彰もあります。

**歌あり、踊りあり！
コミュニティの集い**

イベント情報

食べ物も娯楽も乏しかった戦中戦後の混乱期、天涯孤獨の孤児ながら、甘いお菓子への憧れと人びとの優しさを心の支えに成長を遂げた、一人の少年の実話をもとにした物語です。

メインロケ地は宮城県石巻市で、エキストラなどで出演した多くの市民の方が被災されていることから、東日本大震災被災地の復興の支援の輪を広げることを目的に上映します。

■日時・場所／3月18日(日) 文化センター 10時～(定員278人)
○庄内市民センター 14時～(定員250人)
※上映時間 1時間45分
■入場料／2月1日(水)から販売開始(前売券)
○一般 1000円
○小中高生 800円(当日券)
○一般 1500円
○小中高生 800円
※売上の一部を東日本大震災の震災孤児支援として寄付します。
■チケット販売・問合せ／文化センター ☎31・3711

**第2回
オール岡山地域花き
消費拡大大作戦**

2月11日(土)
9時～14時

■場所／みどりの館みやま
■主催／岡山地域農業技術者連絡協議会

アンケートに
答えて
いただいた人には
もれなく切り花
プレゼント

**フラワーアレンジメント
体験参加者募集**

■対象／小学生とその保護者
■時間／①10時半～11時
②11時半～12時
■定員／各先着10組
■参加費／無料
■申込方法／事前に電話でお申し込みください。
■申込み・問合せ／農林水産課 ☎32-5561

くりくり展「奏」

市内外で活動するクリエーターの「奏」をテーマにした手作り作品を展示します。

■期間／2月21日(火)～26日(日) 10時～17時(最終日は15時まで)
■場所／楽彩工房(築港1・4)
■出展作品／創作人形、備前焼、古布小物、七宝焼き、ボトルフラワー、フラワーデコ
■入場料／無料
■問合せ／楽彩工房TAMANO ☎33・5561

**毎月開催！
宇野港ゆめ市場**

ステージイベントや体験コーナー、鮮魚せり市、ワンコイン抽選会と盛りだくさん。

藤の実飛ばし大会、ジャンケン大会も開催します。もちろん飲食コーナーも充実しています！
■日時／2月12日(日) 10時～15時
■場所／シーサイドパーク(宇野駅前)
※内容は一部変更することがあります。
※臨時駐車場(にぎわい創出施設楽彩工房駐車場)をご利用ください。
■問合せ／玉野商工会議所

障害児チャレンジ教室

乗馬体験、餌やりなどをして過ごすホースセラピーを開催します。
■日時／3月4日(日) 10時～12時
※雨天中止
■場所／すこやかセンター芝生広場

■対象／障害児とその家族
■参加費／無料
■問合せ／福祉政策課 ☎32・5556
玉野市社会福祉協議会 ☎31・5601

◆◆ 講座・講演 ◆◆

ビデオ入門講座

- 日時／3月3日(土)、4日(日) 10時～16時
- 場所／ミネルバ
- 定員／15人
- 受講料／無料
- 申込方法／通常はがきを添えて窓口で申し込むか、往復はがきに講座名・住所・氏名(ふりがな)・電話番号を記入の上、お申し込みください。
- 申込期間／2月1日(水)～10日(金)
- 申込み・問合せ／ミネルバ(生涯学習センター)
☎83・9200
〒706
和田4・7・1

みやま公園
バラ剪定講習会

- 深山バラ園のバラを剪定し、ご家庭のバラ剪定に生かしませんか。
- 日時／2月4日(土) 9時～12時
- 集合場所／深山センターハウス
- 定員／先着30人
- 参加費／無料
- 準備物／剪定ばさみ、片手のこ、革手袋

雑穀料理教室
参加者募集



雑穀は、優れた栄養価や食物繊維を多く含んでいることから健康食品としてたいへん注目されていて、市内では主にきび、はと麦などが栽培されています。

雑穀への理解を深め、雑穀の魅力を実感いただくため、玉野産雑穀と地元の新鮮野菜を使った料理教室を開催します。

- 日時／2月24日(金) 10時～13時半
- 場所／東児市民センター
- 講師／野菜ソムリエ&雑穀アドバイザー 前田真子さん
- 対象／市内在住の人
- 定員／16人
- ※応募多数の場合は抽選(初めての人優先)
- 参加費／無料
- 準備物／エプロン、ふきん、三角巾(バンダナ)
- 申込方法／電話でお申し込みください。
- 申込締切／2月9日(木)
- 申込み・問合せ／
玉野市雑穀生産振興研究会
(農林水産課内) ☎32-5561

畳の縁を使った
オリジナルバッグ

- 日時／2月24日(金) 9時～12時
- 場所／リサイクルプラザ
- 講師／玉野市消費生活問題研究協議会
- 定員／10人
- 参加費／2000円
- 準備物／裁縫道具
- 申込方法／往復はがき、ファックス、Eメールのいずれかで、講座名・住所・氏名・電話番号を記入の上、リサイクルプラザへ送付してください。
- 申込み・問合せ／玉野市公園緑化協会
☎21・2860
FAX 21・5211

のちゃんちー周年記念
土屋賢二講演会

- 演題「不幸になるもの考え方」
- のちゃんち開館1周年を記念して、哲学者でお茶の水女子大学名誉教授である土屋賢二氏(玉野市出身)を招いて講演会を開催します。
- 日時／3月3日(土) 13時～13時開場
- 場所／産業振興ビル3階(築港1・1・3)
- 入場料／無料
- 定員／先着100人(事前申込受付順)
- 申込方法／電話、またはホームページの申込みフォームからお申し込みください。
- 申込み・問合せ／NPO 法人たまの企画
☎31・2170
ホームページ
<http://nonochan.net/>

親学講座
三つ子の魂百まで
今日からできる
家庭教育

- 家庭は全ての教育の出発点です。子どもを見守り、子どもに寄り添い、共に成長していく。そんな親としての学び「親学」を深め、一歩でも半歩でも前へと、できることから、始めてみませんか。
- 日時／2月25日(土) 13時～15時
- 場所／すこやかセンター
- 講師／森 美智子 先生(岡山県青少年健全育成促進アドバイザー)
- 定員／先着150人
- 入場料／無料

- 託児をご希望の場合は、所定の申込用紙でお申し込みください。
- 申込用紙は社会教育課、各市民センターにあります。(当日託児申込み不可。)
- 問合せ／たまのっ子育成支援委員会事務局(社会教育課内)
☎32・5577

講座・講演

◆◆ 講座・講演 ◆◆

(社)玉野法人会主催

新春講演会 “笑いと人生”

2月25日(土)

13時半～15時
(12時半開場)

ダイヤモンド瀬戸内マリンホテル
2階 鳳凰の間

■定員/先着 300人 (整理券不要)
※小学生以下のお子さんのご入場はなるべくご遠慮
ください。

■入場料/無料

■問合せ/(社)玉野法人会事務局 ☎33-5010

■講師/落語家 三遊亭好楽 師匠



講座・講演

たまの地域人づくり大学

案外、知らずに歌っていた!童謡・唱歌 「童謡物語コンサート」

■日時/2月12日(日) 13時～15時
■場所/文化センター 大ホール

第一部 思わず誰かに伝えたい童謡秘話

- 大震災が生んだ日本一の童謡、「ゆやけこやけ」
- 消そうとしても消えない、「たきび」
- 二人の恋は清かった、「月の沙漠」など

第二部 ①心に新鮮!コンサート

○フルートとピアノによる演奏
ピアニスト:田中 節夫 氏
フルート奏者:田中 久美子 氏



田中 節夫 氏

第二部 ②今こそ歌おう!童謡・唱歌

- 早春賦
- 仰げば尊し
- 花 など

■入場料/無料(申込不要)

■プロデュース/

一般社団法人
全日本らくらくピアノ®協会
代表理事 光畑 浩美 氏

■問合せ/中央公民館 ☎31-3711



光畑 浩美 氏

今日のこの他のたまの地域人づくり大学

- 2月5日(日)
9時～13時 シニア世代いきいき講座“おやし塾”⑦
10時～12時 傾聴ボランティア養成講座④
- 2月12日(日)
10時～12時 傾聴ボランティア養成講座⑤
16時～17時半 コミュニティ・ビジネス・ふりかえり交流会

玉野市薬剤師会連携講座「薬草教室」

薬草の話聞きながら、薬草粥を作ってみませんか?

■日時/2月26日(日) 10時～12時
■場所/文化センター 料理実習室

■講師/岩谷 一雄 先生(玉野市薬剤師会 役員)

■定員/先着40人 ■受講料/無料

■準備物/エプロン、三角巾(バンダナ)等

■申込方法/所定の申込書を最寄りの薬局、または中央公民館に提出してください。申込用紙は、市内薬局、中央公民館にあります。

■申込み・問合せ/和田薬局 ☎81-2538

特別講演会

「老い支度者 おひとりさま社会への備え」 ～無縁社会を支える絆～

■日時/3月11日(日) 13時45分～15時15分

※単位授与式(13時～)も同時開催。

■場所/文化センター 大ホール

■入場料/無料

■講師/社会学者・東京大学名誉教授
上野 千鶴子 氏

■申込方法/所定の申込書、ファックス、電子申請で受け付けます。QRコードを携帯電話で読み取り、申し込みできます。

■申込期間/2月12日(日) 9時～
3月8日(木) 17時

■申込み・問合せ/中央公民館

☎31-3711 FAX 31-5250



◆◆ 募集 ◆◆

平成24年度市営住宅
入居者定期募集

市営住宅の入居希望者を募集します。部屋が空いた場合、抽選による順番で入居できます。

■申込資格

- 住宅に困っていること
- 収入基準を満たしていること
- 市税の滞納がないこと
- 暴力団員でないこと

※単身入居を希望する場合は、都市計画課までお問い合わせください。

- 収入基準
- 一般の世帯
月額所得15万8000円

以下

○高齢者の世帯

○障害者や小学校就学前の子がいる世帯

月額所得21万4000円以下

※月額所得は入居予定者全員の合計です。

(例) 36歳夫婦・12歳と10歳の子の4人世帯の場合
年収が約447万円以下

■申込書類 / 都市計画課で配布します。

■受付期間 / 3月1日(木)～19日(月) 8時半～17時15分

※土・日は除く

■受付場所 / 市役所2階都市計画課

■抽選 / 3月26日(月) 受付

13時 抽選13時半

■抽選場所 / 市役所3階大会議室

■問合せ / 都市計画課

☎32・5544

市霊園使用者募集

■申請資格 / 市内に住所があり、市税の滞納がない人で、現在遺骨をお持ちの人

■条件 / 1世帯1区画に限る

■受付期間 / 3月1日(木)～14日(水) 8時半～17時15分

※土・日は除く

■募集区画数 / 約45区画

■抽選日時 / 3月23日(金) 13時半

※募集区画、申請方法など詳しくは広報たまの3月号でお知らせします。

※申請書類は3月1日(木)から市民課で配布します。

■問合せ / 市民課

☎32・5521

玉野備南高校生徒募集

■募集人員

○普通科(昼間部)・総合技術科(夜間部) 各40人

■応募資格 / 中学校卒業または今春卒業見込みの人及びこれと同等以上の学力

のある人

■募集期間 / 3月22日(木)～26日(月) 11時～17時(26日は12時まで)

■試験日時・内容 / 3月27日(火) 8時50分～ 国語

数学、英語、面接

■その他 / 定時制(昼夜)、単位制、修業年限3年以上



■問合せ / 玉野備南高校

☎83・9100

平成24年度岡山県
育英会東京寮寮生募集

■主な応募資格

○県内に居住する世帯の男子学生で、平成24年4月に東京都及びその周辺に所在する大学(夜間部を含む)の第1年次生として入学(または入学志望)の人

○心身共に健全で共同生活

広告

ができる人

○独立の生計を営む確実な保証人がいる人

■定員 / 約30人

■申込方法 / 所定の用紙に必要事項を記入の上、必要書類を添えて(財)岡山県育英会に提出してください。

申込用紙は、(財)岡山県育英会にあります。

応募資格や選考方法など、詳しくはお問い合わせください。

■申込期間 / 2月1日(水)～29日(水)

■申込み・問合せ / (財)岡山県育英会

☎086・226・7598

〒700・8570

岡山市北区内山下2・4・6

空き家情報
募集中

空

放っておくと荒れてしまう空き家。管理に手間がかかる空き家。

そんな空き家を賃貸住宅として有効活用しませんか?

借家を探している人のために、登録された空き家を市ホームページなどで紹介しています。

使っていない家をお持ちの人は、ぜひご登録ください。

※情報の登録は個人に限ります。不動産業を営む人は登録できません。

※交渉・契約は当事者間で行っていただきます。

■問合せ / 都市計画課 ☎32-5544

◆◆ 募集 ◆◆

募集

給食サービス事業者公募

在宅のひとりぐらしの高齢者等に、健康に配慮した食事を手渡しで届け、同時に安否の確認を行う「玉野市給食サービス促進事業」の事業者を募集します。

■事業の範囲／

配食と安否確認（年末年始を除く毎週火・金曜日）

■委託期間／

4月1日（日）～平成25年3月31日（日）

■委託地域／

東部（宇野、山田、八浜、東児中学校区）、西部（玉、日比、荘内中学校区）

■受付期間／

2月1日（水）～29日（水）

※申請書、募集要項、仕様書は長寿介護課、市ホームページにあります。

※3月に開催する審査委員会で審査を行い、事業者を決定します。

詳しくは、長寿介護課までお問い合わせください。

■申込み・問合せ／

長寿介護課 ☎32-5537

臨時用務員募集

平成24年4月から市立幼稚園、小・中学校に就任していただく臨時用務員を募集します。

■採用人員／若干名

■勤務時間／1日7時間（週35時間）

■報酬／日額7000円

■採用試験／面接等

■申込方法／履歴書を教育総務課へ郵送、または直接お持ちください。

■申込期間／2月1日（水）～10日（金）

■申込み・問合せ／教育総務課

〒706 8510

宇野1・27・1

講師等登録者募集

市立幼稚園、小・中学校、高等学校において、講師・養護助教諭・幼稚園助教諭・臨時学校事務職員、特別支援教育支援員として勤務していただける人を募集しています。

■資格／幼稚園、小学校、中学校、高等学校、養護教諭いずれかの免許状を保有していること

※臨時学校事務職員、特別支援教育支援員については資格は必要ありません。

■申込期間／随時

■勤務場所／市立幼稚園

小・中学校、高等学校

■勤務形態／常勤または非常勤

■申込方法／履歴書を学校

〒706 8510



教育課まで郵送、または直接お持ちください。

■採用方法／講師および学校事務職員等が必要になった場合に、登録者の中から、選考の上採用させていただきます。

■申込み・問合せ／学校教育課

〒706 8510

宇野1・27・1

認定調査員募集

介護保険認定申請のあった被保険者を訪問・調査し、調査票を作成していただく認定調査員を募集します。

■採用人員／若干名

■勤務形態／非常勤（随時依頼する調査先を訪問・調査します。）訪問件数は、相談の上、決めます。

■応募資格／介護支援専門員、保健師、看護師等（詳しくは、お問い合わせください。）

■報酬／1件あたり2500円～3500円（調査場所等により異なります。）

■採用方法／面接の上、採用の可否を決定し、岡山県が実施する認定調査員新規研修を受講した後、調査を依頼します。

■申込方法／履歴書を長寿介護課へお持ちいただくか、郵送してください。

なお、募集期間以降の認定調査員の応募については、長寿介護課までお問い合わせください。

■申込締切／2月29日（水）

■申込み・問合せ／長寿介護課

〒706 8510

宇野1・27・1

広告

税務課職員がご案内します！

あなたは
何申告？



申告シーズン到来!

申告の時期がやってきました。やらなきゃいけない…でもややこしい申告。「私はどの申告をすればいいんだろう」とお悩みのあなた!下のチャートで申告の種類をチェックしましょう!

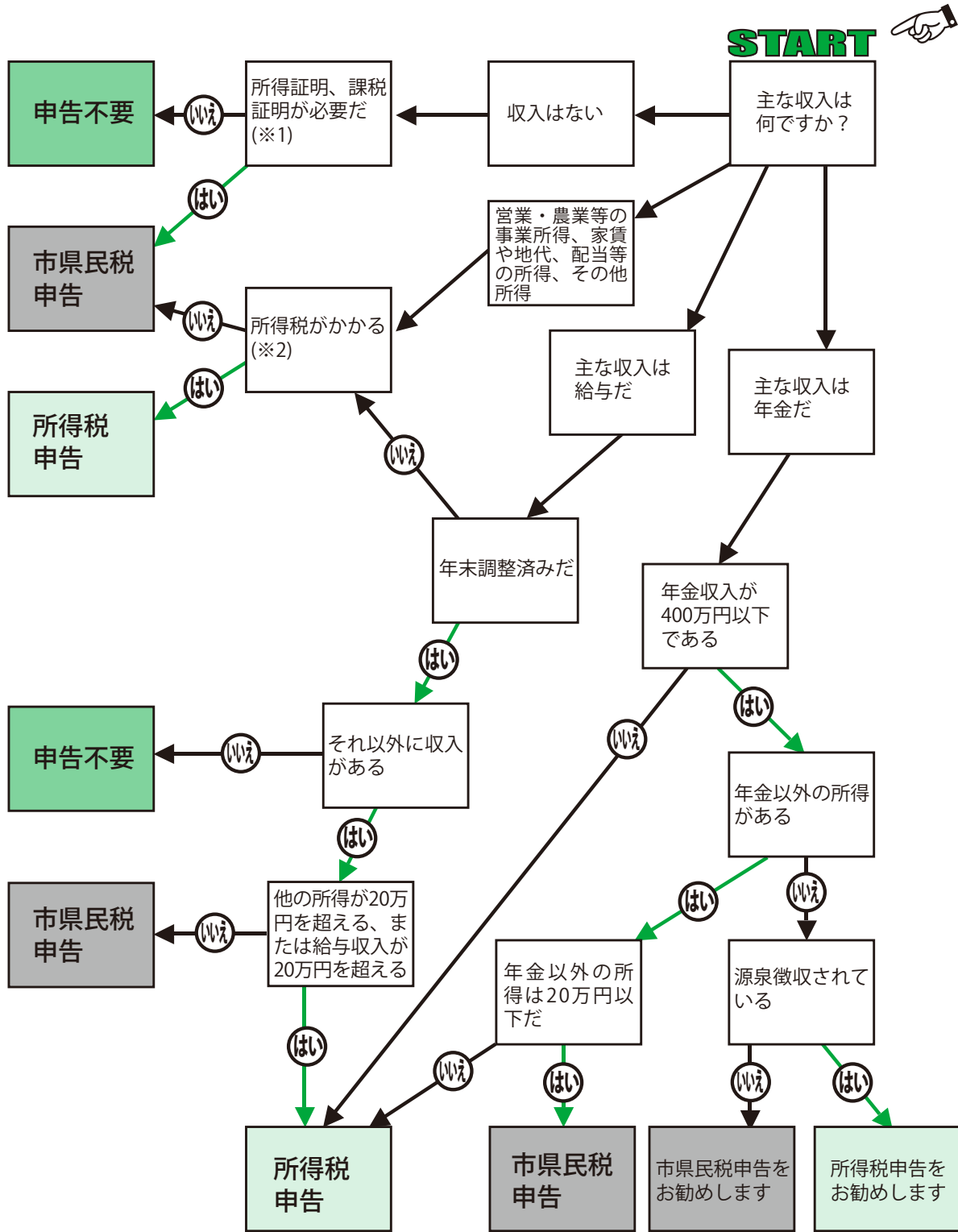

※1 公営住宅の入居手続き、国民健康保険の給付の区分判定などで市県民税申告が必要になることがあります。該当する人は収入がない場合でも申告をしてください。
 ※2 玉野税務署、または市役所税務課にお問い合わせください。青色申告の場合は、必ず所得税申告してください。
 この表は目安です。例外がありますので、玉野税務署、または市役所税務課までお問い合わせください。

申告については次のページをご覧ください。

平成23年 台風12号により被害を受けた人へ

所得税及び市県民税の軽減等について

台風12号により住宅・家財等に被害を受けられた人は、申告により平成23年分所得税、平成24年度の市県民税の軽減措置が適用される場合があります。

詳しくは、玉野税務署、または市役所税務課までお問い合わせください。

■必要書類／

- 被害を受けた資産の明細(資産の内容、取得時期、取得価格)のわかるもの
- 被害を受けた資産の取り壊し費用、除去費用その他これらに類する費用で、被害に関連して支出した金額の明細のわかるもの及び領収書
- 被害があったことによって受け取る保険金、損害賠償金等の金額がわかるもの
- 「り災証明書」(市役所税務課で発行)

この他、申告に必要なもの(11ページ参照)を忘れずに!

市県民税申告について

12ページのとおり市県民税申告の相談会場を設けます。

該当者は、必ず申告をしてください。

なお、次の場合も申告が必要です。

- 所得のない人で、所得証明・課税証明が必要な人
- 公営住宅の入居手続き、国民健康保険の給付の区分判定等で市県民税申告が必要になることがあります。該当する人は収入がない場合でも申告をしてください。



申告書は会場で作成のお手伝いをいたしますので、事前に作成する必要はありません。

申告に必要な書類をそろえてお持ちください。

郵送で申告書の提出を希望される人は、市役所税務課へご連絡ください。

所得税申告について

■期間／2月16日(木)～3月15日(木)

※土・日を除く

■時間／9時～16時

■場所／玉野税務署 2階(宇野2-4-12)

※税務署の申告会場は2月1日(水)から設置しています。

■問合せ／玉野税務署 ☎31-2131

◎1年間の所得金額と税額を正しく計算し、期限内に申告と納税を行ってください。

インターネットで申告できます

税務署に出かけなくてもe-Tax

最高 4,000 円の税額控除
国税庁ホームページから電子申告
添付書類の提出を省略
還付がスピーディー

はじめてみませんか? ネットで申告・納税

電子証明書 電子印字 電子署名
おうちで作成 ネットで申告

詳しくは **イータックス** で **検索**

申告に必要なもの（平成23年中のもの）

申告内容	必要書類
給与・公的年金	源泉徴収票原本（※1）コピー不可 ◎控えの必要な人はあらかじめコピーをしてください。
事業所得	収支内訳書（収入・経費の内訳がわかるもの）
一時所得	生命保険や損害保険契約等の満期・解約・死亡による一時金の支払調書（保険会社等が発行したもの）
雑所得	個人年金等（公的年金以外）の支払金額がわかる書類（保険会社等が発行したもの）
医療費控除	医療費の領収書、補てんされた金額（生命保険の医療給付金、高額療養費の支給額等）がわかる書類 ◎医療を受けた人ごとに支払った医療費合計額を、 <u>あらかじめ計算しておいてください。</u> ◎おむつ代の医療費控除を受けるには、医師の証明が必要な場合があります。
社会保険料控除	健康保険料（国民健康保険料、後期高齢者医療保険料等）、年金保険料、介護保険料、任意継続の保険料がわかる書類、国民年金の控除証明書（※2） ◎2か年度分（平成22・23年度分）の通知書をお持ちください。
生命保険料控除 地震保険料控除	支払額証明書（保険会社等が発行した控除証明書）
障害者控除	身体障害者手帳、療育手帳、精神障害者保健福祉手帳、戦傷病者手帳、被爆者健康手帳（厚生労働省認定のもの）、障害者控除対象者認定書（※3） ◎障害者控除対象者認定書は、申告前に市役所長寿介護課へ介護保険被保険者証と印鑑をお持ちになり、申請してください。
市県民税の 住宅ローン控除	基本的に申告の必要はありません。 ただし、入居初年の人、または年末調整で住宅ローン控除を受けない人は、3月15日までに税務署で確定申告をする必要があります。
市県民税の 寄附金控除	地方自治体、日本赤十字社（岡山県支部）、岡山県共同募金会、東日本大震災に係る寄附及び市が条例で指定した寄附金の寄附金受領証明書または領収書等 ◎詳しくは広報たまの12月号、または市ホームページをご覧ください。
共通事項	印鑑、申告者名義の通帳（還付金が発生する場合に必要です）

◎申告に必要な書類等に不備がある場合、来場日に申告を受け付けられないことがありますのでご注意ください。

◎必要書類の再発行等はこちらへ

※1（給与の場合）お勤め先にご依頼ください。

（年金の場合）日本年金機構ねんきんダイヤル ☎(0570)05-1165

※2 国民年金控除証明書専用ダイヤル ☎(0570)070-117

岡山西年金事務所 ☎(086)214-2166

※3 市役所長寿介護課 ☎32-5537

9ページのチャートで申告不要になったとしても

こんな人は
申告を
した方が
お得な場合も

毎年、確定申告
で所得税が
還付になって
いる
あなた!

年金・給与引き
以外に健康保険料
や介護保険料を
支払っている
あなた!

病気やけがで
医療費を
たくさん
支払った
あなた!

災害等により
住宅や家財
などに損害を
受けた
あなた!



市県民税
申告相談
日程は
こちら

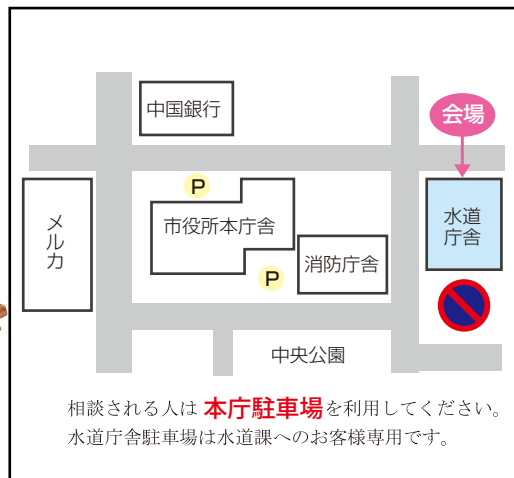

申告書の記入方法などについてアドバイス
します。
■期間 / 2月16日(木)～3月15日(木)
※土・日を除く
■時間 / 9時～12時、13時～16時
■場所 / 水道庁舎1階 大会議室
※市役所本庁舎では、相談をお受けでき
ません。

税
申
告

移動相談
会場日程は
こちら

月	日	曜日	場所
3	1	木	大崎公民館
	2	金	八浜市民センター
	5	月	和田市民センター
	6	火	日比市民センター
	14	水	八浜市民センター
	15	木	田井市民センター

※台風災害による申告件数を考慮し、
例年より日数を増やしています。

月	日	曜日	場所
2	16	木	東児市民センター
	17	金	銚立公民館
	20	月	山田市民センター
	21	火	荘内市民センター
	22	水	
	23	木	
	24	金	
	27	月	田井市民センター
	28	火	玉市民センター
	29	水	玉原市民センター

市職員が各会場に出向いて、記入方法
をアドバイスします。
■時間 / 9時半～12時、13時～16時



注意事項

- 市県民税申告のみの人は、水道庁舎、または移動相談会場にお越しください。
- 申告は長時間お待ちいただくこともあります。余裕を持ってお越しください。
- 申告会場は、混雑が予想されます。携帯電話での長時間通話やペット等の持ち込みなど、ほかの人の迷惑になるような行為はご遠慮ください。



その3
扶養控除などを
とり忘れていま
せんか？

■年少扶養(16歳未満)

平成23年分から年少扶養の控除は廃止されました。

しかし！

市県民税では非課税基準の判定に年少扶養の人数を含めて考えます。

■障害者控除

障害者手帳や障害者認定書(長寿介護課発行)は用意できていますか？

◎年末調整や年金支払者への届出を忘れていても申告により控除を追加することができます。



その1
申告はお早めに！

申告期限が迫ると待ち時間が長くなる傾向があります。

また、書類に不備があると、申告期限に間に合わなくなる可能性があります。申告はお早めに。

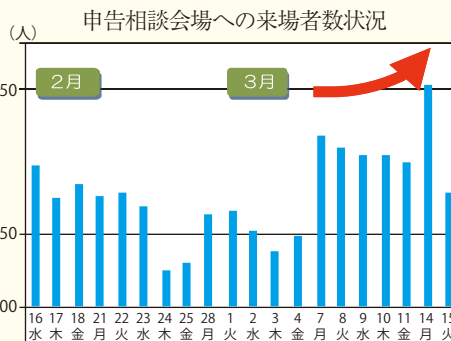

税
申
告

東日本大震災により被害を受けられた人は所得税・市県民税の軽減措置が受けられる場合があります。

各種手続きが必要となりますので、詳しくは玉野税務署、または市役所税務課にお問い合わせください。

義援金等によって、寄附金控除を受けられる場合があります。

詳しくは、広報たまの12月号をご覧ください。



その4
東日本大震災
について



その2
申告をする必要は
ないけれど？

平成23年分の確定申告から、公的年金等の収入合計額が400万円以下で、かつ、それ以外の所得金額が20万円以下の場合には、所得税の申告をする必要がなくなりました。

でもちょっと待って！

申告によって

- ・所得税が還付されたり
- ・市県民税の計算が有利になることがあります。

12 ページ上段をもう一度チェック！

申告についてのお問い合わせ

- 玉野市役所税務課 ☎32-5510
- 玉野税務署 ☎31-2131
- 中国税理士会(無料相談 20分程度) ☎(0120) 927-370
月～金、10時～16時(土、日、祝祭日、年末年始は休み)

●国税に関するご相談は、国税庁ホームページ(<http://www.nta.go.jp/taxanswer>)の「タックスアンサー」をご利用いただくと便利です。

◆◆ 募集 ◆◆

パブリックコメント募集

あなたのご意見お聞かせください

- 閲覧場所**／市ホームページ、市役所2階情報公開室、行政情報コーナー（各市民センター、図書館、すこやかセンター、ミネルバ）
- 提出方法**／意見書に住所・氏名・電話番号を記入の上、郵便・ファックス・Eメールでお送りください。
- 提出先**／〒706-8510 宇野 1-27-1 各担当課宛て

- ※様式は任意
- ※いただいたご意見は、内容を取りまとめ、市の考え方を付して市ホームページで公表します。住所・氏名の公表、個別の回答はいたしません。
- ※住所・氏名等が記載されていない場合や、電話・口頭でのご意見はお受けできません。

玉野市地域福祉計画(案)

暮らしの様々な課題を、その地域の住民等の共通の課題としてとらえ、総合連携と協働により支え合う「地域福祉」を推進するため「玉野市地域福祉計画」を策定します。

■**案件**／玉野市地域福祉計画(案)

■**主な項目**／

- 支え合い、助け合う意識づくり
- 福祉サービスの利用を支援する仕組みづくり

■**募集期間**／2月1日(水)～15日(水)
17時15分

(郵送の場合は当日必着)

■**提出先・問合せ**／福祉政策課 ☎32-5556
FAX31-9179

Eメール fukushi@city.tamano.okayama.jp

第2次玉野市障害者基本計画・第3期玉野市障害福祉計画(案)

障害者基本法に基づく「第2次玉野市障害者基本計画及び障害者自立支援法に基づく第3期玉野市障害福祉計画」を策定します。

■**案件**／第2次玉野市障害者基本計画・第3期玉野市障害福祉計画(案)

■**主な項目**／

- 計画の基本理念
- 計画の基本方針
- 計画の内容
- 数値目標等の設定

■**募集期間**／2月1日(水)～15日(水)
17時15分(郵送の場合は当日必着)

■**提出先・問合せ**／福祉政策課 ☎32-5556
FAX31-9179

Eメール fukushi@city.tamano.okayama.jp

第5期玉野市老人保健福祉計画・介護保険事業計画(案)

高齢者の福祉の増進を図るため平成24年度から平成26年度までの3年間の計画期間とする「第5期玉野市老人保健福祉計画・介護保険事業計画」を策定します。

■**案件**／第5期玉野市老人保健福祉計画・介護保険事業計画(案)

■**主な項目**／

- 計画の基本指針
- サービスの基盤整備等の方向性
- 介護保険事業費の推計

■**募集期間**／2月6日(月)～20日(月)
17時15分(郵送の場合は当日必着)

■**提出先・問合せ**／長寿介護課 ☎32-5537
FAX32-5526

Eメール choju@city.tamano.okayama.jp

玉野市地域公共交通計画(案)

市民が利用しやすく、また、利用し支える持続可能な公共交通体系の構築を図るため「玉野市地域公共交通計画」を策定します。

■**案件**／玉野市地域公共交通計画(案)

■**主な項目**／

- 基本方針
- 施策の展開

■**募集期間**／2月20日(月)～3月5日(月)
17時15分

(郵送の場合は当日必着)

■**提出先・問合せ**／玉野市地域公共交通会議事務局(総合政策課内) ☎32-5505
FAX32-5507

Eメール seisaku@city.tamano.okayama.jp



広告

募
集

**工場立地法の規制緩和
に関する意見募集**

企業立地を促進するため、工場立地法に基づく緑地面積率等の緩和方針についての意見を募集します。

■主な項目

○環境施設及び緑地面積の敷地面積に対する割合の引き下げ

○重複緑地（屋上緑化等）の緑地面積として算入できる面積割合の引き上げ

■閲覧場所／市ホームページ、市役所2階情報公開室、行政情報コーナー（各市民センター、図書館、すこやかセンター、ミネルバ）

■提出方法／意見書に住所・氏名・電話番号を記入の上、郵便・ファックス・Eメールでお送りください。

■募集期間／2月1日(水)～15日(水) 17時15分（郵送の場合）は当日必着

■提出先・問合せ／商工観光課
☎33・5005

〒706・0002
FAX 33・5001
築港1・1・3

Eメール
syoukougankou@city.tama
no.okayama.jp

**マリンフェスティバル・
インたまの2012
カレンダー掲載
イベント募集**

2012年度版（4月1日～平成25年3月31日）イベントカレンダーの作成にあたり、市内で開催予定の海・港に関連するイベント情報を募集します。

■応募方法／イベント名・開催日時・主催・問合せ先（団体名・担当者名）を事務局まで電話、ファックスでお知らせください。

■応募締切／2月10日(金) 17時

■料金／無料

■注意事項／掲載は市内イベントに限りです。

また、イベント主催者または関係者からの依頼に限りです。

※内容により掲載をお断りする場合がありますので、ご了承ください。

■申込み・問合せ／マリンフェスティバル・インたまの実行委員会事務局（社）玉野市観光協会内

☎21・3486
FAX 32・3331

募集

健康マラソン&雑まつりウォーク参加者募集

第28回深山ファミリー健康マラソン大会

- 日時／2月19日（日） 9時～
- 場所／みやま公園イベントハウス
- 種目／○ファミリーコース 3km
○深山コース 8km（中学生以上男子・女子の部）
- 参加費／○一般 1000円 ○中学生以下 500円
- 申込締切／2月5日（日）

雑まつりウォーク in 引田

- 日時／2月29日（水） 9時出発
- 集合場所／レクセセンター北 玉公園
- 散策場所／香川県東かがわ市「引田雑まつり」さぬき市「七福神めぐり」
- 定員／先着 100人
- 参加費／3,500円（弁当・お茶付）
- 申込受付／2月10日（金）9時～
- ※1人で4人分まで申し込みができます。

共通

- ◆申込方法／参加費を添えて、直接お申し込みください。
- ◆申込み・問合せ／玉野市スポーツ振興財団（玉野レクセセンター内） ☎32-3709

エンゼルスクール

かわいい赤ちゃんを迎え、楽しく育児をしていただくための教室です。

妊娠・出産・子育ては家族みんなで協力して行いたいですね。

これからの生活を一緒に考えてみませんか？

■日時／3月7日(水) 10時～11時半

■場所／すこやかセンター

- 内容／妊婦体験、沐浴・赤ちゃんの抱っこ体験、先輩パママの体験談など
- 対象／妊婦、パートナー、家族等
- 参加費／無料
- 準備物／親子健康手帳
- 申込方法／電話でお申し込みください。
- 申込締切／2月29日(水)
- 申込み・問合せ／すこやかセンター

☎31・3310

広告

◆◆ 掲示板 ◆◆

子ども手当受給者の
皆さんへ

子ども手当2月期支払分(10月分～1月分)は、2月7日(火)に受給者の指定された口座に支給する予定です。通帳記入等でご確認ください。平成23年10月末に送付した「子ども手当認定請求書」が未提出の人は、提出後の支給となります。

平成24年3月31日までに提出がないと10月分～3月分の手当は支給できなくなりますので、早めに提出してください。

また、玉野市へ転入された人、子どもが生まれた人は、その日から15日以内に手続きをすれば転入日や出生日の翌月分から支給になり、それを過ぎると請求の翌月分からの支給になります。

早めの手続きをお願いします。

■問合せ／子育て支援課

☎32・5554



下水道課からのお知らせ

悪質業者に気をつけて！



「市から委託を受けた」「補助金が出る」などと偽って排水設備を点検・清掃する業者がいます。

市では、排水設備の点検・清掃の委託やそのような補助は行っていません。悪質な業者から高額な代金を請求されないよう、見積りや契約の内容を十分確認するなど、注意しましょう。

もし、契約によるトラブルなどが発生した場合は「クーリングオフ制度」がありますので、岡山県消費生活センター(☎086・226・0999)にお問い合わせください。

下水道事業受益者負担金の納付をお忘れなく

受益者負担金の第4期の納期限は、2月29日(水)です。納め忘れないようにご注意ください。

掲示板

なお、負担金は、下水道を
実際使用しているかどうかにかかわらず、所有されている土地が下水道を使用可能になったこと(受益)により納付して頂くものです。ご協力をお願いします。詳しくは、下水道課までお問い合わせください。

■問合せ／下水道課
☎32・2777

水道課からのお知らせ

使用中止・開始手続き

春は異動や転居の時期です。引越しが決まったら、水道の使用中止や開始の届け出をお願いします。

届け出は水道課窓口や電話でも承ります。

水道料金のお支払いについて

水道料金・下水道使用料の納期限は、奇数月の10日(休日の場合は翌日)です。お支払いは便利な口座振替をおすすめします。

■口座振替制／預金口座から納期限日に引き落としします。手続きは、ご希望の金融機関へ通帳・届け印・最近の水道料金領収書をお持ちの上、直接お申し込みください。

水道課で手続きする場合
は、振替口座がわかるものと通帳印をお持ちください。ただし、処理に日数がかかることがあります。

○取扱機関 中国銀行、おかやま信用金庫、トマト銀行、百十四銀行、香川銀行、中国労働金庫、三井住友銀行、岡山市農業協同組合、郵便局

■納付制／水道課が発行する納入通知書にてお支払いいただきます。

○取扱窓口 前記金融機関(郵便局は不可)、各市民センター、市役所、水道課、コンビニエンスストア(セブンイレブン、ローソン、ファミリーマート、サークルK、サンクス、デイリーヤマザキ、ヤマザキデイリーストア、ミニストップ、ココストア、スリーエフ、セイコーマート、セーブオン、ポプラ、コミュニティストア、くらしハウス、生活彩家、スリーエイト、エブリワン、R-ICマート、ハートイン、SPAR(北海道)、Kiox端末設置店、MMK端末設置店

■問合せ／水道課
☎33・9666



広告

未就業看護師研修会

看護の仕事からいったん離れている看護師が、もう一度現場で力を発揮できるように研修会を開催します。

■日時／2月17日(金) 10時～15時半

■場所／市民病院2階講堂

■参加費／無料

■申込締切／2月10日(金)

■申込み・問合せ／市民病院(村上) ☎31・2101

県内特定最低賃金改定

主な業種	時間額
鉄鋼業	822円
耐火物製造業	808円
自動車・同附属品製造業	790円
船舶製造・修理業、船用機関製造業	821円
農業用機械製造業等	802円
電気機械器具製造業等	738円
各種商品小売業	747円

※発効日や詳しい業種区分については、お問い合わせください。

■問合せ／岡山労働局賃金室 ☎086・225・2014

玉野市フリースポットの利用方法が変わります!

市役所1階ロビーに設置している無線LANサービスを、2月から岡山県公衆無線LANサービス「おかやまモバイルSPOT」へ変更します。

無線LANサービスの変更に伴い、利用方法が変わりますのでご注意ください。

【利用方法の変更について】

●岡山県公衆無線LANサービス『おかやまモバイルSPOT』へログインするために、岡山県が発行するIDとパスワードが必要となります。

ログイン用ID・パスワードの取得方法(携帯電話による操作となります。)



okayama@wireless.okix.jp

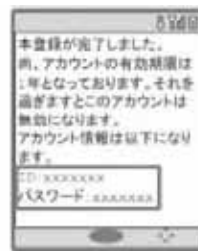

- ①上記アドレスへ携帯電話から空メールを送信します。
- ②返信されたメール本文中のURLへ接続して登録処理を行います。
- ③本登録完了後、IDとパスワードが携帯電話へメールで送られてきます。

●『おかやまモバイルSPOT』を利用するにあたり、事前にネットワーク設定等が必要となります。※詳しい設定方法は岡山県公衆無線LANスポット『おかやまモバイルSPOT』ホームページ(<http://www.pref.okayama.jp/page/detail-92825.html>)をご確認ください。

- 設置場所／市役所1階 ロビー
- 利用時間／8時半～17時15分
- 料金／無料(通信費は個人負担となります)
- 問合せ／総務課 ☎32-5504

おかやまモバイルSPOT

広告

各種検診

成人の健康づくり

場所：すこやかセンター

22 水 フレッシュ体操教室 10時～11時半

いきいき体操教室 13時半～15時

骨粗しょう症検診

対象：18歳～70歳までの女性
料金：500円

3 金 すこやかセンター 13時半～14時半

3/2 金 すこやかセンター 13時半～14時半

※ストッキングの着用は避けてください。

※行事等の詳しい内容については各戸配布の『まるごと検診ガイドブック』をご覧ください。

■問合せ／すこやかセンター

☎31-3310

妊婦一般健康診査での「HTLV-1抗体検査」の償還助成が終了します

平成22年12月31日以前に親子健康手帳を交付された人で、平成22年10月6日以降に妊婦一般健康診査として「HTLV-1抗体検査」を受けた人に対して、償還助成を行っていますが、平成24年3月30日までの申請をもって終了します。

申請がまだお済みでない人は、早めに申請してください。

■申請場所・問合せ／すこやかセンター ☎31-3310

忘れていませんか？ 麻しん・風しんの予防接種

麻しんは感染力が非常に強く、重症化すると肺炎や脳炎などの合併症を引き起こすことがあります。

また、風しんは春先から初夏にかけて流行し、妊娠中の人感染すると赤ちゃんに心疾患や難聴、白内障などの障害を生じる可能性があります。

まだ接種を受けられていない、下の対象年齢に該当するお子さんについては、**無料で接種を受けられる期間が平成24年3月31日までとなっていますのでご注意ください。(平成24年3月31日を過ぎると有料になります。)**

■対象年齢

2期	5歳以上7歳未満で小学校就学前の1年間(平成17年4月2日～平成18年4月1日生まれ)
3期※	中学1年生に相当する年齢 (平成10年4月2日～平成11年4月1日生まれ)
4期※	高校3年生に相当する年齢 (平成5年4月2日～平成6年4月1日生まれ)

※平成20年度から5年間の予定で、麻しん・風しん予防接種の3期・4期が実施されています。

広告

文化センターガイド

●ホール

2月5日(日) 14時～16時 玉野少年少女合唱団
第27回定期演奏会
2月12日(日) 13時～15時 童謡物語コンサート
2月18日(土) 13時半～16時 第34回教育講演会
2月26日(日) 9時半～12時半 コミュニティの集い

●ギャラリー

2月4日(土)～5日(日) 盆栽展
2月16日(木)～18日(土) 第36回玉野市小・中学校
特別支援学級児童・生徒合同作品展覧会
2月21日(火)～26日(日) グループ・サークル
講座生作品展

中央公民館 ☎31-3711

*** 新着図書のご案内 ***

平清盛のすべてがわかる本 中丸 満
脳出血も脳梗塞も自力で防ぐ!
知恵とコツ 主婦の友社
日本一社員がしあわせな会社の
へんな“きまり” 山田 昭男
iPod touch パーフェクトガイド
マックピープル編集部
まいまいつぶろ 高峰 秀子
相性 三浦 友和
ビブリア古書堂の事件手帖 三上 延
放蕩記 村山 由佳
赤絵そつめん 山本 兼一
ヴァニティ 唯川 恵
翁-OKINA 夢枕 獏

※最新の新着図書については、図書館だよりを
ご覧ください。(各市民センターにあります)

おはなしどんどんランド

今月はお休みです。

おはなしのひろば

入場
無料

と き 2月25日(土)
11時～11時45分
ところ 文化センター1階
第1研修室
テーマ 春はすぐそこに
内 容 読み聞かせ、
工作・手あそびなど

2月の展示コーナー

次のテーマに沿った本を展示しています!
(一般書)内から外から暖まる・温まる
(児童書)春はすぐそこに

移動図書館めばる号の巡回

※天候により連休する場合があります。

2月1日 (第1水曜日)	10時～10時半 10時50分～11時半 14時～14時半	大崎公民館 横田公民館 日比幼稚園前
2月8日 (第2水曜日)	10時～10時半 10時50分～11時半 14時～14時半	玉原公園(交番となり) 荘内南幼稚園前 向日比1丁目コミュニティハウス
2月17日 (第3金曜日)	10時～10時半 10時50分～11時半 12時～12時半	さくらのさく郷 ケアハウス コスモス 番田公民館

図書館 News

4月から図書館と文化センターの
休館日が毎週月曜日になります。

※第3日曜日が開館、翌月曜日が休館になります。

図書館
☎31-3712

2月の休館日
中央公民館・図書館

6日(月)、13日(月)、19日(日)、27日(月)、**29日(水)**
※色文字は図書館のみ休館

広告

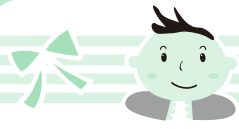

子育て応援ページ



子育て支援センターだより ～あなたの子育て応援します～ (子育て支援センターを中心に市内保育園も一緒に応援します)

子育て広場(園庭開放)へどうぞ!

■開放日/毎週火・木曜日
(9時半～11時)

■場所/玉原保育園、
築港ちどり保育園

■対象/就学前の子どもと
保護者

■園開放行事/2月23日(木)

おひなさま作り…各支援センター

※支援センター以外の保育園でも園庭開放を実施
しています。

【2月実施日】田井3・22日 宇野3・22日
玉3日 和田8・22日 渋川3・15日
樋ヶ原3・22日 大崎1・22日 八浜3・15日
後閑3・10日 サンマリン3・22日
銚立3・15日 紅陽台ちどり8・22日



一時保育のご案内(登録制)

冠婚葬祭、仕事、病気などで一時的に子育てが
できないときに、あらかじめ登録した上で、お子さ
んをお預かりします。

■対象/住民票が玉野市にあり、保育園に通って
いないお子さん(6か月～就学前)

■日数/週3日、又は月13日以内

■料金/1日1,800円(おやつ・昼食を含む)

■場所/各支援センター、
サンマリン保育園(☎43-9880)

※手続きには、印鑑をお持ちください。

子育て相談のお知らせ

子育てに関する相談
を随時お受けします。

■利用日/月～金曜日
(電話、又は来園)

※月1回保健師が来園
し、発育・健康等について相談をお受けします。

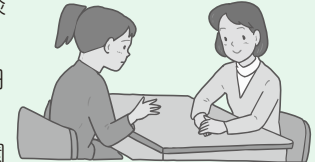

<保健師来園日>

玉原保育園 2月14日(火) 10時～11時
築港ちどり保育園 2月16日(木) 10時～11時

子育て広場(プレイルーム)で一緒に遊ぼう!

毎週、水曜日に保育士が訪問しています。

■時間/10時半～11時半

■場所/すこやかセンター プレイルーム

《問合せ》

地域子育て支援センター

玉原保育園/玉原 2-7-41

☎31-6192

築港ちどり保育園/築港 2-15-16

☎21-3347

子育て支援課/市役所内

☎32-5554



広告



子育て応援ページ

児童館だより ☎32-3778

●わくわくランド(巡回児童館)

■日時/2月17日(金) 10時~11時

■場所/東児市民センター

■内容/手遊び、ふれあい遊び、エアージャンプ、製作遊び(おひなさま)

参加
自由

●にこにこタイム

■日時/2月10日(金) 10時半~11時

■場所/児童館

■内容/ふれあい遊びや手遊び、絵本の読み聞かせ

参加
自由

●えほんの時間

絵本や紙芝居などの読み聞かせをします。

■日時/2月1日(水)、8日(水)、15日(水)、22日(水)、29日(水) 10時半~

■場所/児童館

■対象/乳幼児親子

参加
自由

●なかよしパーク

ボールプールやすべり台などを使って身体を動かして遊ぼう!

■日時/2月24日(金) 10時半~11時

■場所/児童館

■対象/幼児(2~3歳児)親子

参加
自由



●手作りクラブ作品展

ビーズストラップやオーナメント、トールペイントなど、クラブ活動で製作した作品を展示します。

■期間/2月23日(木)~3月1日(木) 9時~17時

■場所/児童館

見学
自由

休館日 3日(金)、6日(月)、11日(土)、13日(月)、17日(金)、20日(月)、27日(月)

親子の健康づくり☎31-3310

★印の行事は予約制		場所: すこやかセンター
日 曜日	事業名	時 間
2 木	★幼児の発達相談	9時~
3 金	乳児健診(23年3月生)	13時15分~14時
8 水	育児相談	10時~11時
9 木	★すくすく親子アレルギー教室	13時半~15時
14 火	3歳児健診(20年8月生)	13時15分~14時
16 木	1歳6か月児健診(22年7月生)	13時15分~14時
21 火	★幼児の発達相談	9時~
22 水	らくらく離乳食教室	13時半~15時
3/1 木	★幼児の発達相談	9時~
3/2 金	乳児健診(23年4月生)	13時15分~14時
		場所: 荘内市民センター
23 木	にこにこ子育て相談	10時~11時

子育て

広告

水道修繕当番表

○東児・山田地区は
 (有)コーサン商会
 (☎66-5219)へ
 ○期間は、月曜日朝8時から
 翌週月曜日朝8時
 ○都合により変更する場合があります
 ■問合せ/水道課
 ☎33-9666

玉野けいりん

開催案内と配当金 61#
 ☎0180-998866
 (レース実況)
 ☎0180-998811
 (2車単・3連単)
 ☎0180-998812
 (2枠複・2枠単・2車複・3連複・ワイド)
 ※開催日が重なって、カレンダー
 に特に記載がない場合は、全レース
 併売です。

《人口の動き》

H24.1.1 現在 ※()内は前月比

		(内訳)	
●世帯数	27,847 (-13)	●出生	31人
●人口	64,552 (-43)	●死亡	69人
●男	31,469 (-23)	●転入	110人
●女	33,083 (-20)	●転出	117人
		●その他	2人 (転出取消等)

金	土
3 🏠 なやみごと相談 (行政・人権相談) (八浜市民センター) 9時～12時 ☎32-5506 🚗 東西王座戦高知場外 (GII)～5日	4
10 🏠 市民法律相談 (市役所1階市民相談室) 13時～16時 (予約制。2月1日から市 民相談室へ) ☎32-5506	11 🏥 東条小児科医院 (迫間) ☎71-5110 🏥 玉野三井病院 (玉) ☎31-4187 🏥 三宅康正歯科医院 (田井) ☎32-2418 🚗 高松記念場外 (GIII)～14日
17 🚗 おもちゃ王国杯 (FII)～19日	18 🏠 男女共同参画の 法律相談 (日の出ふれあい会館) 13時～16時 (予約制) ☎33-7867 🚗 久留米記念場外 (GIII)～21日
24 🏠 市民法律相談 (荘内市民センター) 13時～16時 (予約制。2月1日から市 民相談室へ) ☎32-5506	25 🚗 マリンホテルカッパ (FI)～27日
3/2	3/3
<div style="display: flex; align-items: center;"> <div style="background-color: #008000; color: white; padding: 5px; writing-mode: vertical-rl; text-orientation: upright; font-weight: bold;">納期のお知らせ</div> <div style="margin-left: 10px;"> <p>国民健康保険料 介護保険料 後期高齢者医療保険料 (8期)納期限 2月29日</p> </div> </div>	

🏠 各種相談

	日時	場所	問合せ
介護相談	平日 8時半～17時15分	社会福祉協議会	☎31-5601
心配ごと相談	毎週金曜日 13時半～15時半	社会福祉協議会	☎31-5601
身体障害者 相	毎週月曜日 (祝日除く) 10時～15時	すこやかセンター 障害者連絡交流室	☎32-3840
知的障害者 (児)相談	毎週月曜日 (祝日除く) 10時～15時	NPO法人かもめ (宇野1-30-11)	☎21-3758
男女共同参画 の日常相談	水・祝日を除く 毎日9時～16時	日の出 ふれあい会館	☎33-7867
青少年相談	平日 9時～17時	青少年育成 センター	☎33-5115
学校問題相談	毎週水曜日 14時～17時15分	青少年育成 センター	☎33-5115
精神保健福祉 相談(予約制)	2月20日(月) 13時半～15時	こころの里	2月17日までに 備前保健所へ ☎086-272-3934
住宅無料相談会 (予約制) リフォームなど	3月12日(月) 13時半～	水道庁舎1階 会議室	2月29日までに 都市計画課へ ☎32-5544
年金相談 (予約制)	3月6日、13日、 27日(火) 10時～12時、13 時～15時	水道庁舎1階 中会議室 ※13日は東児 市民センター	2月1日から 岡山西年金事務所へ ☎086-214-6541
労務無料相談 (予約制)	毎週水曜日 (第5水曜日を除く)	社会保険労士会 (岡山市北区野田 屋町2-11-13)	前日までに社会 保険労務士会へ ☎086-226-0164

カレンダー

定期的実施されている相談は欄外にまとめています。

カレンダーのページ

2月

休日当番医

(診療時間)

- 内科 9時～17時
- 外科 9時～17時
- 歯科 9時～12時

都合により、当番医が変更になる場合があります。

※小児救急医療電話相談
#8000、又は 086-272-9939
休日：18時～23時
平日：19時～23時

市民病院情報コーナー

- 脳ドック(要予約)
- 日時/毎週月曜日 10時～
- 場所/2階ドック室
- 禁煙外来(要予約)
- 日時/毎週木曜日 14時～16時
- 場所/1階外来
- 問合せ/市民病院 ☎31-2101

日	月	火	水	木
※休日当番医の内科、外科、歯科をよくご確認ください。 内科 外科 歯科			①	2
5 近藤医院 三宅歯科医院	6 ～13日	7	8 奈良S級場外	9
12 宇野八丁目クリニック 赤木歯科医院	13 ～20日	14 調停相談	15	16
19 玉野市民病院 赤司歯科医院	20 ～27日	21	22	23 花月園メモリアル in 小田原場外
26 中谷外科病院 あさの歯科医院	27 ～3月5日	28	29	3/1
3/4 大西病院 石田歯科医院	3/5 ～12日		住民票・税証明の発行等、取扱業務は限られます。 ○窓口延長日/1日、8日、15日、22日、29日 17時15分～19時 □日曜開庁/5日(日)、3月4日(日) 8時半～17時15分	

カレンダー

Town News

《市内でのイベント等をご紹介します》



獅子舞

1月7日(土)、メルカ(宇野)で郷土芸能発表会が開催されました。発表会には市内から4団体が参加。獅子舞は御幣と鈴を手に優雅に舞い、厄払いに来場者の頭を噛み始めると、泣き叫ぶ子どもたちも。その他に、市外から「和太鼓風人」と「備中子供がら保存会」の2団体がゲスト参加。力強い演奏と勇壮な演舞を披露しました。また、マリノフェスティバル・インたまの2011フットコンサート展示会も同時に行われ、約100点の写真が展示されました。



成人式おめでとう

お正月の興奮も冷めやらずに、ダイヤモンド瀬戸内マリンホテルで成人式が行われました。今年には新成人750人のうち491人が参加。式典は厳かに執り行われ、新成人代表が「自分に与えられた役目をしっかりと果たし、立派な成人になることを誓います」と述べました。その後行われた「はたちの集い」は、恩師からのメッセージビデオや抽選会で大いに盛り上がり、会場は華やかな雰囲気にも包まれていました。皆さん、ご成人おめでとうございます。



最後の黄土舎展

1月16日(月)〜22日(日)に、文化センターで黄土舎展が開催されました。黄土舎展は洋画の作品展で、今回で51回目。次回からは日洋会岡山県支部と名前を改めるため、黄土舎としての作品展は今回で最後となります。会場には棚田や野山・港などの風景画を始め、素描による作品や女性像、手術の様子を写実的に描いたものなど、全63点を展示。緻密で細やかな作品から、記者の身長ほどもある超大作の展示もあり、写真撮るのも忘れ、思わず見入っていました。



海王丸がやってきた

海の貴婦人と呼ばれる練習船海王丸が、17日(火)入港。宇野港第一突堤で寄港セレモニーが行われました。海王丸が来港するのは、平成20年以来、約3年8か月ぶり4回目。今回は、実習生99人、職員・乗組員59人を乗せて入港されました。セレモニーでは、記念品の贈呈や田井保育園児が鼓隊演奏を披露。港には、船を一目見ようと集まった人たちの歓迎する声や鼓隊の音が響いていました。

KCT 番組表

アナログ13チャンネル デジタル312チャンネル

2月の放送スケジュール

9:30 たまのニュース	20:30 再放送番組
14:30 たまのニュース	0:30 たまのニュース
15:30 再放送番組	1:30 再放送番組
19:30 たまのニュース	

※議会放映時は一部番組を変更します。本会議の様相をケーブルテレビ(生・録画)とインターネット(録画)で放映しています。

【問合せ】総合政策課 ☎32-5533

編集後記

昨年末、情報発信室に一通のお手紙が届きました。台風で床上浸水した際、「一人でもどうしよう」と困り果てていた折にボランティアの人に助けられた」感謝と、「頭が回らなくなり」「きちんとしたお礼も言わぬまま」であることへのお詫びが綴られていました。「皆様の温かい気持ちは一生忘れません」と結ばれたこの手紙は、記者にとつて改めて地域や家族のつながりを考えさせられるものでした。



発行
編集

岡山県玉野市政策部総合政策課 〒706-8510 岡山県玉野市宇野1-27-1
TEL 0863 (32) 5533 FAX 0863 (32) 5507
http://www.city.tamano.okayama.jp /Eメール kouhou@city.tamano.okayama.jp
facebook http://www.facebook.com/tamanocity/



玉野市の広報紙は環境にやさしい大豆インキを使用しています