

広報

たまの6

2012
No.1138

コールセンター



0863

31-1411



12ページへGO!!

目次

- P2 教育サポートセンター開設
- P4 イベント情報
- P6 講座・講演
- P7 募集
- P10 掲示板
- P12 みんなで乗ろう!新しい公共交通
- P19 掲示板
- P25 健康のページ
- P27 文化センターガイド
- P28 子育て応援ページ
- P30 カレンダーのページ
- P32 たまののできごと

■インタビュー

平成24年4月1日に開設された教育サポートセンター。今回は、そこで教育支援にあたっている、教育カウンセラーの進賀友一さん、適応指導教室指導員の長尾圭子さん、専任指導員の大山昇さんにお話を伺いました。



①教育サポートセンター外観
②相談室(ブレイルーム)
③適応指導教室(わかば教室)



教育サポートセンター始動

青少年育成センター × 教育支援室 × 適応指導教室

平成24年4月1日から、青少年育成センター、教育支援センター、適応指導教室(わかば教室)を統合し、機能を再編・充実した、「玉野市教育サポートセンター」を開設しました。

青少年育成センター

○ 青少年の健全育成を目指し、様々な機関との連携や補導業務に取り組みます。

○ PTA組織との連携や社会教育の視点から人権教育や家庭教育の推進に取り組みます。

■ 問合せ / ☎ 33・5115

教育支援室

○ 不登校など生徒指導上の課題解決に向け、児童生徒・保護者・教職員を対象とした学校問題相談や学校支援訪問等に取り組みます。

○ 障害のある子どものための就学相談に取り組みます。

■ 問合せ / ☎ 33・5115

適応指導教室
(わかば教室)

○ 不登校児童・生徒の学校復帰を目指し、通室指導を行います。

■ 問合せ / ☎ 33・5300

巻頭特集

イベント情報

講座・講演

募集

掲示板

公共交通

健康

文化センター

子育て

カレンダー



専任指導員
大山 昇



適応指導教室指導員
長尾 圭子



教育カウンセラー
進賀 友一
(臨床心理士・学校心理士)

青 少年育成センターの活動目的は「青少年の健全育成」。

そのためには、子どもたちに直接に接することはもちろんですが、周囲の大人たちへの啓発が重要です。

外に出て子どもたちを見守り、時には補導することもあります。しかし、これだけでは不十分です。ご家族や関係機関・PTA組織のご協力をいただきながら外堀を埋めていくことで、より青少年の健全育成が出来るのではないかと考えています。

現在、専任指導員を務めているのは、私も含めて全員が元教員。そのときの経験を活かし、教育サポートセンターを支える3本の矢の1本として、目的達成に向けた取り組みを進めます。

適 応指導教室では、不登校になった小中学生が学校生活に復帰できるようにお手伝いをしています。

教室では勉強や、自由にコミュニケーションをとったり遊びを楽しむ時間を通じて、子どもたちの自主性を促しながら、規則正しい生活スタイルの確立を目指しています。また、体験活動として土ひねりや社会施設見学なども行っています。

ここに来る子どもは、学校に行けないさまざまな理由を抱えています。いじめだったり、わがままだったり、昼夜逆転の生活で、生活のリズムが合わなかったり。時には厳しく叱ることもあります。学校復帰した子どもたちが頑張っている姿を見せに来てくれると、本当にうれしいです。

私も子どもたちの笑顔や生き生きとした姿に元気をもらっています。

教 育支援室では、不登校や子どもの行動や発達、心身の不調、子育ての悩みなどについて相談をお受けしています。

私自身、3人の子どもの父親。「お気軽にご相談ください」とはいうものの、子育てや教育の問題についての相談は、決して気軽にできるものばかりではないと思います。

ただ、相談していただくことで、少し心が楽になることがあるかもしれませんし、お話を丁寧に伺い、共に考えることで、問題解決へ向けて進展するお手伝いができるかもしれません。

相談をお受けするのは、臨床心理学等の専門資格を持つ相談員です。悩みや問題に出会ったとき、一人で抱え込むことなく、利用できる選択肢の一つになればと思います。

MAP



■所在地／玉原 3-17-2

不登校を考える親の会

お子さんのことについて、一人で悩んでいませんか？
保護者同士の情報交換や個別相談などの場として、「不登校を考える親の会」を開催します。
「子どもが不登校の状態である」「子どもが学校に行きたがらない」「そんなお子さんの様子に不安を感じている保護者の皆さん、一人で悩まず一緒に考えてみませんか？」
平成24年度は1年を通して3回の開催を予定しています。

参加・個別相談希望の人は、前日までに教育サポートセンター教育支援室までお申し込みください。
■日時／6月15日(金)、11月16日(金)、平成25年2月15日(金) 13時半～15時半
■場所／教育サポートセンター
■対象／市内に在住する小・中学校の不登校(傾向含む)児童・生徒の保護者
■申込み・問合せ／教育サポートセンター
☎33・5115

◆ イベント情報 ◆

イベント情報

玉野ウインドオーケストラ
第26回定期演奏会



- 日時／6月24日(日)
15時～(14時半開場)
- 場所／市民会館
- 料金／500円(小学生以下無料)
- 曲目／
平成24年度吹奏楽コンクール課題曲から、「ディープ・パープル・メドレー」ほか
- 問合せ／
玉野ウインドオーケストラ事務局
(福本) ☎090-2296-1472

毎月開催！
宇野港ゆめ市場



- 日時／6月10日(日)
10時～15時
- 場所／シーサイドパーク
(宇野駅前)
- 内容／
ステージイベント、体験コーナー、ワンコイン抽選会、藤の実飛ばし大会、飲食コーナー
※一部変更することがあります。
※臨時無料駐車場があります。
- 問合せ／
玉野商工会議所 ☎33-5010
(社)玉野市観光協会 ☎21-3486

古典芸能鑑賞会
箏コンサート



- 日時／6月16日(土)
14時～16時
- 場所／ミネルバ
- 出演／箏曲三上社美峰会
- 定員／120人
- 料金／無料
- 問合せ／ミネルバ
(生涯学習センター)
☎83-9200

受け継ごうきれいで豊かな瀬戸の海
リフレッシュ瀬戸内



美しい瀬戸内海を守るため、クリーン作戦「リフレッシュ瀬戸内」を行います。

ご家族や友人お誘い合わせの上、ぜひご参加ください。

- 日時／6月17日(日) 9時～10時
※少雨決行
- 場所／渋川海岸
- 集合／渋川ビジターハウス前
- 主催／瀬戸内・海の路ネットワーク推進協議会
- 問合せ／商工観光課 ☎33-5005

全市一斉クリーン作戦に
ご協力ください



美しいまち玉野を築くため、ご協力をお願いします。

- 清掃日／6月1日(金)～30日(土)
- 清掃場所／公共施設、各事業所周辺の公衆用道路・公園など
- 収集方法／
燃焼物、ビン、カン、ペットボトル、その他の不燃物に分別し、最寄りのゴミステーションの指定日にお出しただくか、実施前に環境保全課までご相談ください。袋を用いる場合は透明・半透明の袋に入れてください。
- 問合せ／環境保全課 ☎32-5520
協働推進課 ☎32-5567

広告

日時

6月24日(日)
10時～15時

場所

すこやかセンター

タイムテーブル

10時	オープニングセレモニー 事業者表彰
10時25分	アトラクション 男声合唱団“M”による合唱
10時45分	講演会「夢人♡私らしく 生きてます!!」 講師:池上清美さん・平松とも子さん (FMくらしき市民パーソナリティー)
12時半	チャリティバザー 収益金の一部を東日本大震災 義援金として寄付します。
終日	交流イベント ・玉野市女性団体連絡協議 会各団体の活動PR展示 ・自慢の品販売コーナー ・クイズ大会 ・新公共交通個別相談コーナー ・地元競輪選手との交流 7月デビューの 女子競輪選手も来場!!

◎託児もあります(10時～12時15分)
希望者は6月15日(金)までにご連絡く
ださい。

■問合せ/玉野市女性団体連絡協議会
(福祉政策課内) ☎32-5556

たまの男女共同参画推進週間
2012

ともに歩みともに輝く参画社会

男女共同参画推進週間(6月23日～29日) 記念行事



男声合唱団“M”

近年スポーツや文化その他
各方面で女性の活躍が目立ち
ます。合唱界もまた然り。
たまの参画フェアでは、微力な
がら私たち「男声合唱団“M”」
も頑張ります。



FMくらしき
市民パーソナリティー
池上清美さん・平松とも子さん

たくさんのゲストの人生や優
しい心から学んだこと、ゲストを
お迎えするときのポイントなど
のお話をします。

日頃の皆さんのコミュニ
ケーションに、心のビタ
ミンとして取り込んで頂
けると嬉しいです。



◆◆ 講座・講演 ◆◆

認知症サポーター
養成講座

現在、85歳以上の人の4人に1人に認知症の症状があると言われていて、今後増えていくと予測されています。

認知症サポーターとは、認知症を正しく理解し、偏見を持たず、認知症の人や家族を温かく見守る「応援者」です。

講座に参加して認知症の正しい知識や認知症の人への接し方について一緒に考えてみませんか？

■日時・場所

○6月26日(火) 10時～11時半 東児市民センター

○6月30日(土) 10時～11時半 庄内市民センター

■申込方法／玉野市地域包括支援センターへ電話でご予約ください。

■問合せ

玉野市社会福祉協議会地域包括支援センター

☎ 33・6600

☎ 32・5534

たまの地域人づくり大学

知って得するコース

元気なうちに「老前整理」

家が片付かないアナタに、上手に捨てる方法を教えます！

体力・気力・判断力のある今のうちにやっておけば、心も暮らしもあなたの老後がきっと楽になる！

■日時／6月17日(日) 13時半～15時

■講師／老前整理コンサルタント
坂岡 洋子 さん
(㈱くらしかる代表)

■締切／6月14日(木) 17時



パラダイス玉野企画(たまの地域人づくり大学連携)
深山でノルディックウォークを楽しもう

■日時／7月1日(日) 10時～14時(受付9時半～)
※雨天中止

■場所／みやま公園 自由広場

■講師／岡山県ノルディック・ウォーク連盟
会長 大塚 真 氏

■定員／30人

■参加費／1,000円(ポールレンタル料等込み)

※ポールをお持ちの場合は500円

※昼食は各自で用意ください。

■締切／6月24日(日) 17時

知って得するコース

たまの歴史ロマン塾「常山城物語」

備中兵乱記、児島常山軍記を読みながら、常山城にまつわる歴史を語る！

■日時／7月1日(日) 13時半～15時

■講師／大野 公平 さん
(常山観光協会会長)

■申込期間／6月3日(日)～28日(木)
9時～17時



コミュニティ・ビジネスコース

「地域活性化とコミュニティビジネス」

地方の商店街を次々と活性化させてきた1級建築士から、住民主役のまちづくり、地域活性化の手法を学ぶ！

■日時／7月15日(日) 10時～12時

■講師／都市計画プランナー
西郷 真理子 さん

(ウーマン・オブ・ザ・イヤー2010大賞受賞)

■申込期間／6月17日(日)～7月12日(木)
9時～17時



共通

◆場所／文化センター(ノルディックウォークを除く)

◆定員／各先着60人(ノルディックウォークを除く)

◆申込方法／所定の申込用紙に必要事項を記入の上、直接お持ちいただくか、ファックス、電子申請でお申し込みください。

※電話での申込みは受け付けていません。

◆申込み・問合せ／中央公民館(文化センター内)

☎31-3711 FAX 31-5250

◆◆ 講座・講演・募集 ◆◆

ミネルバ講座案内

パソコン講座「ワード」

■日時／初回6月23日(土)

9時半～11時半(全7回)

■定員／15人

■受講料／5000円(初

回時集金)

■テキスト代／525円

■申込期間／6月1日(金)～

10日(日)

■環境講座

「身近な環境問題を考える」

■期日・演題／

○7月1日(日) 第1回「みやま公園」について

○8月5日(日) 第2回「制服の残り布で作る小物」

○9月2日(日) 第3回「竹

伐採で地球温暖化ストップ」

○10月14日(日) 第4回「自然を楽しむものづくり体験」

■時間／9時半～11時半

■講師／玉野市公園緑化協会、(株)トンボ、エコライフ

玉野、林原類人猿研究センター

■受講料／無料

■申込期間／6月1日(金)～

30日(土)

■共通

◆場所／ミネルバ

◆申込方法／往復はがきに講座名・住所・氏名・電話番号を記入の上、申し込む

か、普通はがきをお持ちになり、ミネルバ窓口でお申

し込みください。

◆申込み・問合せ／ミネルバ(生涯学習センター)

☎83・9200

〒706・0021

和田4・7・1

認知症予防介護教室

講演会「認知症について」

■日時／6月30日(土) 10時

～12時

■場所／文化センター

■講師／河川医院

院長 河川 礼子 氏

■定員／先着45人

■料金／無料

■問合せ／河川医院(印部)

☎32・5144

介護認定調査員募集

介護保険認定申請のあった被保険者を訪問・調査し、調査票を作成する認定調査員を募集します。

■募集人員／1人

■勤務形態／非常勤(随時依頼する調査先を訪問・調査)

訪問件数は、相談の上決定します。

■応募資格／介護支援専門員、保健師、看護師等の資格を有する人

詳しくは、お問い合わせください。

■報酬／1件あたり3000円～3500円(調査場所等により異なります)

■採用方法／面接(採用者には、岡山県が実施する認定調査員新規研修を受講した後に、調査を依頼します)

■申込方法／履歴書を長寿介護課へお持ちいただくか、郵送してください。

なお、募集期間以降の応募は、長寿介護課まで直接ご連絡ください。

■締切／6月29日(金)

■申込み・問合せ／長寿介護課

☎32・5534

〒706・8510

宇野1・27・1

渋川海水浴場アルバイト募集

■対象／市内在住の大学生

■募集人員／若干名

■日給／

○屋外 6300円

○屋内 5700円

■勤務時間／8時半～17時

■期間／6月24日(日)～8月26日(日)

■申込期間／6月11日(月)まで

※履歴書をお持ちください。

※書類審査後、結果を文書で通知します。

■申込み・問合せ／(社)玉野市観光協会

☎21・3486

市民病院職員募集

職種	採用予定人員	年齢要件	資格要件
薬剤師	1人	昭和27年8月2日以降に生まれた人	薬剤師免許
助産師 看護師	5人程度	昭和41年9月2日以降に生まれた人	助産師免許 看護師免許

※薬剤師は、薬局長の業務に従事できる経験と能力があることが望ましい。

■申込期間／

○薬剤師 6月13日(水)締切

○助産師・看護師 6月11日(月)～7月6日(金)

■第1次試験／

○薬剤師 6月22日(金)

○助産師・看護師 7月19日(木)

■申込方法／

所定の申込用紙に必要事項を記入の上、郵送、または市民病院までお持ちください。

申込用紙は、市民病院、市役所総合案内、文化センター、各市民センターにあります。

詳しくは、市および病院ホームページをご覧ください。

■申込み・問合せ／市民病院事務部

☎31-2101

〒706-8531 宇野2-3-1



◆◆ 募集 ◆◆

第21回農業探検隊
参加者募集



千両ナスの産地として有名な七区で、ナスの収穫体験を行います。

- 日時／6月30日(土) 13時45分～16時
- 場所／七区地区
- 移動／市マイクロボス
- 対象／地域の農業に興味がある人(小学生以上)
- 定員／20人
- ※定員を越えた場合は初めての人優先
- 参加費／無料
- 申込方法／電話、または市ホームページの電子申請でお申し込みください。
- 締切／6月13日(水)
- 申込み・問合せ／農林水産課
☎32・5561

募集

われら瀬戸内探検隊
参加者募集

- 期間／7月29日(日)～8月1日(水)
- 場所／渋川青年の家、渋川海岸周辺
- 主な活動内容／無人島体験、野外炊事、キャンプファイヤー
- 対象／小学5年生～中学3年生
- 定員／50人
- ※定員を超えた場合抽選
- 参加費／1万円(食費・保険料込み)
- 申込期間／6月1日(金)～29日(金)必着
- 申込方法／所定の申込用紙に必要事項を記入の上郵送、または直接お持ちください。
- 申込用紙は、渋川青年の家ホームページからダウンロードできます。
- 申込み・問合せ／渋川青年の家
☎81・8039
ホームページ <http://shibukawa.shopro.co.jp/>

市民ナイターサッカー
大会参加者募集

- 期間／7月3日(火)～8月3日(金)

- 場所／玉野市民総合運動公園
- 参加費／1チーム1万円
- 申込期間／6月1日(金)～10日(日)
- 抽選日時／6月13日(水) 18時～
- 申込方法／所定の申込用紙に必要事項を記入の上、参加費を添えて、レクレセンターへ直接お持ちください。
- 申込用紙はレクレセンターにあります。
- 申込み・問合せ／玉野市スポーツ振興財団(レクレセンター内)
☎32・3709

夏季玉野市ジュニア
テニス教室(硬式)

- 日時／6月17日(日)～8月5日(日)(毎週日曜日 全8回) 8時半～10時
- 場所／玉原テニスコート
- 対象／小学2年生～中学3年生
- 定員／16人
- 参加費／9000円
- 締切／6月12日(火)
- 申込方法など、詳しくは、お問い合わせください。
- 申込み・問合せ／玉野市テニス協会
☎32・2358

みやまスポーツクラブ
教室生募集

教室名	対象	日程(6月)	時間	定員	会費
Jr. テニス教室(硬式)	小中学生	5,12,19,26日(火曜コース) 2,9,16,23,30日(土曜コース)	16時45分～18時15分 12時15分～13時45分	10 15	4800円/4回 6000円/5回
運動あそび教室	小学生	9,23日(土)	18時～19時半	15	1000円/2回
バドミントン教室	小学生以上	20,27日(水)	19時～21時	20	1000円/2回
卓球教室	小学生以上	21,28日(木)	19時～20時半	20	1000円/2回
Enjoy フットサル	小学生以上	5,12,19,26日(火)	19時半～21時	20	1回500円 10回券 4500円
いきいき健康体操	成人	5,12,19,26日(火)	10時～11時半	30	2000円/4回
Jr. ゴルフ教室	小学生	7,14,21,28日(木)	16時半～17時50分	10	4800円/4回

- 場所／玉野スポーツセンター(Jr. ゴルフ教室のみ田井マウンテンゴルフ)
- ※日程・場所を変更する場合があります。
- 入会金／10000円
- 年会費／20000円
- 問合せ／みやまスポーツクラブ
☎31・0888

広報たまの に
広告を掲載しませんか？

- 主な条件／市内事業者
- 発行部数／27,200部
- 配布エリア／市内全域
- 料金／15,750円～
- 締切／掲載希望月の前々月の末日
(例) 広報たまの7月号に掲載希望の場合、5月末日
- 申込み・問合せ／総合政策課 ☎32-5533

お気軽に
お電話く
ださい!

フォトコンテスト作品募集

マリンフェスティバル・
インたまの2012
フォトコンテスト

- テーマ／玉野の魅力発見
(市内の自然風景、都市景観、ローカルスポット、伝統行事、各種イベントなど)
- 撮影期間／平成23年10月～平成24年9月
- 締切／10月5日(金)必着
応募用紙は、各市民センター、観光協会、観光案内所にあります。
- 申込み・問合せ／(社)玉野市観光協会 ☎21・3486
- 宇野港フォトコンテスト
- テーマ／みなど(宇野港をイメージさせる背景などが入っていること)
- 撮影期間／平成24年1月1日(日)～11月30日(金)
- 応募期間／12月1日(土)～15日(土)当日消印有効
詳しくは、市ホームページをご覧ください。
- 宇野港への入港予定／
○護衛艦せんだい 5月25日(金)～28日(月)
- オリオンII 6月29日(金)～7月2日(月)
- にっぽん丸 11月9日(金)～11月12日(日)
- 申込み・問合せ／宇野港航路誘致推進協議会事務局
(商工観光課内) ☎33・5005

参加者募集

第43回 玉野まつり

おどり大会

- 日時／8月4日(土) 17時～22時
- 場所／市役所西大通り・市役所南中央公園

花火大会

- 日時／8月5日(日) 20時～21時
- 場所／藤井海岸



おどり大会参加団体募集

- 資格／10人以上の団体
- ※要事前申込
- ※参加賞あり
- 参加費／無料
- その他／
「かっからかニューバージョン」のCDを希望する参加チームには、新しいCD-R(700MB)と交換します。
踊りの講師派遣もします。



一般出店者募集

- 出店料／
テント1張 (3.6m×3.6m)
飲食11,000円 物販8,000円
- ※その他の備品もあり
- ※テント持ち込みは不可
- 募集数／先着24ブース
- 申込方法／
所定の用紙にご記入の上、代金を添えてお申し込みください。
※申込後の返金はできません。



フリーマーケット出店者募集

- 出店料／
1ブース (2m×2m) 500円
- 募集数／先着40ブース
(1人2ブースまで)
- 申込方法／
所定の用紙にご記入の上、代金を添えてお申し込みください。
※申込後の返金はできません。

共通 ◆申込期間／6月1日(金)～7月7日(土)

申込用紙は、事務局にあります。

◆問合せ／玉野まつり振興会事務局((社)玉野市観光協会) ☎21-3486 〒706-0002 築港1-1-3

広告

◆◆ 掲示板 ◆◆

児童手当の現況届の提出について

児童手当の受給者は、児童の養育状況を確認するため6月中に「現況届」を提出する必要があります。

この届は、平成24年度6月分以降引き続き受給できるかを決定する大事な届です。提出しない場合は受給できませんので、ご注意ください。

なお、現況届は、5月下旬頃、該当者あてにお送りします。

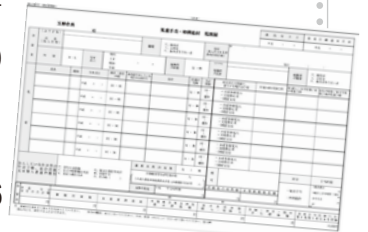

■準備物／
印鑑、現況届、健康保険被保険者証の写し等（請求者が被雇用者（サラリーマン等）である場合）、前住所地の市区町村長が発行する児童手当用所得証明書（玉野市に平成24年1月1日に住所がなかった場合）、その他書類（お子さんと住民票が別住所になっている人等）

■提出先／子育て支援課、各市民センター

■締切／7月1日（日）

■問合せ／子育て支援課
☎32-5554

掲示板

子ども手当・児童手当 定期支払いのご案内

6月期支払いは、6月7日（木）に、平成24年2・3月分の子ども手当と、平成24年4・5月分の子ども手当を別々に指定口座に振り込む予定です。

ただし、5月中旬までに子ども手当認定請求書を提出していない人には、振り込まれません。
※平成23年度の子ども手当の認定請求書が未提出の方は、早めに手続きをしてください。

■問合せ／子育て支援課

☎32・5554

ひとり親家庭等医療費 受給資格者証更新申請書の提出について

ひとり親家庭等医療費受給資格者証を持たれている人は、更新申請書の提出が必要です。

提出がない場合は、7月1日からの受給資格がなくなり、必ず更新手続きをしてください。

■受付期間／6月1日（金）～15日（金）

■必要書類／更新申請書、印鑑、健康保険証（本人およびお子さんの保険証）の写し、所得課税証明書（平成24年1月1日に玉野市に住民票のなかった人のみ）、

学生証の写しまたは在学証明書（高校3年生のみ必要）
■提出先／子育て支援課、各市民センター

※受給資格があると認めるときは、新しい受給資格者証を6月末に郵送します。確定申告、または市民税申告をしていない場合は、更新手続きができませんので必ず申告をしてください（お勤め先で年末調整済の人を除く）。

■問合せ／子育て支援課
☎32・5554

子育てファミサポ 登録説明会

保育園への送迎など、子育ての応援をしてほしい人、子育ての応援をしてくださる人、ぜひご参加ください。

■日時／
○6月6日（水） 10時～11時半
○6月10日（日） 14時～15時半

■場所／児童館
※入会希望者は、印鑑を必ずお持ちください。説明は随時させていただきます。

■問合せ／子育てファミサポリー・サポート・センター（児童館内）
☎32・3778

全国「子どもの人権110番」強化週間

子どもの人権問題は、周囲の目につきにくいところで起きていることが多く、被害者である子どもからは、その被害を訴えられないことや、身近に相談できる大人がいなかった場合があります。

子どもが発信するSOSをいち早くつかみ、解決に導くため相談電話（☎0120・007・110）を増設して相談に応じます。
■日時／6月25日（月）～29日（金） 8時半～19時
6月30日（土）、7月1日（日） 10時～17時

■相談担当者／法務局職員、人権擁護委員

■問合せ／岡山地方法務局 人権擁護課 岡山県人権擁護委員連合会
☎086・224・5761



毎月10日は岡山県
統一ノーレジ袋デー!



皆さん、マイバッグをお持ちですか？

スーパーなどで当たり前のようにもらっているレジ袋。その年間使用量は、1人あたり約300枚と言われ、使用後にはそのほとんどが「ごみ」として捨てられています。

ごみの問題は、分別してごみステーションに出せばおしまいではありません。その処理は多くの費用がかかるだけでなく、さまざまな環境問題を引き起こす原因となっています。

私たち一人ひとりが使い捨ての生活を見直して、まずは買い物から環境にやさしい生活を始めてみませんか？

■問合せ／環境保全課

☎32・5520

ライトダウンキャンペーンにご協力を！

地球温暖化防止と省エネルギー対策の一つとして、本市ライトアップ施設を消灯します。

環境省が提唱する「ライトダウンジャパン2012」(6月21日～7月7日)の特別実施日である夏至と七夕に実施します。

各ご家庭でも、キャンペーンの趣旨をご理解の上、一斉消灯にご協力をお願いします。

■実施日時／6月21日(木)、7月7日(土) 20時～22時

■問合せ／環境保全課

☎32・5520

環境にやさしい交通手段を利用しましょう

自動車の排気ガスは、大気汚染の要因の一つです。

公共交通機関を利用したり、近距離は自転車や徒歩で移動するなど、できるだけ環境にやさしい交通手段の利用に努めましょう。

■問合せ／環境保全課

☎32・5520

掲示板

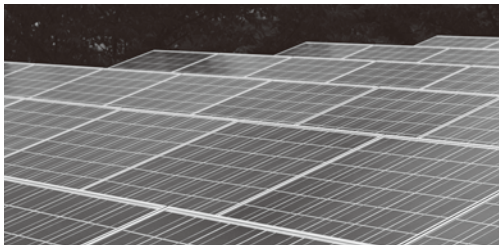

■条件／次の全てに該当する人

○市内に住所があり、自らが居住する市内の住宅に未使用の太陽光発電システムを設置する人、または太陽光発電システムが設置された市内の住宅を購入して、自らの住居とする人

○市税の滞納のない人

○申請時に未着工または未購入であり、交付決定通知後に設置工事着手および購入をする人

○平成25年3月31日までに設置が完了し報告できる人

■補助対象となるシステム要件／次の全てに該当するもの

○住宅の屋根等に設置し、太陽光を利用して発電するもの

○電力会社と系統連系に伴う電力受給に関する契約を行うもの

○未使用のもの(中古品は対象外)

■補助額／1kWあたり2万円
(上限4kW8万円)

※玉野市地域共通商品券で支払います。

■申請方法／

交付申請書、システム設置に関する費用の内訳が記載された見積書、または契約書の写し、設置予定か所の位置図および現況写真(日付入り)、市税納税・完納証明書(市税の滞納がないことを玉野市長が証明した書類で発行後1か月以内のもの)、委任状(申請者本人でない場合)を環境保全課にお持ちください。

※条件により、この他に書類を提出いただく場合があります。

※郵送不可

■申請期間／

5月28日(月)～6月11日(月)

8時半～17時15分

※予算額を超えた場合は抽選

※抽選を行う場合は、改めてご案内します。

■抽選日時／6月15日(金) 10時～

■抽選場所／レクレーション

ミーティングホール

■問合せ／環境保全課 ☎32-5520

住宅用太陽光システム 設置費補助します

みんなで乗ろう！新しい公共交通

7/1から玉野の公共交通が変わります。



これまでのシーバスは「目的地まで時間がかかりすぎる」「ルートがわかりにくい」「バス停まで遠い」など、さまざまな課題がありました。

新しい公共交通では、シーバスを主要な拠点間を結ぶ路線に転換し、周辺の公共交通利用が不便な地域には予約に応じて運行する乗合タクシーを導入します。

公共交通

これまでの公共交通

・シーバスが市内全域を巡回

課題点

- ①時間がかかる
- ②わかりにくい
- ③バス停が遠い

新しい公共交通

- ・シーバスは主要拠点を往復
- ・周辺地域は乗り合いタクシーがカバー

改善点

- ①移動時間の短縮
- ②シーバスの便数増加
- ③乗り合いタクシーの乗り場まで近い

スケジュール

試験
運行

平成24年7月1日
より運行開始予定

アンケート調査、乗降調査等を行い、平成25年度からの本格運行に向けて見直しをします。

本格
運行

平成25年度～

乗合タクシー試乗会 を行います！！

運賃
無料！！

乗合タクシーは、玉野市初の試みです。7月1日からの運行に先立ち、運営のテストと課題を見つけるため試乗会を実施します。料金は無料です。

ぜひこの機会に試乗いただき、ご意見をお聞かせください。

運行日：

平成24年 6月22日(金)、23日(土)

予約受付：

平成24年 6月22日(金)、23日(土) 7時～17時

※22日(金)は9時便からの運行です。

※各便とも定員を超えた場合は乗車いただけませんのでご了承ください。

乗合タクシー利用の手順

手順
1

電話予約 運行時刻の1時間前までに（7時便・8時便は前日の17時までに）コールセンターに電話してください。※予約は1週間前から可能です。

<伝える内容>

- ① 名前と連絡のとれる電話番号（携帯可）
- ② 利用したい日と便
- ③ 乗りたい乗り場と目的地



手順
2

乗り場への到着予定時刻の確認

予約締切後、お近くの乗り場へ乗合タクシーが到着する予定時刻や乗換えの方法などについて、運行事業者から連絡があります。

- 外出先などで連絡を受けられない場合は、運行時刻が近くなってから**コールセンターにご確認ください**。お近くの乗り場に到着する時間をお伝えします。

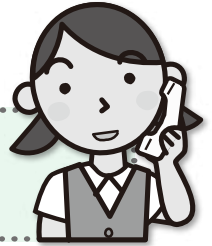

手順
3

ご乗車 予定時刻に指定の乗り場まで迎えに行きます。

- 予定時刻を過ぎても乗り場に來られない場合は、ご乗車できない**可能性があります。
- 予約の変更や中止がある場合、**コールセンターまでご連絡**ください。



利用方法Q & A

Q. 帰りはどうしたらいいの？

帰りの時刻がわかる場合は、行きの便を予約する時に一緒に予約してください。わからない時は、時刻がわかり次第、携帯電話などから予約をお願いします。

Q. たまたま席が空いていたら、予約していなくても乗れるの？

ご乗車できません。予約による運行を原則としています。

Q. シーバスと乗り継ぐ場合はどうするの？

予約の際、乗り継ぎたいシーバスの時刻、バス停を伝えてください。

Q. 予約が一人でも運行するの？

運行します。ただし、予約がなければ運行しません。

乗合タクシーの乗り場と車両

▼ 乗り場には、エリアごとに色分けした看板を設置します。

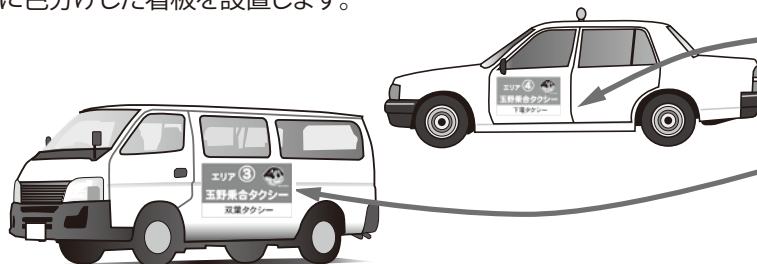

▲ 車両には、エリアごとのマグネットを貼ります。

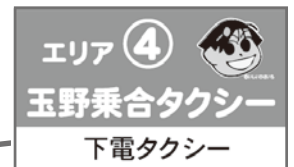

予約や運行に関するお問い合わせは
コールセンターまで

TEL: 0863-31-1411

平成24年6月24日(日)
から予約受付開始

交通政策に関するお問い合わせ

玉野市地域公共交通会議事務局（総合政策課内）

TEL: 32-5505 FAX: 32-5507

E-mail: seisaku@city.tamano.okayama.jp

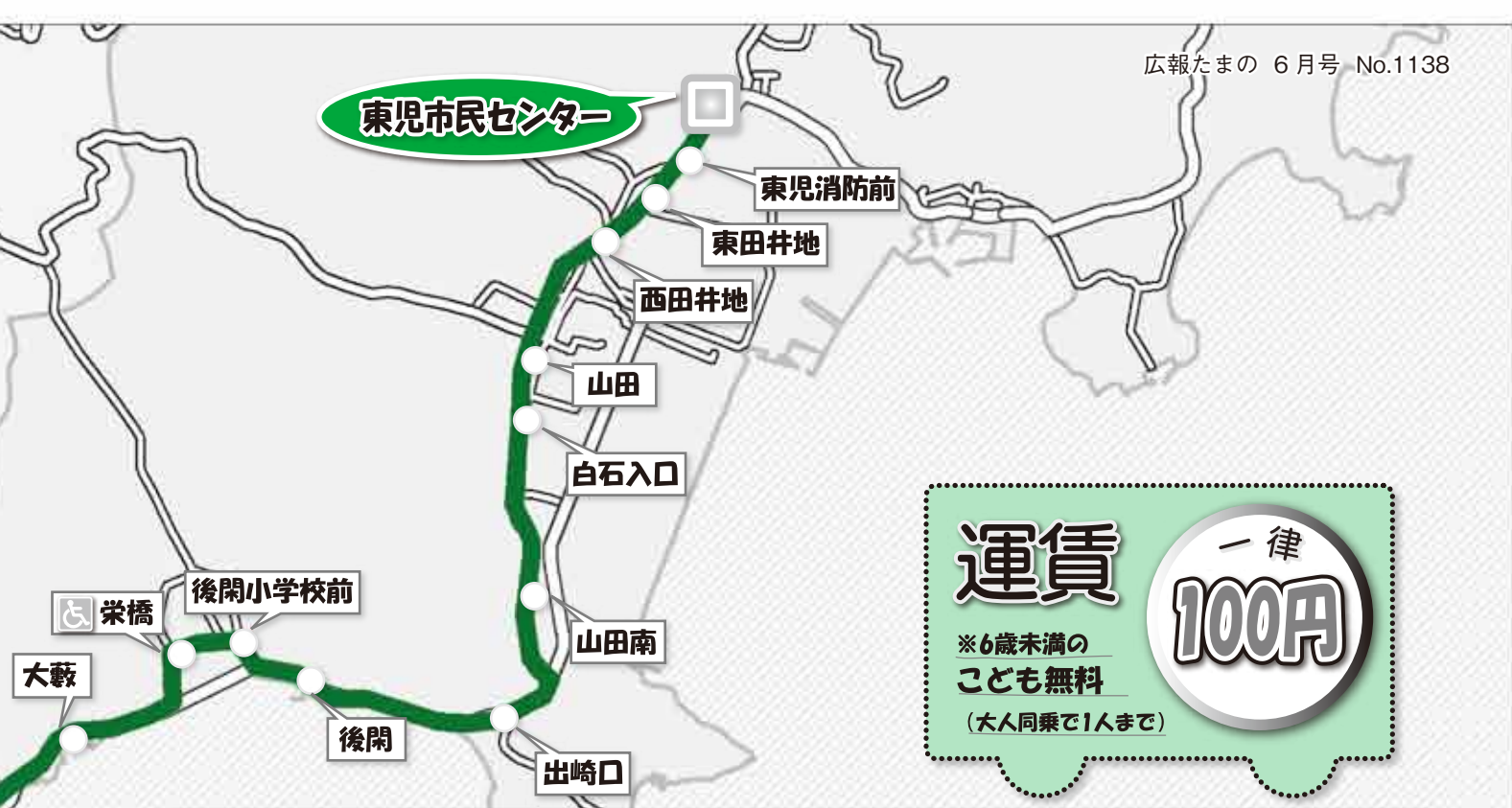

平日ダイヤ (月～金)

深山～すこやか線

	1便	2便	3便	4便	5便	6便	停留所名	1便	2便	3便	4便	5便	6便	
上り ↓	7:50	8:50	9:50	11:50	13:50	15:50	深山公園道の駅	8:35	9:25	11:25	13:35	15:25	17:05	
	7:52	8:52	9:52	11:52	13:52	15:52	田井駅	8:33	9:23	11:23	13:33	15:23	17:03	
	7:57	8:57	9:57	11:57	13:57	15:57	福祉センター	8:26	9:16	11:16	13:26	15:16	16:56	
	8:00	9:00	10:00	12:00	14:00	16:00	日赤玉野分院	8:23	9:13	11:13	13:23	15:13	16:53	
	8:02	9:02	10:02	12:02	14:02	16:02	宇野駅前	8:21	9:11	11:11	13:21	15:11	16:51	
	8:07	9:07	10:07	12:07	14:07	16:07	玉野市役所前	8:16	9:06	11:06	13:16	15:06	16:46	
	8:09	9:09	10:09	12:09	14:09	16:09	玉野市民病院	8:14	9:04	11:04	13:14	15:04	16:44	
	-	-	-	-	-	-	玉野レクレセンター	8:08	8:58	10:58	13:08	14:58	16:38	
	8:17	9:17	10:17	12:17	14:17	16:17	玉野三井病院	8:07	8:57	10:57	13:07	14:57	16:37	
	8:25	9:25	10:25	12:25	14:25	16:25	すこやかセンター	8:00	8:50	10:50	13:00	14:50	16:30	

東見～すこやか線

	1便	2便	3便	4便	5便	6便	停留所名	1便	2便	3便	4便	5便	6便	
上り ↓	7:30	9:30	11:00	12:30	14:30	15:30	東見市民センター	9:10	10:40	12:10	14:10	15:10	17:10	
	7:45	9:45	11:15	12:45	14:45	15:45	福祉センター	8:55	10:25	11:55	13:55	14:55	16:55	
	7:55	9:55	11:25	12:55	14:55	15:55	宇野駅前	8:45	10:15	11:45	13:45	14:45	16:45	
	7:59	9:59	11:29	12:59	14:59	15:59	玉野市役所前	8:41	10:11	11:41	13:41	14:41	16:41	
	8:01	10:01	11:31	13:01	15:01	16:01	玉野市民病院	8:39	10:09	11:39	13:39	14:39	16:39	
	8:10	10:10	11:40	13:10	15:10	16:10	すこやかセンター	8:30	10:00	11:30	13:30	14:30	16:30	

土日祝ダイヤ ※年末年始 (12/29～1/3)は運休

深山～すこやか線

	1便	2便	3便	4便	停留所名	1便	2便	3便	4便
上り ↓	8:00	10:00	13:00	15:30	深山公園道の駅	9:25	12:25	14:55	16:55
	8:02	10:02	13:02	15:32	田井駅	9:23	12:23	14:53	16:53
	8:07	10:07	13:07	15:37	福祉センター	9:16	12:16	14:46	16:46
	8:10	10:10	13:10	15:40	日赤玉野分院	9:13	12:13	14:43	16:43
	8:12	10:12	13:12	15:42	宇野駅前	9:11	12:11	14:41	16:41
	8:17	10:17	13:17	15:47	玉野市役所前	9:06	12:06	14:36	16:36
	8:19	10:19	13:19	15:49	玉野市民病院	9:04	12:04	14:34	16:34
	-	-	-	-	玉野レクレセンター	8:58	11:58	14:28	16:28
	8:27	10:27	13:27	15:57	玉野三井病院	8:57	11:57	14:27	16:27
	8:35	10:35	13:35	16:05	すこやかセンター	8:50	11:50	14:20	16:20

東見～すこやか線

	1便	2便	3便	4便	停留所名	1便	2便	3便	4便
上り ↓	8:00	10:00	13:00	15:30	東見市民センター	9:40	12:40	15:10	17:10
	8:15	10:15	13:15	15:45	福祉センター	9:25	12:25	14:55	16:55
	8:25	10:25	13:25	15:55	宇野駅前	9:15	12:15	14:45	16:45
	8:29	10:29	13:29	15:59	玉野市役所前	9:11	12:11	14:41	16:41
	8:31	10:31	13:31	16:01	玉野市民病院	9:09	12:09	14:39	16:39
	8:40	10:40	13:40	16:10	すこやかセンター	9:00	12:00	14:30	16:30

運行に関するお問い合わせは
両備バス玉野営業所まで

TEL:0863-31-1616

公共交通

NEW

シーバスルートマップ

平成24年7月1日(日)から、運行開始予定!





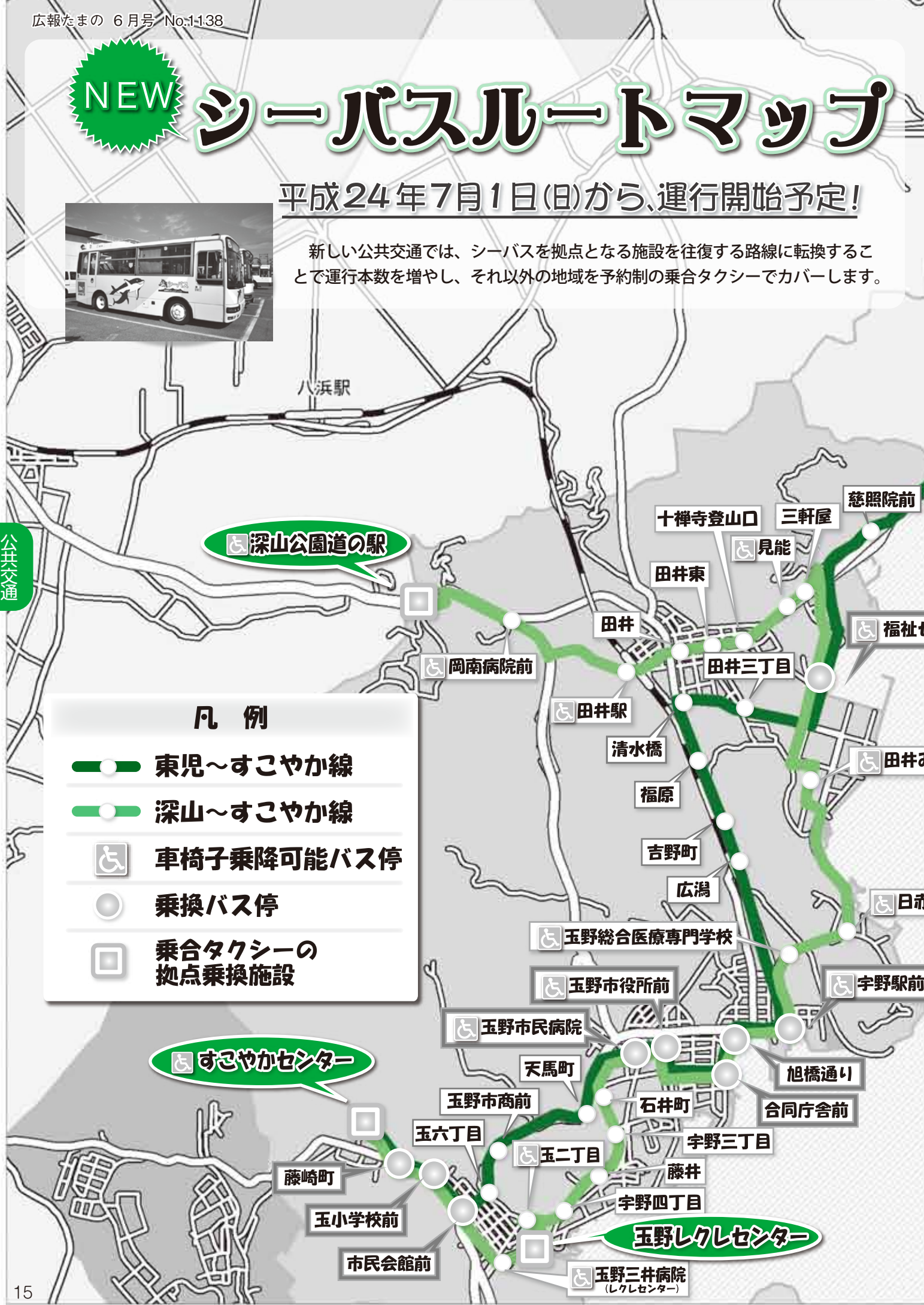

新しい公共交通では、シーバスを拠点となる施設を往復する路線に転換することで運行本数を増やし、それ以外の地域を予約制の乗合タクシーでカバーします。

公共交通



凡例

-  東見～すこやか線
-  深山～すこやか線
-  車椅子乗降可能バス停
-  乗換バス停
-  乗合タクシーの拠点乗換施設

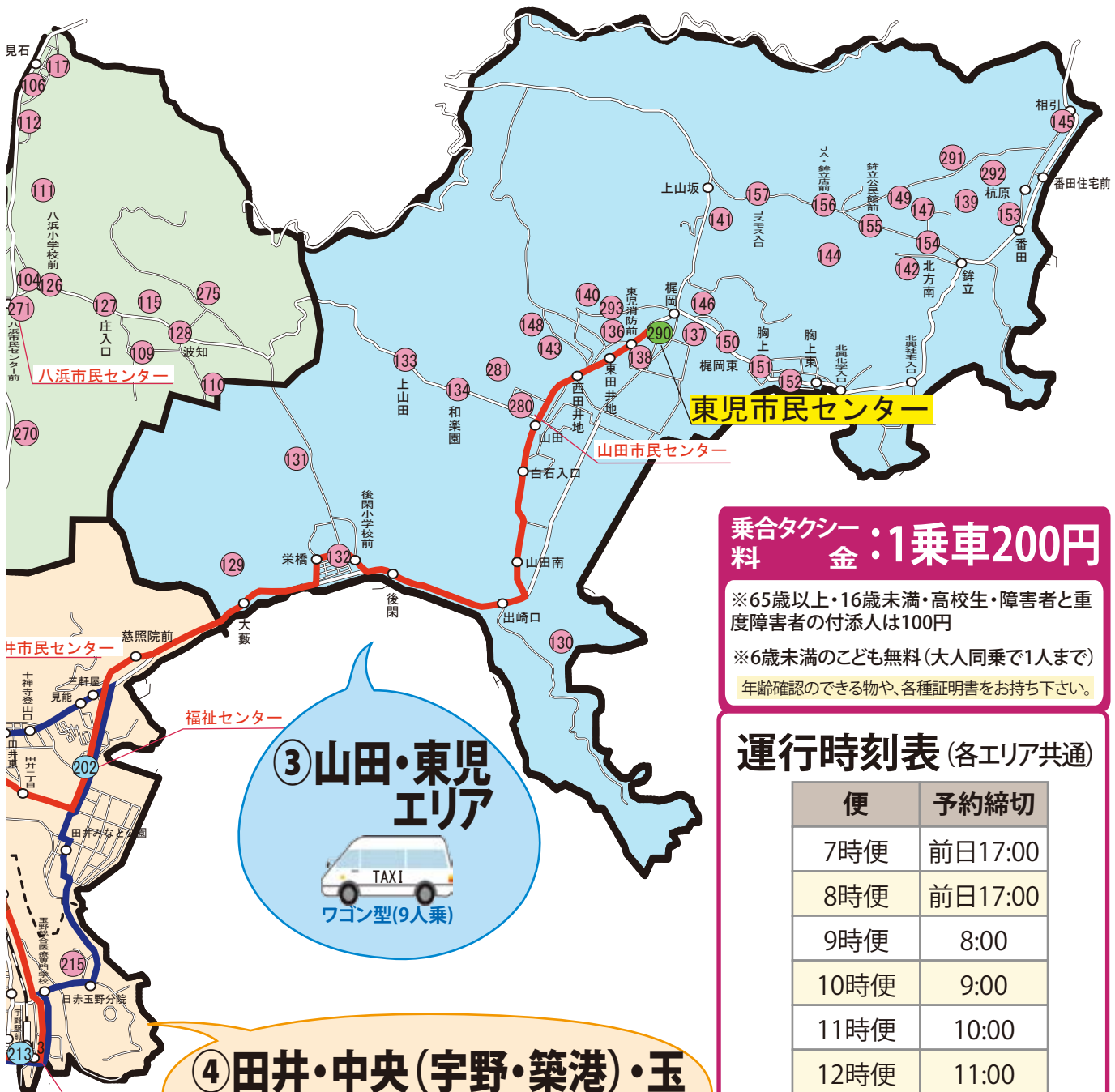

③山田・東見エリア

ワゴン型(9人乗)

④田井・中央(宇野・築港)・玉野エリア

セダン型(4~5人乗)

玉野レクレセンター

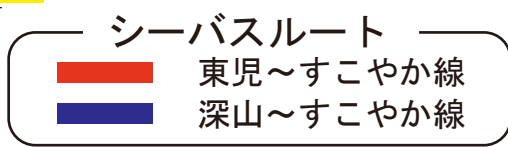

- 拠点乗換施設(シーバス⇄乗合タクシー)
- 乗合タクシー乗り場
- 乗合タクシー乗り場(中心部主要施設)
- バス停(路線バス含む)
- エリア内のサブエリアの境界

乗合タクシー料 金:1乗車200円

※65歳以上・16歳未満・高校生・障害者と重度障害者の付添人は100円

※6歳未満の子ども無料(大人同乗で1人まで)

年齢確認のできる物や、各種証明書をお持ち下さい。

運行時刻表(各エリア共通)

便	予約締切
7時便	前日17:00
8時便	前日17:00
9時便	8:00
10時便	9:00
11時便	10:00
12時便	11:00
13時便	12:00
14時便	13:00
15時便	14:00
16時便	15:00
17時便	16:00

※毎日運行
 ※年末年始(12/29~1/3)は運休

※乗合タクシーは予約が必要です

コールセンター
TEL:0863-31-1411
 (予約受付時間 7:00~17:00)

乗合タクシー乗り場マップ 平成24年7月1日(日)から 運行開始予定!!

各エリア①～④を運行する乗合タクシーを導入します。

② 荘内・八浜エリア



セダン型(4～5人乗)



ワゴン型(9人乗)

公共交通

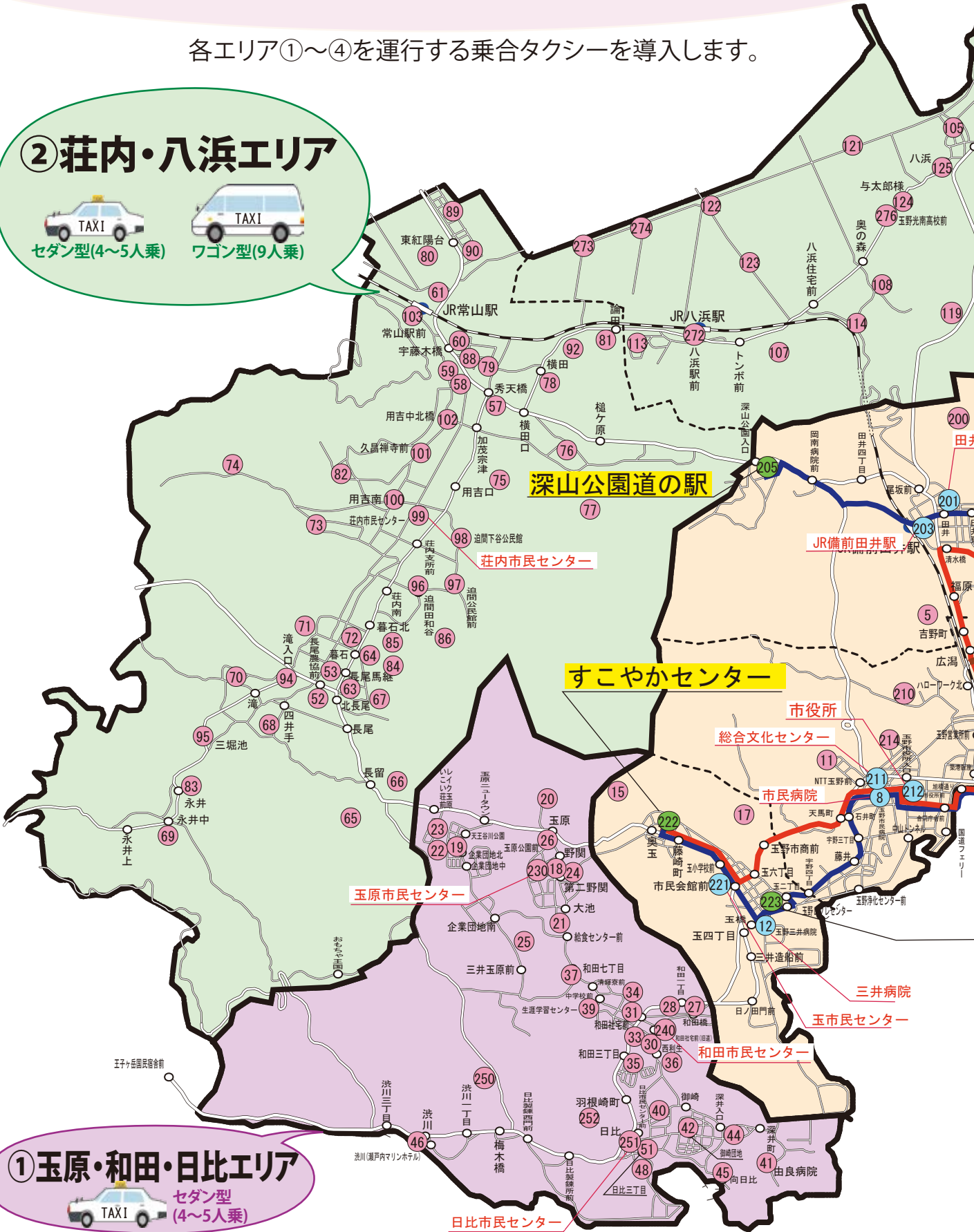

① 玉原・和田・日比エリア



セダン型
(4～5人乗)

乗合タクシー乗り場一覧

①玉原・和田・日比エリア

エリア内の各乗り場とすこやかセンター、レクレセンター(三井病院)へ移動できます。

地区名	番号	乗り場名
玉原地区 (10箇所)	018	東医院
	019	スーパータマヤ玉原ニュータウン店
	020	玉原一丁目児童遊園地
	021	新生団地集会所
	022	玉原ニュータウン集会所
	023	レイク玉原集会所
	024	玉原親水公園
	025	玉野市民総合運動公園
	026	玉原公園前バス停
	027	玉野市民センター
和田地区 (11箇所)	027	田川医院
	028	油原医院
	030	山田外科医院
	031	三井生協和田店
	033	和田中央公園
	034	新井岡公園
	035	金ヶ谷公園
	036	地ノ内児童遊園地
	037	和田七丁目バス停
	039	生涯学習センター
040	和田市民センター	
日比地区 (11箇所)	040	せいきょう玉野診療所
	041	由良病院
	042	三井生協日比店
	044	第一向日比コミュニティハウス
	045	たまの漁業協同組合 日比支所前
	046	渋川コミュニティハウス
	048	日比集会所
	051	日比三丁目バス停
	250	日比六丁目ゴミステーション
	251	日比市民センター
252	日比1丁目5番地内ゴミステーション	

②荘内・八浜エリア

エリア内の各乗り場へ移動できます。加えて八浜地区からは深山公園へ、荘内地区からは深山公園、すこやかセンター、レクレセンター(三井病院)へ移動できます。

地区名	番号	乗り場名
八浜地区 (29箇所)	104	たなべ内科
	105	八浜町並み保存拠点施設
	106	こやま医院
	107	大崎公民館
	108	奥公民館
	109	庄公民館
	110	池迫公民館
	111	歌見公民館入口
	112	碓石地区コミュニティハウス
	113	碓井ヶ丘町内集会所
	114	池ノ内集会所
	115	下之庄集会所
	117	見石ニュータウンコミュニティハウス
	119	元川集会所
	121	東七区旧バス停
	122	新互譲会館旧バス停
	123	六条会館旧バス停
	124	与太郎様バス停
	125	八浜バス停
	126	八浜小学校前バス停
	127	庄入口バス停
	128	波知バス停
	270	八浜下池付近ゴミステーション
	271	八浜市民センター
	272	八浜駅前バス停
	273	一条会館付近ゴミステーション
274	南七区ゴミステーション	
275	波知北ゴミステーション	
276	玉野光南高校	

地区名	番号	乗り場名
荘内地区 (45箇所)	052	片山産婦人科医院
	053	中村医院
	057	三宅内科外科医院
	058	満木内科小児科
	059	長崎医院
	060	木下耳鼻咽喉科クリニック
	061	大野眼科
	063	ニシナ荘内長尾店
	064	三井生協荘内店
	065	目池公民館
	066	長尾南公民館
	067	北公民館
	068	尾越四井手公民館
	069	永井公民館
	070	滝公民館
	071	広岡公民館
	072	壽石公民館
	073	木目公民館
	074	小島地公民館
	075	宗津公民館
	076	槌ヶ原公民館
	077	南奥公民館
	078	横田公民館
	079	秀天公民館
	080	東高崎公民館
	081	論田公民館
	082	豊岡コミュニティハウス
	083	托原集会所
	084	北浦集会所
	085	木の味団地集会所
	086	追間団地自治会集会所
	088	ファミリータウン吉原集会所
	089	東紅陽台一丁目集会所
	090	東紅陽台二丁目集会所
	092	横田公園
	094	滝入口バス停
	095	三堀池バス停
	096	追間田和谷バス停
	097	追間公民館前バス停
	098	追間下谷公民館バス停
	099	荘内市民センター
	100	用吉南バス停
	101	久昌禅寺前バス停
	102	用吉中北橋バス停
	103	常山駅前バス停

公共交通

③山田・東児エリア

エリア内の各乗り場と八浜市民センター、光南高校へ移動できます。

地区名	番号	乗り場名
東児地区 (26箇所)	136	近藤医院
	137	大萩内科医院
	138	スーパータマヤ東児店
	139	番田公民館
	140	東田井地コミュニティハウス
	141	上山坂コミュニティハウス
	142	下山坂地藏前
	143	西田井地公会堂憩乃家
	144	下山坂公会堂
	145	相引集会所
	146	梶岡公民館
	147	鉾立郵便局
	148	東田井地西
	149	北方区民会館
	150	梶岡東バス停
	151	胸上バス停
	152	胸上東
	153	阿部商店前
	154	北方南バス停
	155	鉾立公民館前バス停
	156	J A・鉾立店前バス停
	157	コスモス入口バス停
	290	東児市民センター
	291	番田杭原上池付近ゴミステーション
	292	番田地区内ゴミステーション
	293	宗玉園入口

地区名	番号	乗り場名
山田地区 (8箇所)	129	大藪公会堂
	130	沼公会堂
	131	福浦公会堂
	132	後閑地区連絡協議会集会所
	133	上山田バス停
	134	和楽園バス停
	280	山田市民センター
	281	白石自治会駐車場

④田井・中央(宇野・築港)・玉エリア

各地区内に限定した運行となります。表の各地区内乗り場と、以下の乗り場間のみが移動できます。

★田井:田井市民センター²⁰、備前田井駅²⁰、福祉センター²⁰、深山公園²⁰

★中央:宇野駅²¹、市役所²¹、市民病院⁸、総合文化センター²¹

★玉:レクレセンター²²、すこやかセンター²²、玉市民センター²²、三井病院¹²

地区名	番号	乗り場名
田井地区 (2箇所)	005	虫倉自治会ゴミステーション
	200	田井四丁目駿河池付近ゴミステーション
玉地区 (2箇所)	015	血池公園
	017	前谷奥児童遊園地

地区名	番号	乗り場名
中央地区 (宇野・築港) (4箇所)	011	畑町内会ゴミステーション
	210	築港三丁目築港小学校奥ゴミステーション
	214	虎所地区ゴミステーション
	215	築港四丁目公園

◆◆ 掲示板 ◆◆

市民チャンネル
DVD貸出中

市が自主制作し、倉敷ケーブルテレビ(アナログ13チャンネル、デジタル31・2チャンネル)で放送した番組のDVDを、各市民センターと図書館で貸し出しています。

また、ユーチューブと市ホームページでも公開しています。

今後、市で制作した自主放送番組を随時追加していきますので、ご活用ください。

■料金／無料

■主な番組／

- 自主防災組織の活動
- 市制70周年を顧みて
- 「たまの温玉めし」誕生!
- 文化あふれる玉野のまち
- 玉野が誇る観光名所を大調査!

■問合せ／総合政策課

☎32・5533

消防設備士試験

■試験日／8月19日(日)

■受付期間／

- 電子申請 6月25日(月)～7月3日(火)
- 書面申請 6月28日(木)～

7月6日(金)
■試験種類／甲種(特類・1～5類)、乙種(1～7類)

■場所／岡山市

■申込み・問合せ／

○(財)消防試験研究センター岡山県支部

☎086・271・6727

■電子申請問合せ／(財)消防試験研究センター電子申請室

☎0570・07・1000

下水道排水設備
新規指定工事店募集



市公共下水道排水設備指定工事店の新規募集を行います。

詳しくは、お問い合わせください。

■募集期間／6月1日(金)～29日(金) 8時半～17時15分

※土・日を除く

■指定期間／平成25年8月31日(土)まで

■問合せ／下水道課

☎32・2777

松くい虫予防作業

みやま公園の松を松くい虫から守るため、薬剤を散布します。散布中は入園を制限させていただきますので、ご協力をお願いします。

また、散布後の7日間は植物等に触れないよう注意してください。

■散布方法／動力噴霧機による地上からの薬剤散布

■散布日時／6月12日(火)、7月10日(火) 5時～10時

※雨天の場合は翌日以降の散布が可能な日に順延

■問合せ／都市計画課

☎32・5538

未就業看護師研修会

看護の仕事から離れている看護師を対象に、もう一度現場で力を発揮できるように研修会を開催します。

■日時／6月7日(木) 10時～15時半

■場所／市民病院2階 講堂

■参加費／無料

■申込方法／電話でお申し込みください。

■申込締切／6月5日(火)

■申込み・問合せ／市民病院(村上) ☎31・2101

6月1日～7日は
水道週間

さあ今日も 水と元気が
蛇口から

大きな川がない玉野市は、ほとんどの水を高梁川に依存しています。

生活に欠かせない水資源を守っていくため、日頃から節水を心がけるなど、私たち一人ひとりが水道の大切さを十分意識することが重要です。

家庭内の水道管などは、普段から点検管理を行いましょう。

わずかな漏水も放っておくと大きな水量となり、資源や費用の無駄になります。漏水を発見したら、ただちに水道課へご連絡ください。

安全・安心で信頼される水道を目指し、将来にわたる良質な水の安定した供給に計画的に取り組みます。

■問合せ／水道課

☎33・9666

児島湾土地改良区
総代選挙

任期満了による総選挙を行います。

■告示日／7月5日(木)

■投票日時／7月12日(木) 9時～15時

■立候補届出受付期間・場所／7月5日(木)、6日(金) 8時半～17時

○第2区選挙区 玉野市選挙管理委員会事務局

■定数／7人

■問合せ／選挙管理委員会事務局 ☎32・5568

森林所有者は
届出をしてください

森林法改正により、今年4月以降、森林を所有した人は市町村長への事後届出が義務付けられました。

■対象／地域森林計画の対象となる森林の土地を新たに取得した人(個人・法人問わず)

■届出期間／土地の所有者となった日から90日以内

■問合せ／農林水産課

☎32・5535

備前県民局森林企画課

☎086・233・9832

◆◆ 掲示板 ◆◆

事業者の皆さんを応援します 中心市街地開業支援等賑わい創出事業（新設）

「玉野市中心市街地活性化基本計画」に定める中心市街地(中活エリア:宇野・築港の一部)における、商店の魅力アップを図るため、店舗改装や新規創業に対する支援を行います。

中活エリア内の区分として、築港商店街区、メルカ、その他の中活エリアの3つを設定しています。

■対象／

小売店、飲食店、理・美容室、各種教養教室などを市内で営んでいる人や、これらの事業を新たに始めようとする人

※築港商店街区のみ芸術家業(美術家業、彫刻家業など)も対象

■対象事業／

①魅力づくり事業

店舗改装経費の補助

※補助対象経費の合計額が200万円(小規模事業者・新規創業者の場合は50万円)以上で、平成24年度中に工事の着工・完了、店舗の開業、事業費の支払いを全て完了すること

※備品購入費は対象外

②空き店舗活用事業

空き店舗*を活用して魅力づくり事業を行う場合の家賃補助

※市の空き店舗台帳に登録されているもの

■その他／

※補助の可否は、審査会で決定します。

※本事業の実施に伴い、広報たまの4月号に掲載した商工業支援制度のうち、「魅力ある個店づくり推進事業」の対象区域を、中心市街地エリアを除く玉野市全域とします。

申請書類は、商工観光課、市ホームページにあります。

詳しくは、お問い合わせください。

■締切／9月28日(金)

■申請・問合せ／商工観光課 ☎33-5005

①魅力づくり事業(カッコ内は限度額)				
		築港	メルカ	その他
補助率	市内業者	1/2 (200万円)		1/3 (150万円)
	市外業者	1/3 (150万円)	1/3 (100万円)	1/4 (100万円)

②空き店舗活用事業(カッコ内は限度額)				
		築港	メルカ	その他
補助率		1/2 (120万円(10万円/月×12)) ※店舗家賃が10万円以下の場合 5万円/月×24を選択可		1/3 (60万円(5万円/月×12)) ※店舗家賃が10万円以下の場合 2.5万円/月×24を選択可

掲
示
板

空き店舗工場情報求む!

市内の空き店舗・工場情報を募集しています。

物件情報は市ホームページに掲載し、出店希望者に提供します。所有している物件を「貸したい」「売りたい」とお考えの人は、情報をお寄せください。

※交渉や契約は当事者間で行っていただきます(市からは情報提供のみです)。

※市ホームページからも物件登録できます。登録料・掲載料不要。

■問合せ／商工観光課
☎33・5005

心身障害者医療費 受給資格証の更新申請

心身障害者医療費受給資格証をお持ちで、更新の申請が必要な人には、申請書を郵送しています。必ず更新手続きをしてください。

■受付期間／6月1日(金)～15日(金)

■必要書類／更新申請書、印鑑、健康保険証の写し、課税証明書(受給者と同じ健康保険加入者で市外に住んでいる人等)

■申請方法／必要書類を福祉政策課、各市民センター

までお持ちいただくか、郵送してください。

■問合せ／福祉政策課
☎32・5556

〒706・8510
宇野1・27・1

介護予防アンケート にご協力ください

いつまでも元気で健康な生活を営めるよう、新たに65歳になった人にアンケート調査票をお送りします。

この調査票は、日常生活に関するチェックリストになっていて、皆さんの生活機能を確認する内容となっています。この結果により、介護予防が必要と思われる人には、案内をお送りする予定です。

※調査票は調査の目的以外に使用しません。

■対象／平成23年度の介護予防アンケート未返信の人、平成23年6月以降に65歳になった人、または65歳以上で平成23年度中に玉野市へ転入された人

■送付開始／6月上旬
7月13日(金)までに同封の返信用封筒でご返送ください。

■問合せ／長寿介護課
☎32・5534

平成24年度から介護保険料が変わります

介護保険料は3年ごとに見直すことになっています。
 今期(平成24～26年度)の保険料を下記のとおり改定します。

- 介護保険に必要な給付費などを考慮し、基準額を4,000円から5,100円に、また全ての段階の保険料を引き上げました。
- 負担能力に応じたきめ細かい保険料とするため、今年度から所得段階区分を8段階から9段階へ変更しました。

【平成23年度】

【平成24年度～平成26年度】

段階	対象者	保険料 (月額)	保険料 (年額)	→	段階	対象者	保険料 (月額)	保険料 (年額)
1	生活保護受給者または市民税世帯非課税者かつ老齢福祉年金受給者	2,000円	24,000円	→	1	生活保護受給者または市民税世帯非課税者かつ老齢福祉年金受給者	2,550円	30,600円
2	市民税世帯非課税者かつ前年の課税年金収入額と合計所得金額の合計額が80万円以下の人	2,000円	24,000円	→	2	市民税世帯非課税者かつ前年の課税年金収入額と合計所得金額の合計額が80万円以下の人	2,550円	30,600円
3	市民税世帯非課税者かつ前年の課税年金収入額と合計所得金額の合計額が80万円を超える人	3,000円	36,000円	↘	3	市民税世帯非課税者かつ前年の課税年金収入額と合計所得金額の合計額が80万円を超え120万円以下の人	3,315円	39,780円
-	-	-	-	↘	4	市民税世帯非課税者かつ前年の課税年金収入額と合計所得金額の合計額が120万円を超える人	3,825円	45,900円
4	市民税本人非課税者かつ世帯課税者で前年の本人の課税年金収入額と合計所得金額の合計額が80万円以下の人	3,320円	39,840円	→	5	市民税本人非課税者かつ世帯課税者で前年の本人の課税年金収入額と合計所得金額の合計額が80万円以下の人	4,590円	55,080円
5	市民税本人非課税者かつ世帯課税者で第4段階以外の人	4,000円	48,000円	→	6	市民税本人非課税者かつ世帯課税者で前年の本人の課税年金収入額と合計所得金額の合計額が80万円を超える人	5,100円	61,200円
6	市民税本人課税者かつ前年の本人の合計所得金額が125万円未満の人	4,320円	51,840円	→	7	市民税本人課税者かつ前年の本人の合計所得金額が190万円未満の人	6,375円	76,500円
7	市民税本人課税者かつ前年の本人の合計所得金額が125万円以上200万円未満の人	5,000円	60,000円	↗	8	市民税本人課税者かつ前年の本人の合計所得金額が190万円以上400万円未満の人	7,650円	91,800円
8	市民税本人課税者かつ前年の本人の合計所得金額が200万円以上の人	6,000円	72,000円	↗	9	市民税本人課税者かつ前年の本人の合計所得金額が400万円以上の人	8,925円	107,100円

※矢印は、平成23年度と平成24年度の本人、世帯の所得・市民税の課税状況が同じとした場合の推移を示しています。

●●●●年金天引きの人は保険料の仮徴収を行っています!●●●●

年金天引きで保険料を納めていただく場合、保険料額決定後に徴収を開始すると、10、12、2月の3回払いとなるため、1回あたりの納付額が高額になります。そこで、4、6、8月は前年度の2月分と同じ額を仮徴収し、保険料決定後、残額を後半3回で徴収しています。

なお、平成24年度は、保険料の改定時期となることから、各支払月の保険料額が均等になるように、8月分の額を調整させていただく予定です。

■問合せ／長寿介護課 ☎32-5537

◆◆ 掲示板 ◆◆

防災情報メルマガ
フェイスブック
防災ツイッター
配信中



■防災メルマガ
携帯電話で読み取り、
表示されたアドレスに
空メールを
送信してください。



■フェイスブック
[http://www.facebook.com/
tamanocity](http://www.facebook.com/tamanocity)

玉野市フェイスブック 検索



■防災ツイッター
tmano_bousai

平成23年9月2日、3日
に上陸した台風12号
により、時間雨量は
31mmに達し、大きな
被害をもたらしました。

集中豪雨にご注意を！

4月ごろから夏場にかけて、突発的で
局地的な豪雨が発生しやすくなります。

雨は予測困難なものなので、被害を
最小限にするためにも、自分で判断して
対処・避難出来るよう、事前に備えてお
きましょう。

■問合せ／危機管理課 ☎32-5560



80mm以上
猛烈な雨

息苦しくなるよ
うな圧迫感があ
ります。
大規模災害が発
生する危険性
大。



50～80mm
非常に激しい雨

滝のように降り、
水しぶきで一面
が白っぽくなり
ます。
地下室や地下街
に雨水が流れ込
む危険あり。



30～50mm
激しい雨

バケツを引っく
り返すような雨
で、道路が川の
ようになること
も。
山崩れやがけ崩
れが起きやす
くなります。



20～30mm
強い雨

傘をさしてい
ても濡れるくら
いの土砂降り
で、側溝などから
水があふれる場
合も。
小規模ながけ
崩れが始まる危
険があります。



10～20mm
やや強い雨

一面に水溜りが
でき、雨音で話
し声が聞き取り
にくくなります。
この程度の雨で
も長く続くとき
は注意が必要。

掲
示
板

災害時の備え (非常持出品編)

- 最低限備えておきたいもの②
 - ・貴重品 (現金は用意しておきましょう。預金通帳、印鑑、健康保険証もすぐ取り出せる場所に保管しておきましょう。)
 - ・救急医薬品 (キズ薬、ばんそうこうなど。また、常備薬があればご用意を。)
 - ・その他 (電池、軍手、ろうそく、ライター、ビニール袋、ティッシュ、タオル、生理用品など)

<リュックなど持ち運びやすいものに入れておいてください。>

持出品は一例です。実際に避難される場合を想定し、何が必要なのかを検討して、備えておきましょう。

■問合せ／危機管理課 ☎32-5560

梅雨時期の 交通事故防止期間

■実施期間／6月1日～7月31日

梅雨期は、雨で視界が悪くなり、また路面
が濡れて滑りやすくなるなど、運転条件が
悪くなり危険度が高くなります。

■問合せ／玉野市交通安全対策協議会
(総務課内) ☎32-5516
玉野警察署交通課 ☎32-0110

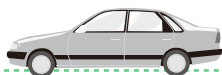

ドライバーの皆さんへ

定期的にタイヤの溝と空気圧
を点検しましょう。
路面に応じた安全な速度で走
行し、車間距離を十分確保し
ましょう。



自転車利用の皆さんへ

傘さし運転はやめましょう。
夜間はライトを点灯し、反射
材を着用しましょう。



歩行者の皆さんへ

道路を横断する時は、左右の
安全を確認しましょう。
夜間の外出時には、明るい色
の服装を心がけ、反射材を着用
しましょう。

外国人の皆さんへ

知合いの外国人の方に
教えてあげてください。

新しい住民基本台帳制度の開始に伴い仮住民票を送付しています。

平成24年7月9日から、現在の外国人登録制度が廃止され、新しい住民基本台帳制度・在留管理制度に移行します。

■対象／3か月を超える在留資格を持ち、市内に住所を有する外国人住民

証明書が変わります

日本人住民と同様に住民票を作成します。

住所変更手続きが変わります

玉野市外への住所異動の際に、転出・転入両市区町村での手続きが必要になります。

■問合せ／市民課
☎32・5521

■在留管理制度の問合せ／外国人在留総合インフォメーションセンター
☎0570・013904

玉野市で外国人登録をしている人に、仮住民票記載事項通知を世帯単位でお送りします。

仮住民票記載事項通知は、新たに作成される住民票についてお知らせしています。

また、日本人との混合世帯の人は、仮住民票の記載事項(世帯主や続柄)が変更になり、新しい世帯主と続柄を記載しています。

内容をご確認の上、ご不明な点や修正等がある場合は、6月22日(金)までにご連絡ください。



掲示板

平成23年度玉野市情報公開・個人情報保護制度の運用状況・審議会等の会議の公開状況

○情報公開制度

市が保有している情報を、市民の皆さんの請求に応じて公開する制度です。市政への理解と信頼を深め、開かれた市政の実現を目指します。

(1) 実施機関別・開示請求件数及び処理状況
(平成23年4月1日～平成24年3月31日)

実施機関	請求件数	処理状況			
		開示	部分開示	不開示	取下げ
市長	41	9	24	4	4
議会	1				1
選挙管理委員会	1			1	
教育委員会	11	7	4		
合計	54	16	28	5	5

(2) 不服申立て件数 0件

○個人情報保護制度

市が収集・保有する個人情報の適正な取扱いを定めた制度です。市民の皆さんの請求に応じて、ご自分の個人情報の公開、訂正等の請求をする権利を保障しています。

- (1) 実施機関別・開示請求件数 1件
 (2) 自己に係る個人情報の訂正又は削除の請求件数 0件
 (3) 介護保険に係る文書開示の請求件数 6件
 (4) 不服申立て件数 0件

○平成23年度玉野市審議会等の会議の公開状況

市が開催する審議会等の会議や会議録を公開することで、市民の皆さんの市政に対する理解と信頼を深め、より一層開かれた市政を推進します。

■会議の公開状況(平成23年4月1日～平成24年3月31日)

開催会議数	内訳	
	公開	非公開
35	18	17

■問合せ／協働推進課 ☎32-5567

広告

市県民税のお話

◎平成24年度 市県民税の納税通知書の発送時期

納税通知書発送予定	6月15日(金)	
平成24年度の納期限		
第1期	平成24年	7月2日(月)
第2期		8月31日(金)
第3期		10月31日(水)
第4期	平成25年	1月31日(木)

※市県民税が給与引きされている方は、5月中旬に事業所あてに通知書をお送りしています。

◎年金振込通知書について

年金振込通知書に記載されている「個人住民税額」の見方をお知らせします。
(平成24年度の年金振込通知書は、平成24年6月に年金保険者から送られます)

年金振込通知書
平成 年 月 日

平成 年 月 から平成 年 月 までの各偶数月にお支払いする年金は、次のとおり指定された金融機関の預貯金口座に振込みを行うこととしましたので、お知らせします。

◎年金の種類 年金
◎年金証書の基礎年金番号・年金コード
◎年金受給権者氏名
◎振込先

◎「年金支払額」及び「年金から特別徴収する保険料(税)額」*等の金額

年金支払額	円
介護保険料額	円
所得税額	円
個人住民税額	円
控除後振込額	円

※年金から特別徴収する保険料(税)額とは、介護保険料額、国民健康保険料(税)額、後期高齢者医療保険料額、個人住民税額となります。

厚生労働省 官署支出官 厚生労働省年金局事業企画課長 印影

個人住民税とは、市県民税のことです。

「平成25年4月まで」と書かれていますが、年金から引き落される市県民税額は、10月以降変更されます。

なぜ??

今年度の市県民税額が決定するのが6月で、年金からの引き落とし額に反映されるのが10月以降のためです。

詳しくは……

平成24年6月15日(金) 発送予定の納税通知書と、同封のお手紙をご覧ください。

※年度の途中で、確定申告などにより年金所得にかかる税額に変更がある場合や、年金受給者が市外へ転出された場合、また亡くなられた場合などには、年金からの引き落としが停止されます。

■問合せ/税務課 ☎32-5510

広告

STOP!

不法滞在・不法就労

不法滞在者を雇用すると、意図したものでなくても事業主が罰せられる場合があります。

外国人を雇用するときは、必ず旅券や外国人登録証明書によって、在留資格・在留期間等の確認をしてください。

■問合せ/玉野警察署 ☎32-0110
入国管理局岡山出張所 ☎086-234-3531

ご存知ですか？

個別実施の検診・健康診査のお知らせ

医療機関で市が実施する検診・健康診査が受けられます！

各検診・健康診査の実施医療機関に予約してから受診してください

並ばずに
お近くの
かかりつけの

	乳がん検診	乳房X線検査(マンモグラフィ) (この検査だけの受診はできません)	子宮がん検診
対象者	30歳以上の女性 (昭和58年3月31日以前生まれ)	市が実施する乳がん検診(視触診) を受診した40歳以上の女性 (昭和48年3月31日以前生まれ)	20歳以上の女性 (平成5年3月31日以前生まれ)
実施期間	平成24年6月～平成25年1月	平成24年6月～平成25年3月	平成24年6月～平成25年1月
検診時間	各病院・医院の診療時間内	各病院・医院の診療時間内	各病院・医院の診療時間内
料金	300円(70歳以上:100円)	1,200円(70歳以上:400円)	1,600円(70歳以上:500円)
結果通知	受診時にお伝えします。	受診時にお伝えします。	医療機関から郵送通知します。
実施医療機関・電話番号 (地区別50音順)	大西病院 (田井) 33-9333 中谷外科病院 (田井) 31-2323 宇野八丁目クリニック (宇野) 33-8080 玉野市民病院 (宇野) 31-2101 松尾医院 (宇野) 32-4662 玉野三井病院 (玉) 31-4187 池宗病院 (奥玉) 31-1331 松田病院 (和田) 81-7821 山田外科医院 (和田) 81-7197 三宅内科外科医院 (荘内) 71-2277 近藤医院 (東児) 41-1061	玉野市民病院 (宇野) 31-2101 玉野三井病院 (玉) 31-4187 三宅内科外科医院 (荘内) 71-2277	玉野市民病院 (宇野) 31-2101 油原医院 (和田) 81-8235 片山産婦人科医院 (荘内) 71-4688

	特定健康診査	後期高齢者等健康診査	
対象者	40歳以上75歳以下の 玉野市国民健康保険被保険者	75歳以上の人(受診する日に75歳の誕生日を迎えている人) 65歳以上75歳未満の後期高齢者医療被保険者 40歳以上の生活保護受給世帯に属する人	
実施期間	平成24年6月～平成25年3月	平成24年6月～平成25年3月	
健診時間	各病院・医院の診療時間内	各病院・医院の診療時間内	
料金	1,000円	1,000円	
結果通知	医療機関から郵送通知します。	医療機関から郵送通知します。	
実施医療機関・電話番号 (地区別50音順)	大西病院 (田井) 33-9333 中谷外科病院 (田井) 31-2323 石井医院 (築港) 21-2743 岡山赤十字病院玉野分院 (築港) 31-5117 玉野中央病院 (築港) 31-1011 青井医院 (宇野) 21-4370 井上クリニック (宇野) 32-0831 宇野八丁目クリニック (宇野) 33-8080 河口病院 (宇野) 32-5144 玉野市民病院(宇野) 070-5055-6505; 070-5055-6506; 070-5055-6507;	原田内科クリニック (宇野) 31-1717 松尾医院 (宇野) 32-4662 井上内科医院 (玉) 21-2074 玉野三井病院 (玉) 31-4187 池宗病院 (奥玉) 31-1331 東医院 (玉原) 31-7811 田川医院 (和田) 81-8345 松田病院 (和田) 81-7821 山田外科医院 (和田) 81-7197 油原医院 (和田) 81-8235	せいきょう玉野診療所 (日比) 81-1696 由良病院 (日比) 81-7125 竹原内科医院 (荘内) 71-0101 長崎医院 (荘内) 71-4800 満木内科小児科 (荘内) 71-0747 三宅内科外科医院 (荘内) 71-2277 こやま医院 (八浜) 51-3333 たなべ内科 (八浜) 51-3600 大萩内科医院 (東児) 41-1087 近藤医院 (東児) 41-1061

※個別実施の検診・健康診査も、減免券・クーポン券による料金の減免制度があります。
 ※平成24年度中に受診できる市が実施する各種検診・健康診査は、個別実施・集団実施にかかわらず1回です。
 ※各地区の検診会場で集団実施する検診・健康診査の実施時期はおおむね次のとおりです。

乳がん検診 : 平成24年9月上旬～10月下旬 乳房X線検査(マンモグラフィ) : 平成24年10月下旬～11月上旬
 子宮がん検診 : 平成24年9月下旬～10月下旬
 特定健康診査 : 平成24年6月上旬～7月上旬 後期高齢者等健康診査 : 集団実施はありません

詳しくは、各家庭にお配りしている「まるごと検診ガイドブック」をご覧ください(問合せ/すこやかセンター ☎31-3310)

健康

各種検診

成人の健康づくり

場所：すこやかセンター

- 27 水 フレッシュ体操教室 10時～11時半
- いきいき体操教室 13時半～15時

胸部レントゲン検診

(喀痰検査も同時実施)

対象：40歳以上

料金：無料

(喀痰検査料金:500円(70歳以上:無料))

- 4 月 西田井地公会堂 10時～11時
- 番田公会堂 13時半～14時半
- 5 火 七区新互譲会館 9時～10時
- 波知 (依田工業北側空き地) 11時半～12時
- 後閑学区コミュニティ集会所 14時～15時
- 6 水 文化センター 9時半～11時
- すこやかセンター 13時半～15時

特定健康診査・大腸がん検診・前立腺がん検診・肝炎ウイルス検査

対象：40歳以上

料金：まるごと検診ガイドブックをご覧ください

- 8 金 すこやかセンター 8時～10時半
- 11 月 東児市民センター 8時～10時半
- 14 木 児童館 (大腸がん検診のみ実施) 9時半～11時
- 19 火 玉原市民センター 8時～10時半
- 20 水 和田市民センター 8時～10時半
- 22 金 日の出ふれあい会館 8時半～10時半
- 24 日 荘内市民センター 8時～10時半
- 25 月 渋川コミュニティハウス 8時半～10時半
- 26 火 大崎公民館 8時半～10時半
- 27 水 日比市民センター 8時～10時半
- 28 木 八浜市民センター 8時半～10時半
- 29 金 荘内市民センター 8時～10時半
- 7/1 日 田井市民センター 8時～10時半
- 7/2 月 山田市民センター 8時半～10時半
- 7/3 火 文化センター 8時～10時半
- 7/4 水 鉾立公民館 8時半～10時半
- 7/5 木 田井市民センター 8時～10時半
- 7/8 日 すこやかセンター 8時～10時半

骨粗しょう症検診

対象：18歳～70歳までの女性
料金：500円

- 1 金 すこやかセンター 13時半～14時半
 - 7/6 金 すこやかセンター 13時半～14時半
- ※ストッキングの着用は避けてください。

※行事等の詳しい内容については各戸配布の『まるごと検診ガイドブック』をご覧ください。

■問合せ/すこやかセンター
☎31-3310

O-157を防ごう！

例年、夏場にO-157(腸管出血性大腸菌感染症)の患者が増加します。

気になる症状が見られた時は、早めに受診しましょう。

<特徴は?>

- ①感染力が強い
- ②乳幼児や高齢者がかかりやすい
- ③潜伏期間が2～9日間と長い

<主な症状は?>

- ①腹痛
- ②水様便や血液の混じった下痢
- ③発熱や吐き気



<どうやってうつるの?>

- ①菌がついた飲食物を通じて口から感染する
- ②タオルの共用や入浴などにより、患者の便中の菌が手を介して家族などへうつる

<感染を防ぐには?>

- ①手洗いをしっかりしましょう
(流水と石けんで30秒以上洗いましょう)
- ②調理をする時は75度以上で1分以上は加熱しましょう
- ③まな板や包丁などはしっかり洗い、十分に乾かしましょう
- ④冷蔵庫を過信せず、調理した食品は早めに食べましょう

現在お持ちの特定疾患医療受給者証の有効期間が平成24年9月30日までとなっている人で、10月1日以降も引き続き治療を受ける場合、保健所で更新の手続きが必要です。

■手続期間/6月1日(金)～7月31日(火)

■問合せ/岡山県備前保健所保健課
岡山県保健福祉部医薬安全課

☎086・272・3934
☎086・272・3934

特定疾患医療受給者証をお持ちの人へ

広告

文化センターガイド

●ホール

6月6日(水) 14時～16時半
玉野市シルバー人材センター総会
6月9日(土) 10時半～、14時～ 映画「大地の詩」
6月23日(土) 10時～13時半
玉野市ボランティア連絡協議会講演会
夏のボランティア体験事業事前研修会
6月24日(日) 13時～16時
貝の会ピアノ・エレクトーン発表会

●ギャラリー

6月6日(水)～10日(日) 文化協会写真部秀作展
6月12日(火)～17日(日) 組写真研究会ブロンズ写真展
6月21日(木)～24日(日) 第33回玉野水墨展

中央公民館 ☎31-3711

新着図書のご案内

この絵本が好き! 2012年版
別冊太陽編集部
るるぶ信州'13
るるぶこどもとあそぼ!中国四国 [2012]
ブータン人の幸福論 福永 正明
就職活動を勝ち抜く

「見た目力」 竹内 一郎

朝15分でできる丼弁当 きじまりゅうた
三匹のおっさん ふたたび 有川 浩
ナミヤ雑貨店の奇蹟 東野 圭吾
梅ちゃん先生 上 尾崎 将也
パラダイス・ロスト 柳 広司

※最新の新着図書については、図書館だよりをご覧ください(各市民センターにあります)。

おはなしとんどんランド

とき 6月9日(土) 11時～11時半 **入場無料**
ところ 文化センター1階 憩いの読書室
テーマ 雨の日には!
内容 読み聞かせ、紙芝居など

おはなしのひろば

とき 6月23日(土) 11時～11時45分 **入場無料**
ところ 文化センター1階 第1研修室
テーマ えいごであそぼ
内容 えいごゲーム、カードゲーム、ダンス など

6月の展示コーナー

次のテーマに沿った本を展示しています!
〈一般書〉雨の日も楽しく
〈児童書〉えいごであそぼ

移動図書館めばる号の巡回

※天候により運休する場合があります。

6月6日 (第1水曜日)	10時～10時半 10時50分～11時半 14時～14時半	大崎公民館 横田公民館 日比幼稚園前
6月13日 (第2水曜日)	10時～10時半 10時50分～11時半 14時～14時半	玉原公園(交番となり) 荘内南幼稚園前 向日比1丁目コミュニティハウス
6月15日 (第3金曜日)	10時～10時半 11時～11時半 11時50分～12時半 14時半～15時	さくらのさく郷 ケアハウス コスモス 番田公民館 東紅陽台1丁目集会所

図書館 News

移動図書館車めばる号が東紅陽台1丁目集会所、2丁目集会所の隔月巡回をスタートしました。
■時間/第3金曜日 14時半～15時

図書館
☎31-3712

6月の休館日
中央公民館・図書館

4日(月)、11日(月)、18日(月)、25日(月)、**30日(土)**
※色文字は図書館のみ休館。

広告

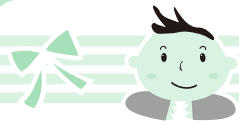

子育て応援ページ



子育て支援センターだより ～あなたの子育て応援します～ (子育て支援センターを中心に市内保育園も一緒に応援します)

子育て広場（園庭開放）へどうぞ！

園庭開放は、同世代のお友だちと出会うチャンスです。お母さん達も子育ての情報交換しながら、楽しく過ごしましょう。



■**開放日**／毎週火・木曜日
(9時半～11時)

■**対象**／就学前の子どもと保護者ならどなたでも。

※各保育園の園庭開放日(支援センター以外)

【6月実施日】 田井 6・20日 宇野 6・20日
玉 13・27日 和田 6・20日 渋川 13日
槌ヶ原 6・20日 大崎 13・27日
八浜 6・20日 後閑 6・20日
サンマリン 13・27日 銚立 6・13日
紅陽台ちどり 13・27日

子育て相談のお知らせ

月1回保健師が来園し、発育・健康等について相談をお受けします。

■**利用日**／月～金曜日(電話、又は来園)

■**保健師来園日**

玉原保育園 6月12日(火) 10時～11時
築港ちどり保育園 6月21日(木) 10時～11時

子育て広場（プレイルーム）で一緒に遊ぼう！

毎週、水曜日に保育士が訪問しています。

■**時間**／10時半～11時半

■**場所**／すこやかセンター プレイルーム

一時保育のご案内(登録制)

冠婚葬祭、仕事、病気などで一時的に子育てができない時に、お子さんをお預かりします(あらかじめ登録が必要です)。

■**利用資格**／玉野市に住民票があり、保育園に通っていない子ども(6か月～就学前)

■**利用日数**／週3日程度

■**利用料金**／1日1,800円(おやつ・昼食を含む)

■**実施場所**／各子育て支援センター

サンマリン保育園 ☎43-9880)

※登録時には、印鑑をお持ちください。

親子ふれあいあそび

■**日時**／6月7日(木)
10時～

■**場所**／レクセセンター
ミーティング
ホール



■**内容**／親子ふれあいあそび、バルーンあそびなど

※ちらしを各支援センター、各市民センター、市役所子育て支援課、すこやかセンター、児童館、保育園、幼稚園、幼児クラブ等で配布しています。

《問合せ》

玉野市地域子育て支援センター

玉原保育園／玉原2-7-41 ☎31-6192

築港ちどり保育園／築港2-15-16 ☎21-3347

子育て支援課／市役所内 ☎32-5554

広告



子育て応援ページ

児童館だより ☎32-3778

●にこにこタイム

■日時／6月8日(金) 10時半～11時

■場所／児童館

■内容／手遊び、親子ふれあい遊びなど

参加
自由

●児童館設立10周年記念イベント

■日時／6月30日(土)

10時～11時半(受付・開場9時半～)

■場所／レクセセンター ミーティングホール

※当日は、児童館入り口からお入りください。

■内容／

10時～ 10周年記念式典

10時半～ オープニング、記念イベント

「福小介氏によるローラー&
ダンス腹話術SHOW」

時空を超えたスーパー

ボイスパフォーマンスを

お楽しみください。

■対象／0歳～18歳までの

児童および保護者

■定員／先着200人

■参加費／無料

■申込期間／受付中

■申込方法／電話でお申し込みください。

※家族分のみのお申し込みを受け付けます。

※入場券が必要ですので、6月24日(日)までに児童館へ取りに来てください。



●えほんの時間

■日時／6月6日(水)、13日(水)、
20日(水)、27日(水) 10時半～

■対象／乳幼児親子

■内容／絵本や紙芝居などの読み聞かせ

参加
自由

(休館日) 4日(月)、11日(月)、14日(木)、
18日(月)、25日(月)、29日(金) 12時～、
30日(土) 13時まで

親子の健康づくり ☎31-3310

★印の行事は予約制		場所：すこやかセンター
日 曜日	事業名	時 間
1 金	乳児健診(23年7月生)	13時15分～14時
4 月	★わんぱく教室	16時～17時
7 木	★幼児の発達相談	9時～
11 月	★わんぱく教室	16時～17時
12 火	3歳児健診(20年12月生)	13時15分～14時
13 水	育児相談	10時～11時
14 木	★すくすく親子アレルギー教室	13時半～15時
18 月	★わんぱく教室	16時～17時
19 火	★幼児の発達相談	9時～
21 木	1歳6か月児健診(22年11月生)	13時15分～14時
25 月	★わんぱく教室	16時～17時
27 水	らくらく離乳食教室	13時半～15時
7/2 月	★わんぱく教室	16時～17時
7/5 木	★幼児の発達相談	9時～
7/6 金	乳児健診(23年8月生)	13時15分～14時
場所：荘内市民センター		
28 木	にこにこ子育て相談	10時～11時

子
育
て

広告

水道修繕当番表

○東児・山田地区は
 (有)コーサン商会
 (☎66-5219)へ
 ○期間は、月曜日朝8時から
 翌週月曜日朝8時
 ○都合により変更する場合があります
 ■問合せ/水道課
 ☎33-9666

玉野けいりん

開催案内と配当金 61#
 ☎0180-998866
 (レース実況)
 ☎0180-998811
 (2車単・3連単)
 ☎0180-998812
 (2枠複・2枠単・2車複・3連複・ワイド)
 ※開催日が重なって、カレンダー
 に特に記載がない場合は、全レース
 併売です。

《人口の動き》

H24.5.1 現在 ※()内は前月比

(内訳)

●世帯数 27,942 (+75) ●出生 21人
 ●人口 64,333 (+45) ●死亡 51人
 ●男 31,356 (+45) ●転入 236人
 ●女 32,977 (0) ●転出 167人
 ●その他 6人
 (転出取消等)

金	土
1 特設人権相談 (レクレセンター) 10時～15時 ☎32-5506 井上住設 (八浜町八浜) ☎51-3325 ～4日	2 西武園記念場外 (GⅢ)～5日
8	9
15	16 男女共同参画の 法律相談 (日の出ふれあい会館) 13時～16時 (予約制) ☎33-7867
22 豊橋記念場外 (GⅢ)～25日	23
29 岐阜記念場外 (GⅢ)～30日	30

市役所窓口業務延長日

住民票・税証明の発行等、
 取扱業務は限られます。
 ○窓口延長日/
 6日、13日、20日、27日(水)
 17時15分～19時
 □日曜開庁/
 3日、7月1日(日)8時半～17時15分

各種相談

	日時	場所	問合せ
介護相談	平日 8時半～17時15分	社会福祉協議会	☎31-5601
心配ごと相談	毎週金曜日 13時半～15時半	社会福祉協議会	☎31-5601
身体障害者相談	毎週月曜日 (祝日除く) 10時～15時	すこやかセンター 障害者連絡交流室	☎32-3840
知的障害者(児)相談	毎週月曜日 (祝日除く) 10時～15時	NPO法人かもめ (宇野 1-30-11)	☎21-3758
男女共同参画の日常相談	水・祝日を除く 毎日9時～16時	日の出 ふれあい会館	☎33-7867
青少年相談	平日 9時～17時	教育サポート センター	☎33-5115
学校問題相談	毎週水曜日 14時～17時15分	教育サポート センター	☎33-5115
精神保健福祉相談(予約制)	6月18日(月) 13時半～15時	こころの里	6月15日までに 備前保健所へ ☎086-272-3934
年金相談(予約制)	7月3日、17日、 24日(火) 10時～12時、 13時～15時	メルカ3階 ホール1 ※17日は和田 市民センター	6月1日から 岡山西年金事務所へ ☎086-214-6541
住宅無料相談会(予約制) リフォームなど	7月10日(火) 13時半～	水道庁舎1階 会議室	6月29日までに 都市計画課へ ☎32-5544
労務無料相談(予約制)	毎週水曜日 (第5水曜日を除く)	社会保険労士会 (岡山市北区野田 屋町 2-11-13)	前日までに社会 保険労務士会へ ☎086-226-0164

カレンダー

定期的実施されている相談は欄外にまとめています。

カレンダーのページ

6月

休日当番医

(診療時間)

- 内科 9時～17時
- 外科 9時～17時
- 歯科 9時～12時

都合により、当番医が変更になる場合があります。

※小児救急医療電話相談
#8000、又は 086-272-9939
休日：18時～23時
平日：19時～23時

市民病院情報コーナー

●脳ドック(要予約)

- 日時/毎週月曜日 10時～
- 場所/2階ドック室

●禁煙外来(要予約)

- 日時/毎週木曜日 14時～16時
- 場所/1階外来
- 問合せ/市民病院 ☎31-2101

日	月	火	水	木												
<div style="display: flex; justify-content: space-between;"> <div style="width: 20%;"> <p>KCT 番組表 アナログ13チャンネル デジタル312チャンネル</p> <p>【問合せ】 総合政策課 ☎32-5533</p> </div> <div style="width: 20%;"> <p>6月の放送スケジュール</p> <p>9:30 たまのニュース 14:30 たまのニュース 15:30 再放送番組 19:30 たまのニュース 20:30 再放送番組 0:30 たまのニュース 1:30 再放送番組</p> </div> <div style="width: 40%;"> <p>★たまのニュース KCTワイドで放送された玉野市の出来事をまとめて、前半と後半に分けて放送します。</p> <p>★再放送番組 これまでに放送した市民チャンネルを放送します。</p> <p>※議会放映時は一部番組を変更します。本会議の様様をケーブルテレビ(生・録画)とインターネット(録画)で放映しています。</p> </div> <div style="width: 20%; border: 1px solid black; padding: 5px;"> <p style="writing-mode: vertical-rl; text-orientation: upright;">納期のお知らせ</p> <p>市県民税 (1期)納期限 7月2日</p> </div> </div>																
<p> 中村医院 (長尾) ☎71-2217</p> <p> 大西病院 (田井) ☎33-9333</p> <p> 橋本歯科医院 (奥玉) ☎31-8148</p>	<p> (有)こくご設備 (迫間) ☎71-3665 ~11日</p>			<p> 財産問題相談 (社会福祉協議会) 10時～15時 (予約制。☎31-5601)</p> <p> 花月園メモリアル in 川崎場外(GⅢ)～10日</p>												
<p> 水田小児科医院 (宇野) ☎31-1350</p> <p> 山田外科医院 (和田) ☎81-7197</p> <p> はしもと歯科医院 (長尾) ☎33-0055</p>	<p> 市民法律相談 (市役所1階市民相談室) 13時～16時(予約制。6月1日から市民相談室へ) ☎32-5506</p> <p> (有)藤高土木(渋川) ☎81-0498 ~18日</p> <p> 日本トーター賞 (FⅡ)～13日 ※11日～13日小・松島S級J10・11・12R併売</p>	<p> 調停相談 (文化センター) 13時～15時 ☎21-2908</p>	<p> 糖尿病教室 (市民病院2階ドック控室) 13時半～15時</p>	<p> 高松宮記念杯函館場外(GⅠ)～17日</p>												
<p> のうの小児科医院 (田井) ☎33-9888</p> <p> 松田病院 (和田) ☎81-7821</p> <p> 林歯科医院 (玉) ☎32-4824</p>	<p> (有)上久保設備 (槌ヶ原) ☎73-9393 ~25日</p> <p> 久留米S級場外 (FⅠ)～20日</p>	<p> 法律相談 (社会福祉協議会) 10時～15時 (予約制。☎31-5601)</p>		<p> なやみごと相談 (行政・人権相談) (和田市民センター) 9時～12時 ☎32-5506</p> <p> マタニティスクール(後期) (市民病院2階講堂) 13時半～15時半</p>												
<p> 井上内科医院 (玉) ☎21-2074</p> <p> たまメディアリハビリテーションクリニック (玉) ☎31-6803</p> <p> 平山歯科医院 (長尾) ☎71-2850</p>	<p> 市民法律相談 (八浜市民センター) 13時～16時(予約制。6月1日から市民相談室へ) ☎32-5506</p> <p> (有)ヒノデ建設 (迫間) ☎71-6008 ~7月2日</p>	<p> 両備バス杯 (FⅠ)～28日</p>	<p> 糖尿病教室 (市民病院2階ドック控室) 13時半～15時</p>	<p> 県中央児童相談 (教育サポートセンター) 10時～ ☎33-5115</p>												
<p> 大萩内科医院 (胸上) ☎41-1087</p> <p> 松尾医院 (宇野) ☎32-4662</p> <p> 藤原歯科医院 (八浜町八浜) ☎51-2078</p>	<p>7/2</p>	<p>※休日当番医の内科、外科、歯科をよくご確認ください。</p> <p> 内科 外科 歯科</p>	<p>市内の交通事故発生状況</p> <p>平成24年1月1日～4月30日</p> <table border="1"> <thead> <tr> <th></th> <th>人身事故件数</th> <th>死者数</th> <th>負傷者数</th> </tr> </thead> <tbody> <tr> <td>平成24年</td> <td>113件</td> <td>0人</td> <td>146人</td> </tr> <tr> <td>昨年対比</td> <td>-53件</td> <td>-1人</td> <td>-64人</td> </tr> </tbody> </table>			人身事故件数	死者数	負傷者数	平成24年	113件	0人	146人	昨年対比	-53件	-1人	-64人
	人身事故件数	死者数	負傷者数													
平成24年	113件	0人	146人													
昨年対比	-53件	-1人	-64人													

カレンダー

玉野市フェイスブック連動企画



たまののびきごし

<http://www.facebook.com/tamanocity>

いいね! **366**人 (5月1日現在)



4月29日(日) 渋川マリン水族館企画展

4月29日に渋川マリン水族館の取材に行きました。この日はゴールデンウィーク2日目。同館では端午の節句の鎧・兜にちなんだ企画展が開催されていて、水槽にはカブトガニとタケノコメバルの姿がありました。

カブトガニは「生きた化石」と呼ばれる天然記念物。タケノコメバルは、愛媛県の地方名で「カブトメバル」と呼ばれているそうです。

また、「海のゆりかご」と銘打たれた企画展も同時期に開催。さまざまな生き物が卵を産んだり、幼少期を過ごすことから「海のゆりかご」と呼ばれているアマモ場とサンゴ礁をテーマに、そこで暮らす海の生き物が展示され、来場者を楽しませました。



4月24日(日) オリオンII入港

4月24日、クルーズ船オリオンIIが宇野港に入港しました。オリオンIIは総トン数4,077トン、全長88メートル、100人が乗船できるクルーズ船で、今回は直島、高松と続くアートクルーズの途中の寄港でした。

当日の瀬戸内海は穏やかで、絵に描いたような「瀬戸内の晴れの国」が広がり、絶好の寄港日和!の予定が、黄砂のせいでは空はぼんやり。

こここのところ来港していた大きな船と比べるとやや小さめですが、大型客船では行けないような場所にクルーズできるのが売りだとか。

船内見学やセレモニーはなかったものの、白い船体と翼のようなファンネル(煙突)が青空に映えていました。



編集後記

昨年、岡山市のアマチュアカメラマンが撮影したヒメボタルの写真が、海外でにわかに関心を浴び話題になりました。撮影場所は新見市の天王八幡神社。金ボタルとして有名で、県の天然記念物にも指定されています。

そんなヒメボタルが実は玉野市にも棲息しているんです。それは小島地八幡宮。6月中旬から月末にかけての深夜0時頃が見ごろ。記者も昨年初めて見ましたが、儂い光が舞う様子はとても幻想的でしたよ。



5月5日(土) こどもふれあいまつり

5月5日のこどもの日、みやま公園でこどもふれあいまつりがありました。

田井保育園と槌ヶ原保育園の園児による鼓隊演奏がオープニングを飾り、イベントはスタート。

目玉のスイートプリキュア♪ショーでは、子どもたちも大興奮。クライマックスではステージを見つめる目にも熱がこもり、あちこちから歓声が上がっていました。

その他にも、お茶席や出店、消防車展示、的当てゲームのブースなどが、会場を盛り上げました。

当日は1万9000人が来場。忘れられないこどもの日になったかな?



4月29日(日) 渋川藤まつり

今年で26回目を数える、渋川藤まつりが渋川公園で行われました。

日本有数の長さを誇る約900mの藤棚は、鮮やかな紫のカーテンで埋め尽くされ、辺りには藤のいい香りが。

当日は見事な快晴。涼やかな青空の下、踊りや太鼓なども披露され、渋川は多くの家族連れらでにぎわいました。

また、同日には「マリンフェスティバル・インたまの」のオープニングセレモニーが行われ、たまの港フェスティバル、玉野まつりと続く2012年度のイベントがスタートしました。



4月24日(火) アマチュア無線災害時応援の協定調印

4月24日、(社)日本アマチュア無線連盟岡山支部と災害時応援協定を締結しました。

これにより、災害時などに情報収集手段の十分な確保が困難になった場合、アマチュア無線によって状況を伝えたり、救助を求めるなどの支援を受けることが可能になりました。

岡山県支部は、現在岡山県、岡山市、倉敷市など県内9自治体と同様の協定を調印しています。

これも想定外を乗り越えるための一助となるはず。災害が起こらないのが一番ですが、もしもの時のために、備えあれば憂いなしですね。



発行・編集

岡山県玉野市政策部総合政策課 〒706-8510 岡山県玉野市宇野1-27-1
TEL 0863 (32) 5533 FAX 0863 (32) 5507
<http://www.city.tamano.okayama.jp> / Eメール kouhou@city.tamano.okayama.jp



玉野市の広報紙は環境にやさしい大豆インキを使用しています