

# 広報 たまの

# 7

2012  
No.1139

## 7月1日 新しい公共交通スタート

### 目次

- P2 省エネのすすめ
- P4 イベント情報
- P5 講座・講演
- P6 募集
- P8 玉野市職員募集
- P10 募集
- P11 掲示板
- P14 たまののお祭り
- P16 シーバス時刻表
- P18 掲示板
- P22 健康のページ
- P23 文化センターガイド
- P24 子育て応援ページ
- P26 カレンダーのページ
- P28 たまののできごと

シーバス新時刻表  
P16-17掲載

乗合タクシー  
コールセンター  
☎0863-31-1411



© いいひさいち

# 省エネのすすめ

あなたにできる省エネ始めてみませんか？

石油やガスなどの化石エネルギーは、限りある資源です。また、化石エネルギーの大量消費は、CO<sub>2</sub>の排出量を増大させ、地球温暖化にもつながります。さらに、今夏は、電力供給量の不足が見込まれ、さらなる節電が求められています。限りある資源を大切に使うため、そして、地球温暖化を防ぐために、あなたにできる「省エネ」を始めてみませんか？

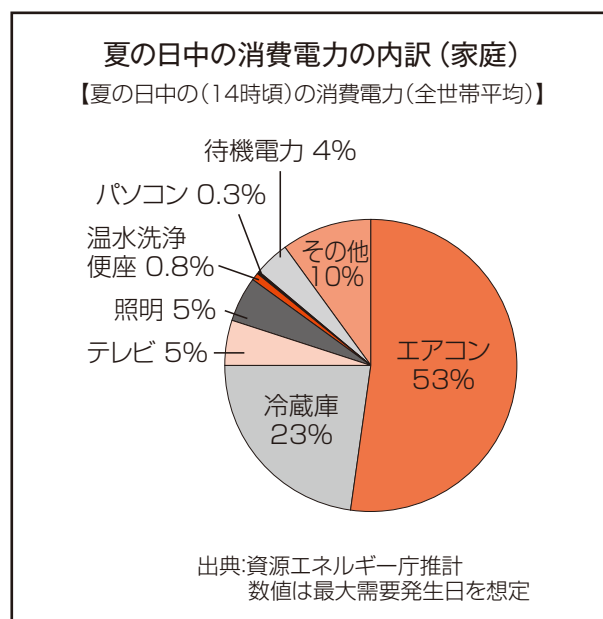

## ■消費電力ベスト3

1. エアコン
  2. 冷蔵庫
  3. テレビ、照明
- エコの時代とはいえ、江戸時代のような生活には戻りません。少しずつ節電して、暑い夏を乗り切りましょう。

# 家庭での省エネのすすめ



毎日コツコツ、上手に使いましょう。

電気は必要な分だけ、「良(よい)加減」な使い方をするのが省エネのコツです。例えば、スイッチをこまめに切る。冷暖房は適温にする。使わない家電製品のプラグをコンセントから抜く。ほかにも無駄な電気料金のチェックや、お湯の設定温度を目的に合わせて変える、シャワーを出しっぱなしにしないなど、ご家庭での小さな積み重ねが省エネにつながります。

## プラグを抜きましょう

### 待機時消費電力とは？

スイッチがオフでも、コンセントにつないでおくだけで消費する電力です。これが意外に多く、一世帯あたり年間で平均285kWh、全消費電力量の約6%に相当します。多くの家電製品は、リモコンで電源を切っても電力を消費しています。また、タイマーなどの機能がある製品は、本体の主電源をオフにしても電力を消費しています。待機時消費電力量は、気を付ければ削減できます。身近にできる節電で節約もしましょう！

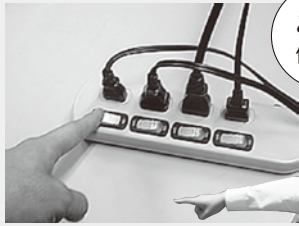

これは便利！

【スイッチ付テーブルタップ】  
スイッチがまとまっているので、コンセントからプラグを1つ1つ抜く手間が省け、楽に主電源を落とせます。

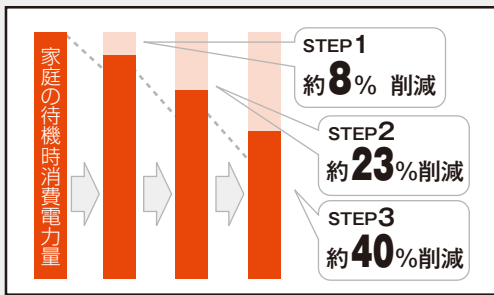

出典：(財)省エネルギーセンター「平成20年度 待機時消費電力調査報告書」より

## 待機時消費電力を減らしてこんな削減！

- STEP 1. 表示部消灯機能などの省エネモードの利用で約8%削減。
- STEP 2. これに加え、使わない時に、主電源スイッチをオフにすると約23%削減。
- STEP 3. さらに、使わない時にコンセントを抜くと、約40%削減。

機器を選ぶ時は、省エネ型にしましょう。

技術の進歩により、ガス・石油機器、家電製品などさまざまな機器は、エネルギー使用量が少なく省エネ性能が良い商品が開発されています。

### 省エネ性能が一目瞭然

統一省エネルギーラベルは、機器の省エネ性能を星の数(最高5つ星)で表し、省エネ基準達成率や年間目安電気料金が一目でわかるよう工夫されたラベルです。製品を選ぶ際の省エネ性能比較にとっても役立ちます。

これをチェック！



統一省エネルギー基準達成ラベル

## 緑のカーテンのすすめ

見た目に涼しいだけでなく、カーテンの内側と外側とは気温が4〜5℃も違います。エアコンいらずの夏が過ごせるかも！  
ゴーヤーなら食べることもできて二石二鳥ですね。



市役所でも取り組み中!

出来上がりイメージ



## うちエコ診断のすすめ

調査票に記入するだけで、お宅のエコロジ一度を分析し、ライフスタイルに合わせた省エネメニューを提示してくれます。診断料は無料です。

### 問合せ

公益財団法人岡山県環境保全事業団環境学習センター「アスエコ」  
〒700-0907  
岡山市北区下石井222-10  
☎086-224-7272  
ホームページ  
<http://www.kankyoo.or.jp/koueki/gaku-shu.center/>

ご家庭にあった省エネメニューをチェック



◆ イベント情報 ◆

社団法人玉野青年会議所創立 55 周年記念  
若者たちに夢や希望を与える!! 全国で玉野だけのプレミアムライブ

Hilcrhyme ヒルクライム  
LIVE

- 日時/9月22日(土・祝)  
開場15時~/開演16時~
- 場所/レクレセンター(玉2-3-1)
- 入場料/S席(1F) 5,500円(税込)  
A席(2F) 5,000円(税込)

- ※全席指定
- ※未就学児童のご入場はご遠慮ください
- ※会場に駐車場はありません。臨時駐車場(玉野競輪場)からの無料シャトルバスをご利用ください。
- 後援/玉野市・玉野市教育委員会・(株)山陽新聞社・RSK山陽放送・FM岡山
- 問合せ/(株)山陽放送サービス企画事業部  
ヒルクライムコンサート係 ☎086-270-5770



チケット発売中!

- ・TSUTAYA 玉野店 ☎33-7177
- ・チケットぴあ ☎0570-02-9999 (Pコード 172-919)
- ・ローソンチケット ☎0570-084-006 (Lコード 69931)

イベント情報

玉野市民病院地域交流会

テレビ・ラジオでおなじみの『ハマイエさん』をゲストに迎え、市民病院が行う在宅医療の寸劇を交えながら、老若男女みんなで支え合い、みんなが元気になれるお話をさせていただきます。

どなたでも参加できます。お気軽にお越しください。



- 日時/7月7日(土) 15時~16時半
- 場所/文化センター 大ホール
- ゲスト/倉敷芸術科学大学教授  
濱家 輝雄 氏
- 入場料/無料
- 問合せ/玉野市民病院 ☎31-2101

消防写生大会

かっこいい消防車をかこう

- 日時/7月21日(土) 9時~12時
- ※雨天時は車庫内で実施
- 場所/玉野市消防署前
- 内容/消防車・救急車の写生
- 対象/市内在住の小学生以下の児童および幼児
- その他/参加者全員に画用紙と参加賞をお渡しします。優秀作品は後日表彰します。
- 問合せ/玉野地区防火協会事務局(消防本部予防課内) ☎31・5712

からだの不思議のミュージカル

劇団俳優館 ぼくらはみんな生きている!

- からだの仕組みが楽しいミュージカルに。歌と踊りで楽しく学びませんか?
- 日時/7月22日(日) 18時半~
- 場所/レクレセンターミーティングホール
- ※鑑賞には料金が必要です。詳しくはお問い合わせください
- 問合せ/玉野灘崎子ども劇場 ☎32・0405

夏だよ! みんなで歌う~!

ピアノに合わせて童謡や歌謡曲をみんなで歌いましょう。

- 日時/7月22日(日) 13時~15時半
- 場所/すこやかセンターやまももホール
- 参加費/無料
- 問合せ/歌ウーノクラブ(藤原) ☎090・1332・1543

# たまの地域人づくり大学

## 〈知って得するコース〉

### ○新聞っておもしろい!

学校現場では新聞を活用した授業が増えています。新聞の読み方を学んで、自分だけの「オリジナル新聞」を作ります。

- 日時／7月29日(日) 10時～12時
- 講師／山陽新聞社読者局NIE推進部 記者
- 対象／小学4年生～中学生とその保護者
- 定員／先着30組
- 申込期間／7月1日(日)～26日(木) 9時～17時



### ○ただ、生きよう!

2007年から5年間にわたり「仏像ガール®」として活動された廣瀬郁実さんが、インド、ブータンなどの旅行の話を交えながら、毎日を元気に生きるヒントをお話します。

- 日時／8月5日(日) 10時～11時半
- 講師／廣瀬 郁実さん
- 定員／先着60人
- 申込期間／7月1日(日)～8月2日(木) 9時～17時



## 共通

- ◆場所／文化センター
- ◆申込方法／所定の受講申込用紙(FAX可)、または、パソコン、携帯サイトからお申し込みください。
- ※電話での申込みは受け付けていません。
- ◆対象／市内在住・在勤(学)の人ならどなたでも
- ◆申込み・問合せ／中央公民館(文化センター内) ☎31-3711 FAX31-5250

## 〈地域生活サポーター養成コース〉

### ○生活・介護支援サポーター養成講座

地域のちょっとした困りごとを支え合うための知識、技術を学びます。

- 日時／初回8月5日(日) 9時～12時  
2回目以降 8月19日、26日、9月9日、16日、23日、30日
- 定員／先着20人
- 内容／高齢者を知る、高齢者向けの食事調理実習、介護技術の基礎と学習など
- 資料代等／1,500円(初回時集金)
- 申込期間／7月1日(日)～31日(火) 9時～17時



## 〈コミュニティ・ビジネスコース〉

### ○「持続可能なまちづくり」

地方の商店街を次々と活性化させてきた都市計画家から、住民主役のまちづくり、地域活性化の手法を学ぶ!

- 日時／7月15日(日) 13時半～15時半
- 講師／都市計画家 西郷 真理子さん (ウーマン・オブ・ザ・イヤー2010大賞受賞)
- 定員／先着60人
- 締切／7月12日(木) 17時



### ○「NPO法人立ち上げ支援講座」

NPO法人設立の手続き、法人化のメリットや義務、申請に必要な書類の書き方など、市内のNPO法人のアドバイスを受けながら学びます。

- 日時／8月19日(日) 10時～12時
- 講師／岡山県県民生活交通課 NPO認証担当
- 定員／先着20人
- 申込期間／7月15日(日)～8月16日(木) 9時～17時



広告

◆◆ 講座・講演・募集 ◆◆

講座・講演

募集

ミネルバ講座案内

インターネット講座Ⅰ

■日時／7月27日(金)～29日(日) 9時半～11時半(全3回)

■定員／15人

■受講料／2000円(初回時集金)

■申込方法／はがきをお持ちになり、ミネルバ窓口で申し込むか、往復はがきに講座名・住所・氏名(ふりがな)・電話番号をご記入の上、郵送してください。



パソコン講座エクセルⅠ

■日時／初回8月4日(土) 9時半～11時半(全7回)

■定員／15人

■受講料／5000円(初回時集金)

■テキスト代／525円

■申込方法／はがきをお持ちになり、ミネルバ窓口で申し込むか、往復はがきに講座名・住所・氏名(ふりがな)・電話番号をご記入の上、郵送してください。

岡山理科大学公開講座

■日時／7月28日(土) 9時半～11時半

■演題／地震の基礎知識を学び岡山の地震災害を考える

■講師／岡山理科大学 西村 敬一 教授

■定員／90人

■受講料／無料

■申込方法／ミネルバ窓口、電話、はがきのいずれかでお申し込みください。

■共通

■場所／ミネルバ

■申込期間／7月1日(日)～10日(火)

■申込み・問合せ／ミネルバ(生涯学習センター)

☎83・9200

〒706

和田4・7・1

消費者問題講演会

■日時／7月3日(火) 13時半～15時半

■場所／日の出ふれあい会館(築港4・25・10)

■テーマ／医師からみた食の安全・安心

■講師／医療法人閑谷会

医学博士 下野 邦夫 氏

■定員／先着30人

■参加費／無料

■申込方法／市民課窓口、電話にてお申し込みください。

■締切／7月2日(月)

■申込み・問合せ／市民課

☎32・5521

タオルハンカチでペットボトル入れを作ろう

■日時／7月23日(月) 10時～12時

■場所／リサイクルプラザ

■講師／玉野市消費生活問題研究協議会

■定員／10人

※定員を超えた場合は抽選

■参加費／無料

■準備物／約24cm角のタオルハンカチ1枚

■申込方法／往復はがき、ファックス、Eメールのいずれかで、講座名・住所・氏名・電話番号を記入の上、リサイクルプラザへ送付してください。

■締切／7月9日(月)消印有効。7月16日(月)までに受講の可否を通知します。

■申込み・問合せ／リサイクルプラザ

☎33・7377

〒706

0141

榎ヶ原3072・1

Eメール tamano-recycle

plaza@iris.ocn.ne.jp

工作教室と施設見学の案内

リサイクルプラザの施設を見学した後、手作り和紙とペットボトルで風鈴を作ります。

■日時／8月16日(木) 10時～12時

■場所／リサイクルプラザ

■対象／市内小学生(中学年程度)

■定員／先着30人

■参加費／無料

■申込方法／電話、または市ホームページの電子申請

でお申し込みください。

■申込み・問合せ／環境保全課

☎32・5520



広告

◆◆ 募集 ◆◆

講師等登録者募集

市内の幼稚園・小・中学校・高等学校において、講師・養護助教諭・幼稚園助教師・臨時学校事務職員、特別支援教育支援員として勤務をしていただける人を募集しています。

登録希望者は、履歴書を学校教育課まで提出してください。(郵送可)。

■資格／幼稚園、小学校、中学校、高等学校、養護教諭いずれかの免許状を保有していること。

※臨時学校事務職員、特別

支援教育支援員は資格不要。

■受付期間／随時

■勤務形態／常勤、又は非常勤

■採用方法／随時、登録者の中から選考の上採用します。

■申込み・問合せ／学校教育課  
〒706-8510 宇野1-27-1

学校・幼稚園修繕ボランティア募集

草刈りや簡単な施設修繕

文化・スポーツ顕彰候補者推薦募集

本市の文化・スポーツの振興・発展を目指し、特に優秀な成績を収めた、または、向上発展に功績のあった個人及び団体を顕彰します。

■対象／

国際的・全国的規模の展覧会、競技大会等において優秀な成績を収めた、または、長年にわたり普及推進に貢献した市内在住(又は出身者)の個人・団体。

※小学生は除く

■推薦方法／

市内の文化団体及びスポーツ団体から、所定の様式により推薦してください。

様式、推薦等についてはお問い合わせください。

■推薦締切／7月31日(火)

■表彰式／11月3日(土・祝)

■場所／レクレセンター

■提出先・問合せ／

○文化部門 文化センター ☎31-3711

○スポーツ部門 教育総務課 ☎32-5571

市民病院職員募集

職種	募集人数	年齢要件	資格要件
助産師 看護師 看護師	計5人 程度	昭和41年 9月2日以降に 生まれた人	助産師免許・ 看護師免許を 有する人

■締切／7月6日(金)

■第1次試験／7月19日(木)

■申込方法／

所定の申込用紙に必要事項を記入の上、市民病院までお持ちください。

受験案内および申込用紙は、市民病院、市役所総合案内、文化センター、各市民センターにあります。

詳しくは、受験案内、または病院ホームページをご覧ください。

■申込み・問合せ／

市民病院事務部 ☎31-2101

〒706-8531 宇野 2-3-1

プレジャーボート  
係留希望者募集

野々浜港(田井)小型船舶係留施設の利用者を募集

など、危険のない軽作業を行うボランティアを募集しています。子どもたちの学習環境向上のため、ご協力をお願いします。

各学校・幼稚園にあらかじめ登録いただいた人に、随時ご連絡します。修繕に必要な材料は教育委員会が準備します。

詳しくは、各学校・幼稚園、または教育総務課までお問い合わせください。

■問合せ／教育総務課  
☎32-5571

します。

■募集隻数／6隻(補欠として10隻を登録)

■申込資格／玉野市に住所を有し、市税及び係留施設使用料に未納のない人

■対象船舶／現在玉野市の水域に係留している船舶

※マリナー等に係留している船舶は除く

■受付期間／7月2日(月)～20日(金) 8時半～17時15分

※土・日・祝日は除く

■申込方法／所定の申込用紙に記入の上、土木課へお申し込みください。

申込用紙は土木課、市ホームページにあります。

■申込み・問合せ／土木課  
☎32-5540

広告

募  
集



**都市計画課 西江 達彦**  
H22採用 建築技術職

「きれいになったね」「使いやすくなったよ」という声を聞いた時が最高の瞬間です。

公共施設の修繕の設計、発注を担当しています。学校や公民館からの「床を張り替えて」「門が古くて危険」という声を受けて、どうすれば使いやすくなるかを考えながら設計書を作成し、工事を発注します。完成後、利用者からの喜びの声を聞くと、「あー、やって良かった。悩んだかいがあった」と思っています。

建築技師として、これからも生まれ育った玉野に恩返しできると思うとワクワクしています！



**協働推進課 石井 陽子**  
H16採用 事務職

プライベートではめぐりあう機会のない世代・地域の方とお話できるのが魅力です。

町内会・自治会や市民団体、NPOの方々と「協働」しながら地域の活性化、市全体の活性化を目指しています。

皆さんの熱い思いをお聞きするのも、こちらの想いを伝えるのも、全て、人と人との関係から始まります。私たちにとって、地域の方とのコミュニケーションは大切な仕事です。人との対話を大切にまちづくりをしていきたいと思っています。

# 玉野市の未来を築く。

## 玉野市職員募集 2013

### 【変わります・採用試験】 人物重視!

玉野市では、プレゼンテーション試験や実技試験を通じて、人物を重視した採用を行っています。

平成24年度の採用試験では、従来の「能力測定試験」を廃止し、1次試験で自分をアピールする作文試験を導入、2次試験では面接で数回お会いして“一緒に玉野の未来を作りたい!”と思える方を選抜します。あなたのやる気をぶつけてください!

詳しくは、市ホームページで。

[www.city.tamano.okayama.jp/saiyo/](http://www.city.tamano.okayama.jp/saiyo/)

玉野市

検索



**水道課 川淵 健二**  
H23採用 電気技術職

多くの仲間仲間にもまれ、自分の考えや視野が広がります。

安全で良質な水道水を安定してお届けできるよう、水道施設にある電気設備の管理をしています。電気技師は市役所に5人しかいませんが、電気設備のことは川淵に聞けば全てわかる! そんなスペシャリストになることを目指しています。

プライベートでは、職場の仲間とソフトテニスをしています。ソフトテニスを通じて職場の知り合いが増えたことは、とても大きな財産です。仕事やプライベートを通じて色々な職員と交流することができ、自分の考えや視野が広がりました。



## 玉野市職員募集

### ●募集職種と人数及び年齢・資格要件

職種	募集人数	年齢要件	資格要件
事務職	10人程度	昭和59年4月2日以降に生まれた人	高等学校を卒業した人、または同等以上の資格があると認められる人
土木技術職	2人程度	昭和57年4月2日以降に生まれた人	高等学校を卒業した人、または同等以上の資格があると認められる人で、高等学校、専門学校、大学等でそれぞれの職種に関する専門科目を履修した人
建築技術職	1人程度		
電気技術職	2人程度		
保育職A	2人程度	昭和55年4月2日以降に生まれた人	保育士登録を受けている人
保健師	2人程度	昭和57年4月2日以降に生まれた人	保健師免許を有する人
消防職	5人程度	昭和59年4月2日以降に生まれた人	高等学校を卒業した人、または同等以上の資格があると認められる人
図書司書	2人程度	昭和57年4月2日以降に生まれた人	司書資格を有する人

### ●実務経験者

職種	募集人数	年齢要件	資格要件
保育職B	4人程度	昭和47年4月2日から昭和55年4月1日までに生まれた人	保育士として3年以上の実務経験を有し、保育士登録を受けている人

※資格要件は、平成25年3月末までに要件を満たす見込みの人を含みます

※保育職で、幼稚園教諭普通免許がない人は、採用後に取得していただく場合があります

※詳しくは、受験案内をご覧ください

### ■申込期間／8月1日(水)～8月17日(金) ■第1次試験／9月16日(日)

受験案内、申込書は、市役所(1階)総合案内、(3階)人事課・教育総務課、消防本部(3階)消防総務課、文化センター、各市民センターにあります。

#### ■申込み・問合せ／

○事務職、土木・建築・電気技術職、保育職、保健師 玉野市職員採用試験委員会(人事課内 ☎32-5515)

○消防職 玉野市消防職員任用委員会(消防総務課内 ☎31-5711)

○図書司書 玉野市図書司書採用試験委員会(教育総務課内 ☎32-5571)

インターネットによる申し込みも受け付けます。

<http://www.city.tamano.okayama.jp/saiyo/> をご覧ください。

## 玉野市・浅口市職員採用合同説明会

就職先の候補として玉野市役所を考えてみませんか?

市役所ってどんな業務をしているの?採用試験ってどんな試験?職員の生の声を聞いてみたい!などお気軽にお越しください。

■日時／7月25日(水) 12時45分～15時半(開場12時半)

■場所／サン・ピーチOKAYAMA 3階ピーチホール  
(岡山市北区駅前町2-3-31)

■対象／玉野市・浅口市への就職を考えている人

■内容／採用試験の概要、市役所の業務内容説明、若手職員とのフリートーク

■申込み／不要

※来場者多数の場合は、入場を制限することがあります

※公共交通機関でお越しください

※採用説明会への参加の有無が選考に影響することはありません

■問合せ／人事課 ☎32-5515

## 採用情報のフェイスブックページを始めました!



就職活動中の皆さんへ、採用試験に関する情報をお届けしています。ご覧ください。

(フェイスブックへの登録の有無が採用に影響することはありません)

<http://www.facebook.com/tamanocity.Recruiting>



facebook 玉野市職員採用情報

◆◆ 募集 ◆◆

夏休み雑穀料理教室  
参加者募集

- 日時／7月24日(火) 10時～13時
- 場所／すこやかセンター
- 講師／雑穀アドバイザー 前田 眞子 氏
- 対象／小学生(保護者同伴)、小学生以下のお子さんをお持ちの人、妊婦の人
- 定員／先着16人(同伴含む)
- 参加費／無料
- 申込方法／電話でお申し込みください。
- ※参加者には案内はかきを送付しますので、当日お持ちください。
- ※託児もあります(要予約)。ベビーカー、おんぶひも、飲み物をお持ちください。
- 締切／7月13日(金)
- 申込み・問合せ／農林水産課 ☎32・5561

木工愛好会による  
木工教室参加者募集

木のかおりいっぱい、ドールベンチやディスプレイバンクを作りましょう！  
パーツに切り分けてあるので簡単に組み立てられます。

募集

す。  
夏休みの宿題にいかがですか？

- 日時／8月19日(日) 13時～16時(受付12時40分)
- 場所／日の出ふれあい会館
- 対象／一般(小学生以下は保護者同伴)
- 定員／40人(各20人程度)
- 参加費／  
ドールベンチ1000円  
ディスプレイバンク500円
- 申込期間／7月9日(月)～8月10日(金)
- ※道具は全て準備しています。
- ※ケガ等については、責任を負いかねます。
- 申込方法／電話でお申し込みください。
- 申込み・問合せ／日の出ふれあい会館 ☎31・5301



「紫陽花ウォークin  
美咲」参加者募集！

- 日時／7月10日(火) 9時～17時
- 散策場所／美咲町周辺(花の桃源郷「美咲花山公園」など)
- 集合場所／レクレセンター 玄関前
- 対象／健康で完歩できる人
- 定員／先着120人
- 参加費／1人3000円(弁当・入園料含む)
- 申込方法／参加費を添えて、レクレセンターへお申し込みください。
- ※1人で5人までの申込みができます。
- 申込受付／7月4日(水)9時～
- 申込み・問合せ／玉野市スポーツ振興財団(レクレセンター内) ☎32・3709

ジュニアゴルフ体験  
教室参加者募集

■日程／7月26日(木)～8月23日(木) 13時～14時半(毎週木曜日・全5回)

■場所／ケイエスゴルフ後

■定員／先着10人  
■対象／市内在住の小学生  
■受講料／無料  
※別途ボール代5000円(5回分)が必要(1回分2000円)

- 準備物／ゴルフのできる服装、運動靴、ゴルフ用手袋など
- ※ゴルフクラブは無料で貸し出します。
- 申込受付／7月5日(木)9時～
- 申込方法／レクレセンターへお申し込みください。
- 申込み・問合せ／玉野市スポーツ振興財団(レクレセンター内) ☎32・3709

放送大学10月生募集

放送大学では平成24年度第2学期(10月入学)の学生を募集しています。

放送大学は、テレビ等の放送を利用して授業を行う通信制の大学で、心理学・福祉・経済・歴史・文学・自然科学など幅広い分野を学べます。

また、教職員は、特別支援学校教諭免許状、専修免許状等を取ることができます。別途、教員免許更新講習も実施しています。

また、公立学校共済組合員とその被扶養者は、入学料が半額になります(手続きは7月31日まで)。

■出願締切／8月31日(金)

■資料請求・問合せ／放送大学岡山学習センター ☎086・254・9240

ホームページ <http://www.ouj.ac.jp>

市霊園使用者募集

募集区画、申請方法など詳しくは、広報たまの8月号でお知らせします。

申請書類は8月1日(水)から市民課でお配りします。

■資格／市内に住所があり、市税の滞納がなく、現在、遺骨をお持ちの人

■条件／1世帯1区画

■受付期間／8月1日(水)～14日(火) 8時半～17時15分

※土・日を除く

■抽選日時／8月24日(金)13時半～

■抽選場所／レクレセンター1ミューティングホール

■問合せ／市民課 ☎32・5521

## 災害時の備え (情報収集編)

災害時に素早く安全に避難するためには、正確な情報が必要です。いざという時、慌てることのないように普段から使い慣れておきましょう。

### ■情報収集の方法

- 公共放送(テレビ、ラジオ等)
  - 携帯電話
    - ・エリアメール:NTTドコモ、au、softbankの携帯電話に一齐配信します。  
<登録不要> ※一部未対応の機種も有ります
    - ・防災情報メールマガジン  
玉野市から災害等に関する情報を配信します。<要登録>
    - ・防災ツイッター
    - ・玉野市フェイスブック
  - 災害情報案内サービス  
災害発生時に現在の玉野市の状況を電話で聞くことができます。  
<フリーダイヤル:0120-55-7155>
- ※上記は一例です。他にも公共機関や民間企業が行っているサービスもありますのでご利用ください。

■問合せ/危機管理課 ☎32-5560

### 防災情報メルマガ

#### ■メルマガQRコード

携帯電話で読み取り、表示されたアドレスに空メールを送信してください。



### 防災ツイッター

#### ■ツイッターQRコード

アカウント/tamano\_bousai



## 土砂災害危険度情報

岡山県では平成24年4月から「土砂災害危険度情報」をインターネットでお知らせしています。土砂災害発生の危険度を4段階に分けて表示していますので、避難の参考にしてください。

長期間に渡り降雨が続くと土砂災害の危険度が高まります。また、「山鳴り・地響きがする」、「斜面に亀裂ができる」などの前兆現象に気づいたときは、直ちに安全な場所に避難するなど、早めの避難をこころがけてください。

■問合せ/岡山県土木部防災砂防課 ☎086-226-7481

### 岡山県土砂災害危険度情報

#### ■ホームページ

<http://www.d-keikai-g.bousai.pref.okayama.jp>

#### ■土砂災害危険度情報QRコード

携帯で読み取れば、情報が表示されます。

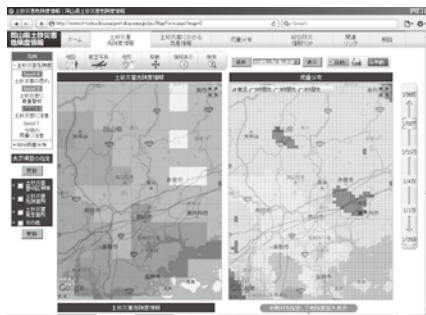

(ホームページ画像)

広告

◆◆ 掲示板 ◆◆

**下水道受益者負担金の納付をお忘れなく**

受益者負担金の第1期の納期限は、7月31日(火)です。この納期限までに負担金を一括納付されると、報奨金として負担金の20%が控除されます(平成24年度賦課分が対象)。

なお、負担金は、下水道を実際に使用しているかどうかにかかわらず、所有されている土地が下水道を使用可能であれば、納付していただくものです。

■問合せ／下水道課  
☎32・2777

**危険物取扱者保安講習会**

危険物取扱者免状の所持者で、危険物取扱作業に従事している人は、3年ごとに「危険物の保安に関する講習」を受けなければなりません。

受講を怠ると免状の返納を命ぜられることがありますので、必ず受講してください。

■期日／9月12日(水)

■場所／レクレセンター

ミーティングホール

■申込期間／7月17日(火)〜

掲示板

8月3日(金)

申込書は、消防本部、本署及び出張所にあります。

■問合せ／消防本部予防課  
☎31・5712

**雑穀レシピ開発 飲食店向け説明会**

玉野市推奨の雑穀(キビ・タカキビ・アワ・はと麦・ソバ)を使った、ヘルシー、おいしいレシピ大募集！優秀レシピ開発者には、玉野市雑穀フェスタにおける年間グランプリ決定戦への出場や、雑穀大使に任命など、玉野市もバックアップします！

まずは、説明会にご参加ください。  
主食・おかず・スイーツ・スープなど、雑穀を使ったレシピで玉野を盛りあげましょう。



■日時／7月9日(月) 14時〜30分

■場所／市役所 大会議室

■対象／喫茶店・食堂・ホテル

テルレストラン等飲食店のオーナー・シェフ、移動販売店  
詳しくは、市ホームページをご覧ください。

■問合せ／農林水産課  
☎32・5561

**玉野高校学校説明会**

保護者、中学生を対象に玉野高校の概要・入試についての説明会を実施します。

■日時／7月17日(火) 18時半〜19時半

■場所／レクレセンター

■問合せ／玉野高校  
☎31・4321

**子育てファミサポ 登録説明会**

子育ての応援をしてほしい人、子育ての応援をしてくださる人、ぜひご参加ください。

■日時／7月8日(日) 14時〜15時

■場所／児童館

※入会希望者は、印鑑を必ずお持ちください。

■申込み・問合せ／子育てファミサポ・サポート・センター(児童館内)

☎32・3778

**子育てファミサポ交流会**

■日時／7月14日(土) 10時〜11時半

■場所／児童館

■内容／事例発表(ファミサポ体験談)、オカリナ演奏(玉野ラブリীগース)、オカリナ作り

■参加費／250円(オカリナ代金を含む)

■申込方法／電話でお申し込みください。

■締切／7月5日(木) ※ご家族分のみ申し込みを受け付けます

■申込み・問合せ／子育てファミサポ・サポート・センター(児童館内)  
☎32・3778



オカリナ完成品

**行政評価市民評価 報告書に対する市の考え方を公表します**

平成23年度市民評価委員会において、玉野市の総合計画「みんなで築くたまのプラン」に定めた43の施策

のうち11施策とそれに関連する11の事務事業について評価を実施しました。

公募で選ばれた8名の委員により、計8回の委員会を開催。委員の皆さんから市政に対する貴重なご意見、ご提言をいただきました。

「平成23年度玉野市行政評価市民評価報告書」に対する市の取り組み状況などについて、市ホームページに公開していますので、ご覧ください。

■問合せ／総合政策課  
☎32・5505

**玉野市総合計画「実施計画」を策定しました**

平成24年4月に策定した玉野市総合計画後期基本計画に基づき、「実施計画」を策定しました。

「実施計画」は、基本計画で定めた施策を推進するため、各施策に基づく主要事業を年度別に具体化したものであり、3年間の計画期間として、毎年度見直しを行うものです。

詳しくは、市ホームページをご覧ください。

■問合せ／総合政策課  
☎32・5505

# 応援しよう！ ガールズケイリン



## ガールズケイリンとは？

女子競輪の歴史は古い。競輪が小倉で産声を上げた翌年(1949)から15年、男子競輪とともに開催されてきました。それから、何度か復活の動きもありましたが、実現することなく、およそ半世紀。

2008年7月から2011年2月に渡り、女子自転車競技者の育成、発展を目的にエキシビションレース「GIRL'S KEIRIN」が行われました。

これをきっかけに、48年ぶりにプロの女子競輪「ガールズケイリン」が復活します。



## 玉野をホームバンクとするガールズデビュー (102期)



森美紀 選手

- ・出身地 福岡県
- ・生年月日 S59.6.11
- ・選手動機  
カッコイイママになるため
- ・趣味 子育て
- ・モットー  
食う。寝る。遊ぶ。
- ・デビュー戦  
7/1~(平塚競輪場)

重光啓代 選手

- ・出身地 倉敷市
- ・生年月日 S59.9.27
- ・選手動機  
プロの世界に魅力を感じて
- ・趣味 音楽
- ・モットー  
フェアプレーとフルファイト
- ・デビュー戦  
7/6~(京王閣競輪場)

ガールズケイリンは、7月1日の平塚開催からスタート。ガールズケイリン1期生の選手33人が、これから競輪を盛り上げます。

玉野での開催は未定ですが、いずれ彼女たちが玉野のバンクを疾走する日が来るはず。

応援すべし!



## 男子4人も7月デビュー (101期)



やまとなお  
山本 直 選手

- ・出身地 玉野市
- ・生年月日 H4.9.12
- ・デビュー戦  
7/10~  
(佐世保競輪場)



やまさき たいき  
山崎 泰己 選手

- ・出身地 倉敷市
- ・生年月日 H1.6.22
- ・デビュー戦  
7/8~  
(小倉競輪場)



のうみ ひろもと  
野見 泰要 選手

- ・出身地 倉敷市
- ・生年月日 S57.4.10
- ・デビュー戦  
7/9~  
(防府競輪場)



つきもり りょうすけ  
月森 亮輔 選手

- ・出身地 岡山市
- ・生年月日 H4.1.14
- ・デビュー戦  
7/9~  
(玉野競輪場)

玉野競輪  
ツイッター配信中



玉野競輪  
ホームページ  
<http://www.cco.ne.jp/keirin>



### 夏休み特別企画

7月31日(火)  
玉野競輪  
バンク開放デー

※詳しくはホームページで!

■問合せ 競輪事業課 ☎31-5281

# やっぱり夏は たまののお祭り

宇野港

毎月開催!宇野港ゆめ市

## 夏限定 キャンدلライト夜市

- 日時 / 7月8日(日)  
17時～21時
- ※雨天中止
- 場所 / シーサイドパーク (宇野駅前)
- 内容 / ステージイベント、体験コーナー、ワンコイン抽選会、藤の実飛ばし大会、飲食出店、フリーマーケットなど
- ※内容は一部変更することがあります
- ※臨時駐車場 (にぎわい創出施設楽彩工房駐車場) をご利用ください
- 問合せ / 玉野商工会議所  
☎33-5010  
(社) 玉野市観光協会  
☎21-3486



築港

## 築港商店会 築港夜市

- 同時開催  
海の日!ちっこう夜市  
築港八幡宮「輪くぐり祭り」
- 今年初めての「かつからか」だよ!
- 日時 / 7月15日(日)  
18時～21時半
- 場所 / 宇野港銀座周辺
- 内容 / 津軽三味線「蝦名宇摩」・ジャズバンド「グローブユニティ」のステージイベント、大ビンゴ大会、氷コインクイズ、輪投げ、射的、金魚すくい、ののちゃんコーナー
- 問合せ / 築港商店会(山下)  
☎32-3567



玉

2012まるで、ビックリ、ドッキリ!

## 玉商店会 土曜夜市

- 日程 /  
○7月7日(土)  
バンド演奏(デイズ)、ビンゴゲーム大会、マリンカードサイコロゲーム  
○7月14日(土)  
玉中学校吹奏楽部演奏会、ステージゲーム、ビンゴゲーム大会  
○7月21日(土)  
バンド演奏(ザ・ヒポポタマス)、東児ライダー8ショー、ビンゴゲーム大会
- 時間 / 18時～21時半
- 場所 / 玉橋いこいの広場、らんぶる通り (玉本通り)
- その他 /  
21日は東児ライダー8がやってくる!街角ステージでは誰でも参加できるミニゲームを行います。その他輪投げ、射的、金魚すくいなどの各種ゲームコーナー、焼きそば、かき氷、フランクフルトなどの販売もあります。※開催日は交通規制が17時から22時まで行われますのでご注意ください。  
※雨天中止
- 問合せ / 玉商店会(宝石・時計 カワタ)  
9時～13時 ☎31-9555



和田

## 西部商工会 かつからか・デ・わだ

- 日時 / 7月29日(日)  
17時～22時
- 場所 / 高山ドーム (ミネルバ隣)
- 内容 / 地踊り「かつからか」、日比中プラスバンド演奏会、屋台、うなぎつかみ取りなど
- 問合せ / 西部商工会 (義若米店)  
☎81-8125



奥玉

## 奥玉商店会 奥玉フェスティバル

- 日時 / 8月15日(水)  
17時～21時
- 場所 / 奥玉みんなの広場 (旧奥玉幼稚園跡地)
- 内容 / 地踊り「かつからか」、マリンカードサイコロゲーム、射的ゲーム、屋台など
- 問合せ / 奥玉商店会 (谷本電機)  
☎31-4348



2012

## ほほえみ マリン大使

伴藤 瑞季さん

「玉野の熱さ、穏やかさ、素晴らしいさを伝え、たくさんの人を笑顔にできるような、一生懸命頑張ります!」

沖野 玲奈さん

「多くの人に玉野の魅力をもっと知っていただけると、一生懸命笑顔で頑張ります!」



トピックス

第43回

# 玉野まつり



■日時/8月4日(土)

(雨天の場合は7日)

おどり大会・・・17時～22時

THE 遊ING IN UNO'12・・・14時～22時半

■場所/

おどり大会・・・市役所西大通り

THE 遊ING IN UNO'12・・・市役所南中央公園

■交通規制時間/17時半～22時半

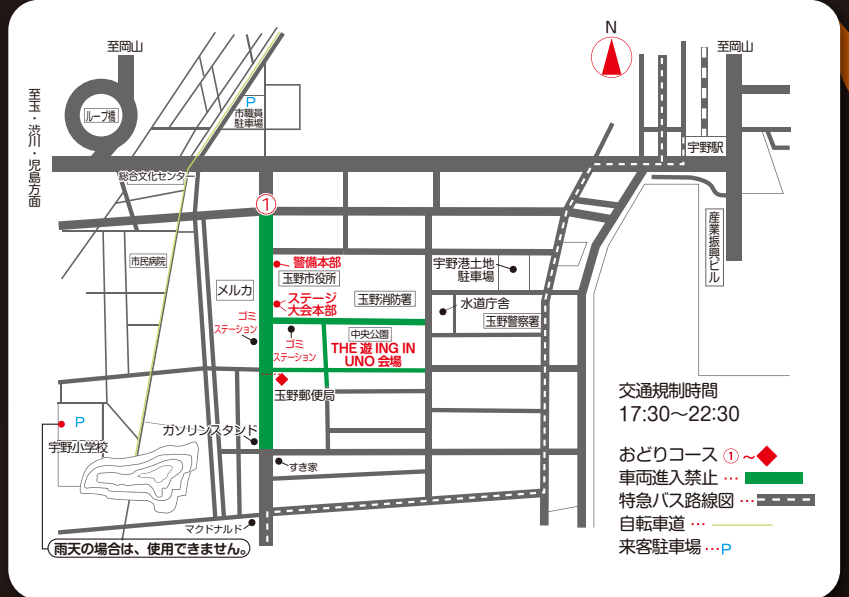

交通規制時間  
17:30～22:30

おどりコース①～◆  
車両進入禁止  
特急バス路線  
自転車道  
来客駐車場

トピックス

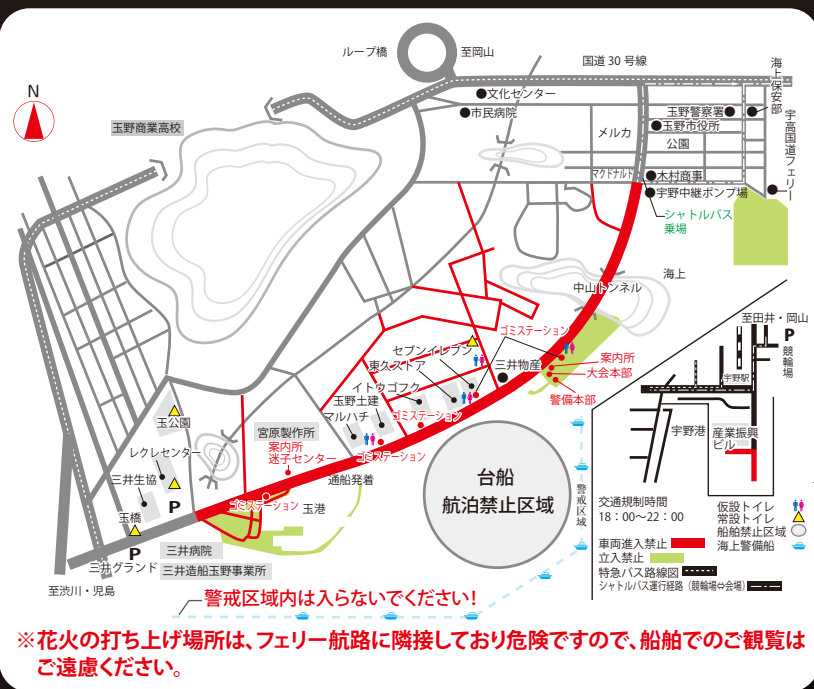

※花火の打ち上げ場所は、フェリー航路に隣接しており危険ですので、船舶でのご観覧はご遠慮ください。

※駐車場は大変混雑します。ご来場の際は、お帰りに便利な公共交通機関をご利用ください。



■日時/8月5日(日)

20時～21時(雨天の場合は6日)

■場所/藤井海岸一帯

■交通規制時間/18時～22時

■打上数/大小4,000発

■問合せ/(社)玉野市観光協会 ☎21-3486(水・祝日休み)

ホームページ <http://tamanokankou.com>

●シーバスルートマップは6月号をご覧ください。

平成24年7月1日改正

**平日**  
\*12/29-1/3連休

# シーバス時刻表

## 東児・すこやか線

東児 ▶ すこやか行き

停留所名	1便	2便	3便	4便	5便	6便
東児市民センター	7:30	9:30	11:00	12:30	14:30	15:30
東児消防前	7:31	9:31	11:01	12:31	14:31	15:31
東田井地	7:31	9:31	11:01	12:31	14:31	15:31
西田井地	7:32	9:32	11:02	12:32	14:32	15:32
山田	7:33	9:33	11:03	12:33	14:33	15:33
白石入口	7:34	9:34	11:04	12:34	14:34	15:34
山田南	7:35	9:35	11:05	12:35	14:35	15:35
出崎口	7:37	9:37	11:07	12:37	14:37	15:37
後閑	7:39	9:39	11:09	12:39	14:39	15:39
後閑小学校前	7:40	9:40	11:10	12:40	14:40	15:40
栄橋	7:41	9:41	11:11	12:41	14:41	15:41
大藪	7:42	9:42	11:12	12:42	14:42	15:42
慈照院前	7:43	9:43	11:13	12:43	14:43	15:43
福祉センター	7:45	9:45	11:15	12:45	14:45	15:45
田井三丁目	7:47	9:47	11:17	12:47	14:47	15:47
清水橋	7:48	9:48	11:18	12:48	14:48	15:48
福原	7:48	9:48	11:18	12:48	14:48	15:48
吉野町	7:49	9:49	11:19	12:49	14:49	15:49
広潟	7:49	9:49	11:19	12:49	14:49	15:49
宇野駅前	7:55	9:55	11:25	12:55	14:55	15:55
旭橋通り	7:57	9:57	11:27	12:57	14:57	15:57
合同庁舎前	7:57	9:57	11:27	12:57	14:57	15:57
玉野市役所前	7:59	9:59	11:29	12:59	14:59	15:59
玉野市民病院	8:01	10:01	11:31	13:01	15:01	16:01
天馬町	8:03	10:03	11:33	13:03	15:03	16:03
玉野市商前	8:04	10:04	11:34	13:04	15:04	16:04
玉六丁目	8:05	10:05	11:35	13:05	15:05	16:05
市民会館前	8:07	10:07	11:37	13:07	15:07	16:07
玉小学校前	8:08	10:08	11:38	13:08	15:08	16:08
藤崎町	8:09	10:09	11:39	13:09	15:09	16:09
すこやかセンター	8:10	10:10	11:40	13:10	15:10	16:10

すこやか ▶ 東児行き

停留所名	1便	2便	3便	4便	5便	6便
すこやかセンター	8:30	10:00	11:30	13:30	14:30	16:30
玉小学校前	8:32	10:02	11:32	13:32	14:32	16:32
市民会館前	8:33	10:03	11:33	13:33	14:33	16:33
玉六丁目	8:35	10:05	11:35	13:35	14:35	16:35
玉野市商前	8:36	10:06	11:36	13:36	14:36	16:36
天馬町	8:37	10:07	11:37	13:37	14:37	16:37
玉野市民病院	8:39	10:09	11:39	13:39	14:39	16:39
玉野市役所前	8:41	10:11	11:41	13:41	14:41	16:41
合同庁舎前	8:43	10:13	11:43	13:43	14:43	16:43
旭橋通り	8:43	10:13	11:43	13:43	14:43	16:43
宇野駅前	8:45	10:15	11:45	13:45	14:45	16:45
広潟	8:51	10:21	11:51	13:51	14:51	16:51
吉野町	8:51	10:21	11:51	13:51	14:51	16:51
福原	8:52	10:22	11:52	13:52	14:52	16:52
清水橋	8:52	10:22	11:52	13:52	14:52	16:52
田井三丁目	8:53	10:23	11:53	13:53	14:53	16:53
福祉センター	8:55	10:25	11:55	13:55	14:55	16:55
慈照院前	8:57	10:27	11:57	13:57	14:57	16:57
大藪	8:58	10:28	11:58	13:58	14:58	16:58
栄橋	8:59	10:29	11:59	13:59	14:59	16:59
後閑小学校前	9:00	10:30	12:00	14:00	15:00	17:00
後閑	9:01	10:31	12:01	14:01	15:01	17:01
出崎口	9:02	10:32	12:02	14:02	15:02	17:02
山田南	9:04	10:34	12:04	14:04	15:04	17:04
白石入口	9:06	10:36	12:06	14:06	15:06	17:06
山田	9:07	10:37	12:07	14:07	15:07	17:07
西田井地	9:08	10:38	12:08	14:08	15:08	17:08
東田井地	9:09	10:39	12:09	14:09	15:09	17:09
東児消防前	9:09	10:39	12:09	14:09	15:09	17:09
東児市民センター	9:10	10:40	12:10	14:10	15:10	17:10

時刻表

## 深山・レクレ・すこやか線

深山 ▶ すこやか行き

停留所名	1便	2便	3便	4便	5便	6便
深山公園道の駅	7:50	8:50	9:50	11:50	13:50	15:50
岡南病院前	7:51	8:51	9:51	11:51	13:51	15:51
田井駅	7:52	8:52	9:52	11:52	13:52	15:52
田井	7:53	8:53	9:53	11:53	13:53	15:53
田井東	7:54	8:54	9:54	11:54	13:54	15:54
十禅寺登山口	7:54	8:54	9:54	11:54	13:54	15:54
見能	7:55	8:55	9:55	11:55	13:55	15:55
三軒屋	7:55	8:55	9:55	11:55	13:55	15:55
福祉センター	7:57	8:57	9:57	11:57	13:57	15:57
田井みなと公園	7:59	8:59	9:59	11:59	13:59	15:59
日赤玉野分院	8:00	9:00	10:00	12:00	14:00	16:00
玉野総合医療専門学校	8:01	9:01	10:01	12:01	14:01	16:01
宇野駅前	8:02	9:02	10:02	12:02	14:02	16:02
旭橋通り	8:03	9:03	10:03	12:03	14:03	16:03
合同庁舎前	8:05	9:05	10:05	12:05	14:05	16:05
玉野市役所前	8:07	9:07	10:07	12:07	14:07	16:07
玉野市民病院	8:09	9:09	10:09	12:09	14:09	16:09
石井町	8:11	9:11	10:11	12:11	14:11	16:11
宇野三丁目	8:11	9:11	10:11	12:11	14:11	16:11
藤井	8:12	9:12	10:12	12:12	14:12	16:12
宇野四丁目	8:13	9:13	10:13	12:13	14:13	16:13
玉二丁目	8:14	9:14	10:14	12:14	14:14	16:14
玉野三井病院(レクレ)	8:17	9:17	10:17	12:17	14:17	16:17
市民会館前	8:21	9:21	10:21	12:21	14:21	16:21
玉小学校前	8:22	9:22	10:22	12:22	14:22	16:22
藤崎町	8:23	9:23	10:23	12:23	14:23	16:23
すこやかセンター	8:25	9:25	10:25	12:25	14:25	16:25

すこやか ▶ 深山行き

停留所名	1便	2便	3便	4便	5便	6便
すこやかセンター	8:00	8:50	10:50	13:00	14:50	16:30
玉小学校前	8:02	8:52	10:52	13:02	14:52	16:32
市民会館前	8:03	8:53	10:53	13:03	14:53	16:33
玉野三井病院	8:07	8:57	10:57	13:07	14:57	16:37
玉野レクレセンター	8:08	8:58	10:58	13:08	14:58	16:38
玉二丁目	8:10	9:00	11:00	13:10	15:00	16:40
宇野四丁目	8:11	9:01	11:01	13:11	15:01	16:41
藤井	8:12	9:02	11:02	13:12	15:02	16:42
宇野三丁目	8:13	9:03	11:03	13:13	15:03	16:43
石井町	8:13	9:03	11:03	13:13	15:03	16:43
玉野市民病院	8:14	9:04	11:04	13:14	15:04	16:44
玉野市役所前	8:16	9:06	11:06	13:16	15:06	16:46
合同庁舎前	8:18	9:08	11:08	13:18	15:08	16:48
旭橋通り	8:20	9:10	11:10	13:20	15:10	16:50
宇野駅前	8:21	9:11	11:11	13:21	15:11	16:51
玉野総合医療専門学校	8:22	9:12	11:12	13:22	15:12	16:52
日赤玉野分院	8:23	9:13	11:13	13:23	15:13	16:53
田井みなと公園	8:24	9:14	11:14	13:24	15:14	16:54
福祉センター	8:26	9:16	11:16	13:26	15:16	16:56
三軒屋	8:28	9:18	11:18	13:28	15:18	16:58
見能	8:29	9:19	11:19	13:29	15:19	16:59
十禅寺登山口	8:30	9:20	11:20	13:30	15:20	17:00
田井東	8:31	9:21	11:21	13:31	15:21	17:01
田井駅	8:33	9:23	11:23	13:33	15:23	17:03
岡南病院前	8:34	9:24	11:24	13:34	15:24	17:04
深山公園道の駅	8:35	9:25	11:25	13:35	15:25	17:05

※主要施設のバス停を囲み表示



**土日祝**

\*12/29-1/3連休

# シーバス時刻表

平成24年7月1日改正

## 東児・すこやか線

東児 ▶ すこやか行き

すこやか ▶ 東児行き

停留所名	1便	2便	3便	4便
東児市民センター	8:00	10:00	13:00	15:30
東児消防前	8:01	10:01	13:01	15:31
東田井地	8:01	10:01	13:01	15:31
西田井地	8:02	10:02	13:02	15:32
山田	8:03	10:03	13:03	15:33
白石入口	8:04	10:04	13:04	15:34
山田南	8:05	10:05	13:05	15:35
出崎口	8:07	10:07	13:07	15:37
後閑	8:09	10:09	13:09	15:39
後閑小学校前	8:10	10:10	13:10	15:40
栄橋	8:11	10:11	13:11	15:41
大藪	8:12	10:12	13:12	15:42
慈照院前	8:13	10:13	13:13	15:43
福祉センター	8:15	10:15	13:15	15:45
田井三丁目	8:17	10:17	13:17	15:47
清水橋	8:18	10:18	13:18	15:48
福原	8:18	10:18	13:18	15:48
吉野町	8:19	10:19	13:19	15:49
広潟	8:19	10:19	13:19	15:49
宇野駅前	8:25	10:25	13:25	15:55
旭橋通り	8:27	10:27	13:27	15:57
合同庁舎前	8:27	10:27	13:27	15:57
玉野市役所前	8:29	10:29	13:29	15:59
玉野市民病院	8:31	10:31	13:31	16:01
天馬町	8:33	10:33	13:33	16:03
玉野市商前	8:34	10:34	13:34	16:04
玉六丁目	8:35	10:35	13:35	16:05
市民会館前	8:37	10:37	13:37	16:07
玉小学校前	8:38	10:38	13:38	16:08
藤崎町	8:39	10:39	13:39	16:09
すこやかセンター	8:40	10:40	13:40	16:10

停留所名	1便	2便	3便	4便
すこやかセンター	9:00	12:00	14:30	16:30
玉小学校前	9:02	12:02	14:32	16:32
市民会館前	9:03	12:03	14:33	16:33
玉六丁目	9:05	12:05	14:35	16:35
玉野市商前	9:06	12:06	14:36	16:36
天馬町	9:07	12:07	14:37	16:37
玉野市民病院	9:09	12:09	14:39	16:39
玉野市役所前	9:11	12:11	14:41	16:41
合同庁舎前	9:13	12:13	14:43	16:43
旭橋通り	9:13	12:13	14:43	16:43
宇野駅前	9:15	12:15	14:45	16:45
広潟	9:21	12:21	14:51	16:51
吉野町	9:21	12:21	14:51	16:51
福原	9:22	12:22	14:52	16:52
清水橋	9:22	12:22	14:52	16:52
田井三丁目	9:23	12:23	14:53	16:53
福祉センター	9:25	12:25	14:55	16:55
慈照院前	9:27	12:27	14:57	16:57
大藪	9:28	12:28	14:58	16:58
栄橋	9:29	12:29	14:59	16:59
後閑小学校前	9:30	12:30	15:00	17:00
後閑	9:31	12:31	15:01	17:01
出崎口	9:32	12:32	15:02	17:02
山田南	9:34	12:34	15:04	17:04
白石入口	9:36	12:36	15:06	17:06
山田	9:37	12:37	15:07	17:07
西田井地	9:38	12:38	15:08	17:08
東田井地	9:39	12:39	15:09	17:09
東児消防前	9:39	12:39	15:09	17:09
東児市民センター	9:40	12:40	15:10	17:10

時刻表

## 深山・レクレ・すこやか線

深山 ▶ すこやか行き

すこやか ▶ 深山行き

停留所名	1便	2便	3便	4便
深山公園道の駅	8:00	10:00	13:00	15:30
岡南病院前	8:01	10:01	13:01	15:31
田井駅	8:02	10:02	13:02	15:32
田井	8:03	10:03	13:03	15:33
田井東	8:04	10:04	13:04	15:34
十禅寺登山口	8:04	10:04	13:04	15:34
見能	8:05	10:05	13:05	15:35
三軒屋	8:05	10:05	13:05	15:35
福祉センター	8:07	10:07	13:07	15:37
田井みなの公園	8:09	10:09	13:09	15:39
日赤玉野分院	8:10	10:10	13:10	15:40
玉野総合医療専門学校	8:11	10:11	13:11	15:41
宇野駅前	8:12	10:12	13:12	15:42
旭橋通り	8:13	10:13	13:13	15:43
合同庁舎前	8:15	10:15	13:15	15:45
玉野市役所前	8:17	10:17	13:17	15:47
玉野市民病院	8:19	10:19	13:19	15:49
石井町	8:21	10:21	13:21	15:51
宇野三丁目	8:21	10:21	13:21	15:51
藤井	8:22	10:22	13:22	15:52
宇野四丁目	8:23	10:23	13:23	15:53
玉二丁目	8:24	10:24	13:24	15:54
玉野三井病院(レクレンター)	8:27	10:27	13:27	15:57
市民会館前	8:31	10:31	13:31	16:01
玉小学校前	8:32	10:32	13:32	16:02
藤崎町	8:33	10:33	13:33	16:03
すこやかセンター	8:35	10:35	13:35	16:05

停留所名	1便	2便	3便	4便
すこやかセンター	8:50	11:50	14:20	16:20
玉小学校前	8:52	11:52	14:22	16:22
市民会館前	8:53	11:53	14:23	16:23
玉野三井病院	8:57	11:57	14:27	16:27
玉野レクレンター	8:58	11:58	14:28	16:28
玉二丁目	9:00	12:00	14:30	16:30
宇野四丁目	9:01	12:01	14:31	16:31
藤井	9:02	12:02	14:32	16:32
宇野三丁目	9:03	12:03	14:33	16:33
石井町	9:03	12:03	14:33	16:33
玉野市民病院	9:04	12:04	14:34	16:34
玉野市役所前	9:06	12:06	14:36	16:36
合同庁舎前	9:08	12:08	14:38	16:38
旭橋通り	9:10	12:10	14:40	16:40
宇野駅前	9:11	12:11	14:41	16:41
玉野総合医療専門学校	9:12	12:12	14:42	16:42
日赤玉野分院	9:13	12:13	14:43	16:43
田井みなの公園	9:14	12:14	14:44	16:44
福祉センター	9:16	12:16	14:46	16:46
三軒屋	9:18	12:18	14:48	16:48
見能	9:19	12:19	14:49	16:49
十禅寺登山口	9:20	12:20	14:50	16:50
田井東	9:21	12:21	14:51	16:51
田井駅	9:23	12:23	14:53	16:53
岡南病院前	9:24	12:24	14:54	16:54
深山公園道の駅	9:25	12:25	14:55	16:55

運賃 一乗車 100円

※6歳未満無料(大人同乗で1人まで)

運行に関するお問い合わせ

両備バス玉野営業所 | ☎(0863)31-1616

◆◆ 掲示板 ◆◆

～ワイワイお喋り、イキイキ体操、  
ジックリ指先、スッキリ脳力！～

「健康づくり」や「趣味活動」など、生きがいづくりのデイサービスがすこやかセンターで始まります。  
活動の後は、みんなで昼食&ちょこっと喫茶♪  
今日も元気いっぱいでお過ごしませう！



☆一日の過ごし方

こんな感じのスケジュール

10:00	12:00	13:00	14:30	15:00		
健康チェック	活動	昼食	活動	片付け	軽い運動	帰宅

■日時／第1回 **7月29日**(日)  
10時～15時

※月1回開催予定。

詳しくは、お問い合わせください。

■場所／すこやかセンター

やまももホールほか

■料金／200円(別途食事代400円)

■対象／おおむね60歳以上の、介護認定を受けていない人

※地域の「生きがいデイサービス」を受けている人もご参加ください。

▼参加には事前予約が必要です▼

■受付期間／7月2日(月)～

■申込み・問合せ／

社会福祉協議会 ☎31-5601

7月1日  
スタート!!

すこやかセンターへはシーバスや乗り合いタクシーが便利です!

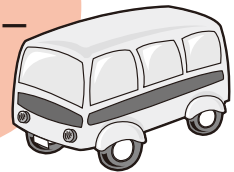

境界問題合同相談会

土地の境界問題に関する相談をお受けします。

■日時／8月2日(木) 9時～16時

■場所／岡山地方法務局岡山西出張所 1階会議室(岡山市北区西古松2-6-18)

■参加費／無料

■申込方法／電話でお申し込みください。

■申込み・問合せ／岡山県土地家屋調査士会

☎086・222・4606

全国海難防止強調運動

海上保安庁では、マリナーシーズンを迎える、7月16日(月)から7月31日(火)までの16日間を「全国海難防止強調運動」期間として、「海難ゼロへの願い」をスローガンに官民の関係者が一体となった海難防止活動を推進します。

■問合せ／玉野海上保安部 ☎32・3589

2012年 市町村振興宝くじ

1等・前後賞合わせて **5億円**  
ぐんと増額!!

サマー史上最高額!

**サマージャンボ宝くじ**

2000万サマー同時発売 ●発売期間 '12 7/9日～7/27日 ●抽選日 '12 8/7日

この宝くじの収益金は市町村の明るく住みよいまちづくりに使われます。  
お問合せ/みずほ銀行 岡山支店 Tel.086-224-0281

広告

掲示板

## 国民健康保険・後期高齢者医療制度 加入者の皆さんへ

国民健康保険・後期高齢者医療制度には、「医療機関での治療費の支払額が一定限度までとなる制度」と「入院の際の食事代の負担が軽減される制度」があります。

これらの制度を利用するためには、事前に申請し、下記の認定証の交付を受け、医療機関に提示する必要があります。

### ①「医療機関での治療費の支払が一定限度となる制度」

世帯の所得状況に応じて限度となる額が決まります。

ただし、国民健康保険料の滞納がある場合には、交付できません。認定証は緑色です。

国民健康保険制度認定証  
交付年月日 年 月 日 期 号  
記号 第4 番号  
住所  
氏名  
生年月日  
性別  
年齢  
年齢区分  
有効期限  
交付年月日  
国民健康保険料滞り  
びに保険者の  
氏名及び印  
岡山県  
[見本]  
之印

### ②「入院時の食事代の負担が軽減される制度」

市民税が非課税である世帯の被保険者のみに適用されます。

認定証は黄土色です。

国民健康保険制度認定証  
交付年月日 年 月 日 期 号  
記号 第4 番号  
住所  
氏名  
生年月日  
性別  
年齢  
年齢区分  
有効期限  
交付年月日  
国民健康保険料滞り  
びに保険者の  
氏名及び印  
岡山県  
[見本]  
之印

### ③70歳以上75歳未満の人

70歳以上の被保険者で、市民税が非課税の人については、①・②の認定証を併せたものを交付します。

認定証は黄土色です。

国民健康保険制度認定証  
交付年月日 年 月 日 期 号  
記号 第4 番号  
住所  
氏名  
生年月日  
性別  
年齢  
年齢区分  
有効期限  
交付年月日  
国民健康保険料滞り  
びに保険者の  
氏名及び印  
岡山県  
[見本]  
之印

### ④後期高齢者医療制度に加入の人

後期高齢者医療制度に加入していて、市民税が非課税の人については、①・②の認定証を併せたものを交付します。

認定証は赤色です。

国民健康保険制度認定証  
交付年月日 年 月 日 期 号  
記号 第4 番号  
住所  
氏名  
生年月日  
性別  
年齢  
年齢区分  
有効期限  
交付年月日  
国民健康保険料滞り  
びに保険者の  
氏名及び印  
岡山県  
[見本]  
之印

これらの認定証の有効期限は、平成24年7月31日までとなっています。8月以降も継続して利用する場合は改めて申請が必要になります。

申請は、7月18日(水)から受付を開始します。(④の対象で既に申請されている人は、自動更新され、7月下旬に新しい証を送付しますので、申請は不要です)

なお、食事代が軽減される②～④の証をお持ちの人で、過去1年間に90日を超えて入院した場合は、更に負担が軽減されます(申請日以降)ので、入院期間のわかるもの(領収書、入院期間の証明書など)を、保険年金課まで早めにお持ちください。

■問合せ／保険年金課 ☎32-5528

岡山県後期高齢者医療広域  
連合  
☎086・245・0090

■問合せ／保険年金課  
☎32・5528

70歳から74歳の国民健康保険加入者をお持ちの「高齢受給者証(白色)」と、75歳以上の人がお持ちの「後期高齢者医療被保険者証(水色)」は、有効期限が平成24年7月31日のため、8月1日以降は使用できません。7月下旬に新しい証を対象者全員にお送りします。

国民健康保険高齢受給者証・後期高齢者医療被保険者証の更新について

◆◆ 掲示板 ◆◆

外国人住民の制度が変わります！

知り合いの外国人の方にも、教えてあげてください

平成24年7月9日から、現在の外国人登録制度が廃止され、新しい住民基本台帳制度・在留管理制度に移行します。主な変更点は以下のとおりです。

1 外国人住民の方の証明書が変わります。

日本人住民と同様に住民票を作成します。外国人と日本人で構成する世帯も、世帯全員が記載された住民票の写しが発行可能になります。

2 住所変更手続きが変わります。

玉野市外への住所異動の際に、転出・転入両市区町村での手続きが必要になります。

3 外国人登録証が在留カードに変わります。現在お持ちの外国人登録証明書は、一定期間有効です。

- ①特別永住者の方→「特別永住者証明書」へ  
市民課窓口で申請を受け付けます。持参するもの等、詳しくは市民課へお問い合わせください。(交付日は7月30日(月)以降です)
- ②それ以外の方→「在留カード」へ  
入国管理局での手続きとなります。切り替え時期など、詳しくは入国管理局岡山出張所か、外国人在留総合インフォメーションセンターへお問い合わせください。

■問合せ／市民課  
☎32-5521

■在留カード交付の問合せ／

- ①外国人在留総合インフォメーションセンター  
☎0570-013-904
- ②入国管理局岡山出張所  
☎086-234-3531



7月は「社会を明るくする運動」強調月間

すべての人たちが犯罪や非行の防止と、罪を犯した人たちの更生について理解を深め、それぞれの立場において力を合わせ、犯罪や非行のない明るい社会を築こうとする全国的な運動で、法務省主催で全国一斉に行われます。

今年で62回を迎えました。  
■問合せ／「社会を明るくする運動」玉野地区推進委員会  
☎31・9482

岡山海区漁業調整委員会委員選挙

岡山海区漁業調整委員会委員の任期満了に伴い選挙を行います。漁業従事者で選挙権のある人は、投票に行きましょう。

■期日／8月2日(木)  
■告示日／7月24日(火)  
■期日前投票期間／7月25日(水)～8月1日(水)

■期日前投票所／市役所3階 大会議室  
■不在者投票所／市役所3階 選挙管理委員会事務局  
■当日投票所／たまの漁協事務所(田井・日比)、胸上漁協事務所、東児市民センター

■問合せ／選挙管理委員会事務局  
☎32・5568

玉野スポーツセンター プール営業のお知らせ

■期間／7月14日(土)～8月26日(日)  
■休業日／7月17日、23日、30日、8月6日、12日、15日、20日

■営業時間／10時～17時  
(7月25日は10時～14時、7月31日～8月4日は10時～15時、8月16日は12時～17時)  
※営業日時は変更する場合があります。

■料金／

- 小・中学生 150円
- 高校生 200円
- 大人 250円

■水位(センター)／1.7m  
※保護者や付き添いの人は、お子さんから目を離さないよう監視をお願いします。

※水泳合宿等で利用コースを制限することがあります。

■問合せ／玉野スポーツセンター  
☎31・0888

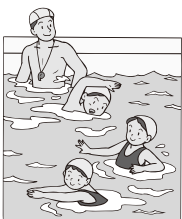

広告

掲示板

## 国民年金 学生納付特例制度

この制度は、学生本人の所得が一定額以下の場合、在学中の国民年金保険料を後払いできる制度です（申請が必要）。

### ■猶予期間の取扱い／

○猶予された期間については、将来受け取る老齢基礎年金などの受給資格期間には含まれますが、年金額には反映されません。

○障害者等になった場合にも、保険料を納めている場合と同様の「障害年金」、「遺族年金」が支給されます。

■追納制度／学生納付特例を受けた期間の保険料を、10年以内であれば、後から納付すること（追納）ができます。ただし、承認を受けた期間の翌年度から起算して、3年度目以降に納付される場合は、一定の金額が加算されます。

### ■承認条件／

○20歳以上の大学（大学院）・短大・高専・専修学校及び各種学校（学校教育法に規定されていて修業年限が1年以上）等の在学生（夜間・定時制、通信制課程も含む）

○前年の学生本人の所得が118万円以下（扶養親族・社会保険料控除等がある場合はこの限りではありません）

■手続き／年金手帳、24年度の在学確認ができる学生証、または在学証明書を保険年金課国民年金係へお持ちください。

■問合せ／保険年金課  
☎32・5528

## 国民年金免除制度

国民年金の第1号被保険者で、保険料の納付が経済的に困難な場合は免除の申請ができます。

※本人・配偶者および世帯主の前年所得により年金事務所で審査されます。

30歳未満の人については本人および配偶者の所得で基準を満たせば、保険料納付が猶予される若年者納付猶予制度があります。

■免除対象期間／7月～翌年6月

■免除期間の取扱い／将来受ける老齢基礎年金などの受給資格期間に含まれません。

■手続き／印鑑と年金手帳をお持ちになり、保険年金課へお申し出ください。

■問合せ／保険年金課  
☎32・5528

## マリン玉野産業フェア

■日時／7月20日（金） 9時～15時半

■場所／産業振興ビル3階

■内容／  
（午前） 高校生のための就職ガイダンス、企業展示、適職診断、高卒求人状況説明（教員対象）  
（午後） 事業所見学

■問合せ／玉野公共職業安定所 相談部門  
☎31・1555

## 若者就職支援セミナー

おかやま若者就職支援センターでは、就職をめざす若者（概ね40歳まで）のために、就職支援セミナーを開催します。

■日時・場所／  
○倉敷会場 7月10日（火） 10時～15時（倉敷市市民活動センター 2階）

○岡山会場 7月24日（火） 10時～15時（岡山駅前第一セントラルビル 5階）

■内容／企業が求める人物像と効果的な自己PR、模擬面接、マナー講座等

■受講料／無料

■問合せ／おかやま若者就職支援センター  
☎086・236・1616

## 自衛隊岡山地方協力本部からのお知らせ

### 自衛官募集

防衛省では、平成24年度各種自衛官（自衛官候補生、一般曹候補生、航空学生、看護学生）を募集しています。詳しくはお問い合わせください。

### 自衛官受験説明会

■日時／7月7日（土）、21日（土）、8月4日（土）、18日（土）、9月1日（土） 10時～12時（受付 9時半～9時50分）

■場所／岡山第2合同庁舎 2階 会議室（岡山市北区下石井1・4・1）

◆問合せ／自衛隊岡山地方協力本部備前岡山地域事務所  
☎086・224・2824

広告

◆◆ 健康のページ ◆◆

# 各種検診

## 成人の健康づくり

場所：すこやかセンター

- 25 水 フレッシュ体操教室 10時～11時半
- いきいき体操教室 13時半～15時

## 骨粗しょう症検診

対象：18歳～70歳までの女性  
料金：500円

- 6 金 すこやかセンター 13時半～14時半
- 8/3 金 すこやかセンター 13時半～14時半  
※ストッキングの着用は避けてください。

## 特定健康診査・大腸がん検診・前立腺がん検診・肝炎ウイルス検査

対象：40歳以上  
料金：まるごと検診ガイドブックをご覧ください

- 1 日 田井市民センター 8時～10時半
- 2 月 山田市民センター 8時～10時半
- 3 火 文化センター 8時～10時半
- 4 水 針立公民館 8時～10時半
- 5 木 田井市民センター 8時～10時半
- 8 日 すこやかセンター 8時～10時半

## 胃がん検診

対象：40歳以上  
料金：1,100円（70歳以上：300円）

- 8/1 水 すこやかセンター 7時～8時半
- 8/2 木 田井市民センター 7時～8時半
- 8/6 月 田井市民センター 7時～8時半
- 8/7 火 文化センター 7時～8時半
- 8/9 木 文化センター 7時～8時半
- 8/10 金 荘内市民センター 7時～8時半

## 献血

- 8/6 月 玉野市役所 10時～12時  
13時～15時半

※行事等の詳しい内容については各戸配布の『まるごと検診ガイドブック』をご覧ください。

■問合せ／すこやかセンター  
☎31-3310

### 【今月のワンポイントアドバイス】

## 「ジュースの飲みすぎに注意！」

糖分のとりすぎは夏バテのもと！～ペットボトル症候群に注意を～  
暑い夏、冷たい飲み物がほしくなります。汗をかいた時に水分は必要ですが、清涼飲料水には思った以上に糖分が入っています。

### 清涼飲料水にはこんなに砂糖が！

角砂糖（約3g）に換算すると・・・	
炭酸飲料	16個分（500ml中）
スポーツ飲料	11個分（500ml中）
果汁（10%）	7個分（500ml中）
乳飲料	18個分（500ml中）



### ペットボトル症候群とは？

糖分を多く含む清涼飲料水や缶コーヒーを大量に飲み続けることによって起こる急性の糖尿病です。血糖値が急上昇し、全身倦怠感などの症状から、最悪の場合昏睡状態に陥ることもあります。

ペットボトル飲料の手軽さから、知らず知らずのうちに過剰に糖分を摂取することが原因です。10代20代に多く、最近は40代以上の人にも増えてきているといわれています。

## 予防接種を受けましょう！！

予防接種を受けていない対象者は、接種を受けましょう。下記に示している対象者は無料で予防接種が受けられます。

### 麻しん・風しん

接種を受けていない対象者は夏休み等も利用し接種を受けてください。

#### ■第3期の平成24年度対象者・接種回数

中学1年生に相当する年齢の人・1回

#### ■第4期の平成24年度対象者・接種回数

高校3年生に相当する年齢の人・1回

### 日本脳炎

#### ■第1期初回の対象者・接種回数等

生後6か月～生後90か月未満の人（3歳が望ましい）・6日～28日あけて2回

#### ■第1期追加の対象者・接種回数等

生後6か月～生後90か月未満の人（4歳が望ましい）・1期初回終了後おおむね1年あけて1回

#### ■第2期の対象者・接種回数

9歳以上13歳未満の人（9歳が望ましい）・1回

※平成7年6月1日から平成19年4月1日生まれで積極的な勧奨の差し控えのため接種機会を逃している人は、20歳になる前日まで必要な回数、接種を受けられます。

### 子宮頸がん予防

①中学1年生～高校1年生に相当する年齢の人

②高校2年生に相当する年齢で、平成24年3月末までに1回目または2回目の接種を受けた人

子宮頸がん予防ワクチンは3回接種が必要で、3回の接種を完了するためには1回目の接種から6か月間を要します。年度内（平成25年3月31日まで）に3回の接種を終了するためには、遅くとも9月末までに1回目の接種を受ける必要がありますので、希望する人は夏休み等も利用し接種を受けましょう。

■各種予防接種の問合せ／すこやかセンター ☎31-3310

広告

# 文化センターガイド

## ●ホール

7月7日(土) 15時～16時半 市民病院地域交流会  
 7月8日(日) 9時～17時 峰早会 大正琴発表会  
 7月28日(土) 13時半～16時 河原ピアノ教室発表会

## ●ギャラリー

7月5日(木)～8日(日) 第24回光葉会書作展  
 7月11日(水)～14日(土) 玉野市老人クラブ  
 連合会第41回作品展  
 7月24日(火)～29日(日) 銚立写友会 写真展



中央公民館 ☎31-3711

### \*\*\*新着図書のご案内\*\*\*

すべては今日から 児玉 清  
 突破力! 斎藤 孝  
 坂の上の坂 藤原 和博  
 ぎん言 ぎんさんの娘4姉妹  
 女子栄養大学のダイエット弁当  
 女子栄養大学栄養クリニック  
 奥菌寿子の超かんたん!  
 〈極うま〉減塩レッスン 奥菌 寿子  
 中国語会話 55 の鉄則表現 陳 浩  
 異性 角田 光代  
 マイクロワールド上 マイケル・クライトン  
 語りつづける、届くまで 大沢 在昌  
 ペトロ 今野 敏  
 棟居刑事の見知らぬ旅人 森村 誠一

※最新の新着図書については、図書館だよりをご覧ください(各市民センターにあります)。

### おはなしとんどんランド

とき 7月14日(土) **入場無料**  
 11時～11時半  
 ところ 文化センター1階  
 憩いの読書室  
 テーマ いきものとなかよし  
 内容 読み聞かせ、  
 紙芝居 ほか

### おはなしのひろば

とき 7月28日(土) **入場無料**  
 11時～11時45分  
 ところ 文化センター1階  
 第1研修室  
 テーマ 空を見上げて  
 内容 読み聞かせ、  
 工作、手あそび など

### 7月の展示コーナー

次のテーマに沿った本を展示しています!  
 〈一般書〉環境にやさしく  
 〈児童書〉空を見上げて

### 移動図書館めばる号の巡回

※天候により運休する場合があります。

7月4日 (第1水曜日)	10時～10時半 10時50分～11時半 14時～14時半	大崎公民館 横田公民館 日比幼稚園前
7月11日 (第2水曜日)	10時～10時半 10時50分～11時半 14時～14時半	玉原公園(交番となり) 荘内南幼稚園前 向日比1丁目コミュニティハウス
7月20日 (第3金曜日)	10時～10時半 11時～11時半 11時50分～12時半 14時半～15時	さくらのさく郷 ケアハウス コスモス 番田公民館 東紅陽台2丁目集会所

### 図書館News

7月3日(火)から図書館カードの更新手続きを行います。  
 貸出の際、住所が確認できる身分証明書をご呈示ください。

図書館  
☎31-3712

7月の休館日  
中央公民館・図書館

2日(月)、9日(月)、16日(月)、17日(火)、23日(月)、30日(月)

広告

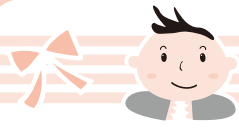

# 子育て応援ページ



## 子育て支援センターだより ～あなたの子育て応援します～ (子育て支援センターを中心に市内保育園も一緒に応援します)

### 子育て広場(園庭開放)へどうぞ!

園庭開放は、同世代のお友だちと出会うチャンスです。お母さんたちも子育ての情報交換をしながら、楽しく過ごしましょう。



7月中旬から水遊びを始めます。着替えとタオルを持って遊びに来てください。

- 開放日/毎週火・木曜日(9時半～11時)
- 対象/就学前の子どもと保護者ならどなたでも

#### ■園開放行事/

- 7月5日(木)七夕まつり・・・各支援センター
- 7月26日(木)夏まつり・・・各支援センター
- ※各保育園の園庭開放日(支援センター以外)
- 【7月実施日】 田井6・18日、宇野4・25日、玉6・26日、和田11・25日、渋川6・18日、槌ヶ原13・18日、大崎6・18日、八浜4・24日、後閑5・18日、サンマリン4・25日、鉾立4・18日、紅陽台ちどり11・25日

### 子育て相談のお知らせ

月1回保健師が来園し、発育・健康等について相談をお受けします。

- 利用日/月～金曜日(電話、又は来園)
- 保健師来園日

築港ちどり保育園 7月10日(火) 10時～11時  
玉原保育園 7月19日(木) 10時～11時

### 子育て広場(プレイルーム)で一緒に遊ぼう!

毎週、水曜日に保育士が訪問しています。

- 時間/10時半～11時半
- 場所/すこやかセンター プレイルーム

### 一時保育のご案内(登録制)

冠婚葬祭、仕事、病気などで一時的に子育てができない時に、あらかじめ登録した上でお子さんをお預かりします。

- 利用資格/玉野市に住民票があり、保育園に通っていない子ども(6か月～就学前)

- 利用日数/週3日程度
- 利用料金/1日1,800円(おやつ・昼食を含む)
- 実施場所/各子育て支援センター  
サンマリン保育園(☎43-9880)

※登録時には、印鑑をお持ちください。

### 出前保育について

幼児クラブやサークル、グループなどのご依頼により、リズム遊びや親子遊びなど、様々なあそびのお手伝いをします。

- 利用日/月～金曜日(要予約)
- 利用方法/電話、又は来園

#### 《問合せ》

玉野市地域子育て支援センター  
玉原保育園/玉原 2-7-41 ☎31-6192  
築港ちどり保育園/築港 2-15-16 ☎21-3347  
子育て支援課/市役所内 ☎32-5554

子育て

広告

### おもちゃの病院



- 日時/7月28日(土) 9時半～12時
  - 場所/すこやかセンター ワークプラザ
  - 対象/親子で来院できる人
  - 料金/原則無料
- ※壊れたおもちゃと部品、説明書、新しい電池をお持ちください。ただし、コンピューターゲーム機は取り扱えません。
- 問合せ/玉野おもちゃの病院  
事務局(田淵) ☎71-3928





## 児童館だより ☎32-3778

●**ここにこタイム**

- 日時／7月6日(金) 10時半～11時半
- 場所／児童館
- 内容／交通安全教室&パトカー見学

参加  
自由

●**えほんの時間**

- 日時／7月4日(水)、11日(水)、18日(水)、25日(水) 10時半～
- 場所／児童館
- 対象／乳幼児親子
- 内容／絵本や紙芝居などの読み聞かせ

参加  
自由

●**わくわくランド(巡回児童館)**

- 日時／7月13日(金) 10時～11時
- 場所／日比市民センター
- 内容／手遊び、パネルシアター、玩具作り等

参加  
自由

●**チャレンジランキング**

- ～チャンピオンを目指そう～
- 期間／7月20日(金)～8月19日(日)
- 場所／児童館
- 内容／ペーパーチャレンジランキング2種  
「パイの切り分けチャレンジ」  
「ひよこっちチャレンジ」

参加  
自由

■対象／幼児～高校生  
※チャレンジする時は職員に声をかけてください。

●**ひやっとドッキリ!おばけ屋敷**

- 日時／7月29日(日)  
第1部 10時～10時45分  
第2部 11時15分～12時
- 場所／児童館 プレイルーム
- 定員／各先着50人
- 参加費／無料

●**木工作教室 キッズラックを作ろう!**

- 日時／8月18日(土) 9時～15時
- 場所／児童館
- 対象／小学生親子～中学生  
(4年生以上は子どものみで参加可)
- 定員／先着16組
- 参加費／500円
- 準備物／お茶、汗拭きタオル、上靴、昼食  
※動きやすい服装でお越しください。
- 申込方法／7月15日(日) 9時～  
8月5日(日) までに、児童館へ  
お申し込みください(電話可。  
家族分のみ受け付けます)。



(休館日) 2日(月)、9日(月)、13日(金)、16日(月)、23日(月)、30日(月)

### 親子の健康づくり ☎31-3310

★印の行事は予約制 場所：すこやかセンター

日 曜日	事業名	時 間
2 月	★わんぱく教室	16時～17時
5 木	★幼児の発達相談	9時～
6 金	乳児健診(H23年8月生)	13時15分～14時
9 月	★わんぱく教室	16時～17時
10 火	3歳児健診(H21年1月生)	13時15分～14時
11 水	育児相談	10時～11時
17 火	★幼児の発達相談	9時～
19 木	1歳6か月児健診(H22年12月生)	13時15分～14時
23 月	★わんぱく教室	16時～17時
25 水	らくらく離乳食教室	13時半～15時
8/2 木	★幼児の発達相談	9時～
8/3 金	乳児健診(H23年9月生)	13時15分～14時
8/6 月	★わんぱく教室	16時～17時
8/7 火	3歳児健診(H21年2月生)	13時15分～14時
8/8 水	育児相談	10時～11時

子育て



広告

### 水道修繕当番表

○東児・山田地区は  
 (有)コーサン商会  
 (☎66-5219)へ  
 ○期間は、月曜日朝8時から  
 翌週月曜日朝8時  
 ○都合により変更する場合があります  
 ■問合せ/水道課  
 ☎33-9666

### 玉野けいりん

開催案内と配当金 61#  
 ☎0180-998866  
 (レース実況)  
 ☎0180-998811  
 (2車単・3連単)  
 ☎0180-998812  
 (2枠複・2枠単・2車複・3連複・ワイド)  
 ※開催日が重なって、カレンダー  
 に特に記載がない場合は、全レース  
 併売です。

### 《人口の動き》

H24.6.1 現在 ※()内は前月比

(内訳)

- 世帯数 27,942 ( 0 ) ●出生 38人
- 人口 64,289 (-44) ●死亡 76人
- 男 31,333 (-23) ●転入 101人
- 女 32,956 (-21) ●転出 108人
- その他 1人 (転出取消等)

金	土
<b>なやみごと相談</b> 6 (行政・人権相談) (東児市民センター) 9時～12時 ☎32-5506	7
<b>寛仁親王牌弥彦</b> 13 場外(GI)～16日	14
20	<b>男女共同参画の</b> 21 <b>法律相談</b> (日の出ふれあい会館) 13時～16時 (予約制) ☎33-7867 <b>久留米記念場外</b> (GIII)～24日
<b>山陽新聞社杯</b> 27 (FII)～29日	<b>福井記念場外</b> 28 (GIII)～31日
<b>納期のお知らせ</b> 市県民税(1期) 納期限 7月2日 水道料金・下水道使用料(2期) 納期限 7月10日 国民健康保険料(1期)介護保険料(1期) 後期高齢者医療保険料(1期) 固定資産税(2期) 納期限 7月31日	
<b>市役所窓口業務延長日</b> 住民票・税証明の発行等、 取扱業務は限られます。 ○窓口延長日/ 4日、11日、18日、25日、8月1日 (水) 17時15分～19時 □日曜開庁/ 1日(日) 8時半～17時15分	

### 各種相談

	日時	場所	問合せ
介護相談	平日 8時半～17時15分	社会福祉協議会	☎31-5601
心配ごと相談	毎週金曜日 13時半～15時半	社会福祉協議会	☎31-5601
身体障害者相 談	毎週月曜日 (祝日除く) 10時～15時	すこやかセンター 障害者連絡交流室	☎32-3840
知的障害者 (児)相談	毎週月曜日 (祝日除く) 10時～15時	NPO法人かもめ (宇野 1-30-11)	☎21-3758
男女共同参画 の日常相談	水・祝日を除く 毎日 9時～16時	日の出 ふれあい会館	☎33-7867
青少年相談	平日 9時～17時	教育サポート センター	☎33-5115
学校問題相談	毎週水曜日 14時～17時15分	教育サポート センター	☎33-5115
精神保健福祉 相談(予約制)	7月23日(月) 13時半～15時	こころの里	7月20日までに 備前保健所へ ☎086-272-3934
年金相談 (予約制)	8月7日、21日、 28日(火) 10時～12時、 13時～15時	メルカ3階 ホール1 ※21日は日比 市民センター	7月2日から 岡山西年金事務所へ ☎086-214-6541
住宅無料相談会 (予約制) リフォームなど	8月10日(金) 13時半～	水道庁舎1階 会議室	7月31日までに 都市計画課へ ☎32-5544
労務無料相談 (予約制)	毎週水曜日 (第5水曜日を除く)	社会保険労士会 (岡山市北区野田 屋町 2-11-13)	前日までに社会 保険労務士会へ ☎086-226-0164

定期的実施されている相談は欄外にまとめています。

カレンダー

# カレンダーのページ

# 7月

### 休日当番医

(診療時間)

- 内科 9時～17時
- 外科 9時～17時
- 歯科 9時～12時

都合により、当番医が変更になる場合があります。

※小児救急医療電話相談  
#8000、又は 086-272-9939  
休日：18時～23時  
平日：19時～23時

### 市民病院情報コーナー

#### ●脳ドック(要予約)

- 日時/毎週月曜日 10時～
- 場所/2階ドック室

#### ●禁煙外来(要予約)

- 日時/毎週木曜日 14時～16時
- 場所/1階外来
- 問合せ/市民病院 ☎31-2101

日	月	火	水	木												
大萩内科医院 (胸上) ☎41-1087 松尾医院 (宇野) ☎32-4662 藤原歯科医院 (八浜町八浜) ☎51-2078 楠ヒノデ建設 (迫間) ☎71-6008 ~2日 岐阜記念場外 (GⅢ) ~2日 <b>1</b>	K.サービス (築港) ☎31-0899 ~9日 <b>2</b>	<b>3</b>	<b>4</b>	小松島記念場外 (GⅢ) ~8日 <b>5</b>												
東条小児科医院 (迫間) ☎71-5110 みやもと整形外科医院 (東紅陽台) ☎71-3030 ふじわら歯科医院 (八浜町大崎) ☎51-2488 <b>8</b>	新井建設 (和田) ☎81-7358 ~16日 われは海の子賞 (FⅡ) ~11日 <b>9</b>	<b>10</b>	市民法律相談 (市役所1階市民相談室) 13時～16時(予約制。7月2日から市民相談室へ) ☎32-5506 糖尿病教室 (市民病院2階ドック控室) 13時半～15時 <b>11</b>	相続・境界等財産の手続相談 (社会福祉協議会) 13時半～15時半(予約制) ☎31-5601 <b>12</b>												
原田内科クリニック (宇野) ☎31-1717 宇野八丁目クリニック (宇野) ☎33-8080 三島歯科医院 (玉原) ☎31-5851 <b>15</b>	海岸通りクリニック (宇野) ☎31-3400 近藤医院 (東田井地) ☎41-1061 三宅歯科医院 (玉) ☎21-3210 DAIKOテクノ(株) (田井) ☎31-9505 ~23日 <b>16</b>	<b>17</b>	高松S級場外 (FⅠ) ~20日 <b>18</b>	<b>19</b>												
石井医院 (築港) ☎21-2743 玉野三井病院 (玉) ☎31-4187 三宅歯科医院 (田井) ☎32-2418 <b>22</b>	株式会社 荻田組 (田井) ☎21-4046 ~30日 <b>23</b>	法律相談 (社会福祉協議会) 10時～15時(予約制) ☎31-5601 <b>24</b>	糖尿病教室 (市民病院2階ドック控室) 13時半～15時 小松島S級場外 (FⅠ) ~27日 <b>25</b>	県中央児童相談 (教育サポートセンター) 10時～ ☎33-5115 <b>26</b>												
玉野市民病院 (宇野) ☎31-2101 三宅内科外科医院 (槌ヶ原) ☎71-2277 赤木歯科医院 (築港) ☎31-1771 <b>29</b>	株式会社 エンセイ建設 (玉) ☎21-3936 ~8月6日 <b>30</b>	<b>31</b>	<b>8/1</b>	<b>8/2</b>												
※休日当番医の内科、外科、歯科をよくご確認ください。 内科  外科  歯科	<b>KCT 番組表</b> アナログ 13チャンネル デジタル 31.2チャンネル... ★たまのニュース/KCTワイドで放送された玉野市の出来事をまとめて、前半と後半に分けて放送します。 ★再放送番組/これまでに放送した市民チャンネルを放送します。 ※議会放映時は一部番組を変更します。 【問合せ】総合政策課/☎32-5533	<b>7月の放送スケジュール</b> 9:30 たまのニュース 20:30 再放送番組 14:30 たまのニュース 0:30 たまのニュース 15:30 再放送番組 1:30 再放送番組 19:30 たまのニュース	<b>市内の交通事故発生状況</b> 平成24年1月1日～平成24年5月31日													
			<table border="1"> <thead> <tr> <th></th> <th>人身事故件数</th> <th>死者数</th> <th>負傷者数</th> </tr> </thead> <tbody> <tr> <td>平成24年</td> <td>149件</td> <td>0人</td> <td>203人</td> </tr> <tr> <td>昨年対比</td> <td>-48件</td> <td>-1人</td> <td>-46人</td> </tr> </tbody> </table>		人身事故件数	死者数	負傷者数	平成24年	149件	0人	203人	昨年対比	-48件	-1人	-46人	
	人身事故件数	死者数	負傷者数													
平成24年	149件	0人	203人													
昨年対比	-48件	-1人	-46人													

玉野市フェイスブック連動企画



# たまののできごと

<http://www.facebook.com/tamanocity>

いいね! **417**人 (6月1日現在)



## 5月26日(土)27日(日) 第16回・たまの港フェスティバル

5月26日、27日の2日間、宇野港周辺で「第16回たまの港フェスティバル」が開催されました。

晴れた空に風船が舞い上がってスタートした港フェスティバル。

目玉となった護衛艦「せんだい」の一般公開は好評で、長蛇の列。列は2日間途切れることなく、9,000人を超える人が見学に訪れたとのこと。

このほか、ほほえみマリン大使のお披露目や、海上保安庁消防船「すいりゅう」による放水実演、鼓隊演奏などの催しあり、東日本大震災被災地支援物産市、市役所の出展ブースなどの初の試みあり、最高の天気ありと、来場者数は延べ約7万7,000人を記録。昨年を2,000人上回る賑わいとなりました。訪れた方々は港まちならでのイベントを満喫していたようです。



### 編集後記

梅雨時、晴れの国にある玉野とはいえ、天気がぐずぐず日が多くなりましたね。雨で外出ができないとなると何しようかなと困ってしまいますが、そんな日に広報紙を手にとった人がいてくれたらとても嬉しいです。表紙から一読し、最終ページの編集後記にたどり着いたところで、「今回の広報紙何か違ったな」と少しでも思われた人がいたら、それは鋭い。というのは、今月の広報紙、先月までの担当者と違う者が作ったのです。今後は、隔月で担当を交代し作成する予定ですので、月ごとに変わる広報たまのを楽しんでください。



## 6月9日(土)10日(日) おかやまビーチサッカー大会in渋川

6月9日、10日に渋川海岸で「おかやまビーチサッカー大会in渋川」が開催されました。

今回で7回目を数える本大会。梅雨入り後でしたが、2日間天気もよく、絶好のビーチサッカー日和となりました。

子どもから大人まで多くの選手たちがコート縦横無尽に駆け回り、砂浜の上ならではのアクロバティックなプレーが会場を沸かせました。渋川は白砂青松の見事な海岸。ビーチサッカーのメッカになってほしいな。



## 6月3日(日) 御崎シーサイドお助け会発足

6月3日に御崎シーサイド自治会で「お助け会」が発足しました。

これは、高齢者のちょっとした困りごとを有償でお手伝いする組織。

発足のきっかけは、さかのぼること2年前。

高齢者宅に火災警報器を取り付ける「取り付けお助け人」の派遣を自治会が行ったところ、住民の方々から他の困りごとも助けてほしいとの声があったからだそうです。

朝のごみ出しや犬の散歩、植木の水やりなど日常生活のほんのちょっとした困りごとでもOKとのこと。

みんなで助け合うって、いいものですね。



## 5月16日(水) 雑穀栽培講習会

5月16日にみどりの館みやまで雑穀栽培講習会が開催されました。

これは、市内の休耕田を利用し、比較的栽培のしやすい雑穀を育て、市内の農業を盛り上げていこうという取り組みの一つ。講習会には、これから栽培を始めようとする人などが集まり、岡山農業普及指導センターの職員を講師に、雑穀の特性や、管理方法などの講義を熱心に受けていました。

今後は、受講者がそれぞれに栽培に取り組み、夏から秋にかけて収穫される模様。

雑穀にかかる取り組みはこの他にも進められており、7月に雑穀レシピの開発に向けた説明会、夏休み雑穀料理教室も開催される予定。玉野の雑穀への取り組みに注目です。



発行・編集

岡山県玉野市政策部総合政策課 〒706-8510 岡山県玉野市宇野1-27-1  
TEL 0863 (32) 5533 FAX 0863 (32) 5507  
<http://www.city.tamano.okayama.jp> / Eメール kouhou@city.tamano.okayama.jp



玉野市の広報紙は環境にやさしい大豆インキを使用しています