

# 広報 たまの

# 9

2012  
No.1141



あなたの思い出の場所はどこですか？



## 目次

- P2 台風に備えて
- P4 イベント情報
- P5 講座・講演
- P6 募集
- P7 掲示板
- P10 新公共交通利用者の声
- P11 動物愛護週間
- P12 人づくり大学
- P14 掲示板
- P16 健康のページ
- P19 文化センターガイド
- P20 子育て応援ページ
- P22 カレンダーのページ
- P24 たまののできごと

詳しくは、6ページへ





—台風被害から身を守るために—

# 台風に備えて



9月は台風が多い季節です。発生数は8月が最も多くなっていますが、9月の台風は秋雨前線を刺激して大雨を降らせ、甚大な被害をもたらす恐れがあります。また、台風が遠く離れた海上にあつても、日本付近にある前線に暖かい湿った空気が送り込まれ大雨となる恐れがあるので注意が必要です。

昨年9月に上陸した台風12号では、市内各地で浸水被害や土砂災害が発生し、台風による自然災害の恐ろしさを痛感することとなりました。

被害をできるだけ軽減し、危険から身を守るためにも、出来る備えをしっかりと整えておきましょう。

## 台風接近前の準備 避難時のポイント

覚えておこう

### 避難するときのポイント

□テレビやラジオ、インターネットで気象情報や警戒・注意情報を収集しましょう。また、山鳴りがするなど周囲に異常を感じたら、自分ですばやく決断し、避難しましょう。



□夜間の行動や浸水した道を避難することは危険です。余裕をもって避難しましょう。また、一人ではなく複数人で避難しましょう。

□道路等が浸水し、水深が深い場合は無理に移動しないようにしましょう。



できていますか

### 接近前の準備

□雨戸、屋根、窓ガラス等の補強



□飛ばされそうな物の移動・固定



□側溝・排水溝を掃除して、水の流れをスムーズにする



□停電に備え懐中電灯・携帯ラジオの準備

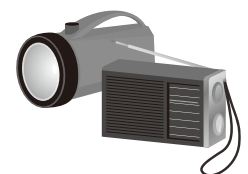

□非常食、水、貴重品等をまとめる





危機管理課

主事 山本 優希さん

ぜひご家族分コピーして  
携帯してください。

## いざという時に備えて防災カードのご用意を!

災害時に円滑に支援を得るため、防災カードを用意しておきましょう!  
住所、氏名、血液型、かかりつけの病院等を記入することにより、支援が得やすくなります。地震などの災害は、いつ起こるかわかりません。防災カードに緊急時に必要な事柄を記入し、カバンや財布などに入れておきましょう。

玉野市ホームページからもダウンロードできますのでご利用ください。

■防災カードダウンロードページ / **玉野市防災カード** **検索**

<http://www.city.tamano.okayama.jp/webapps/www/info/detail.jsp?id=6467>

**災害情報**

**防災カード**  
**玉野市**

|      |     |
|------|-----|
| 氏名   |     |
| 住所   |     |
| 生年月日 | 血液型 |
| 電話番号 |     |

| 防災関係機関連絡先   |              |               |           |
|-------------|--------------|---------------|-----------|
| 危機管理課       | 32-5560      | 災害対策本部(設置時のみ) | 32-5560   |
| 消防署         | 31-5711      | 玉野警察署         | 32-0110   |
| 災害情報フリーダイヤル | 0120-55-7155 | 災害用電話番号ダイヤル   | 171(局番無し) |
| 避難場所        |              |               |           |
|             |              |               |           |
| 緊急連絡先(自宅以外) |              |               |           |
|             |              |               |           |

|                                    |
|------------------------------------|
| かかりつけ医療機関名・電話番号                    |
|                                    |
| アレルギーの有無、服用中の薬、過去にかかった病気等をご記入ください。 |
|                                    |

≪災害情報収集手段≫

- 防災メールマガジン
  - ①登録用QRコード
  - ②アドレス
- 防災情報Twitter(ツイッター) [http://twitter.com/tamano\\_bousai](http://twitter.com/tamano_bousai)

・登録方法  
①か②のアドレス宛てに件名無しで空メールを送信していただければ登録完了です。



## 大規模津波防災訓練実施

**9月2日(日)**に玉野市内で大規模津波防災訓練を実施します。

当日は、**防災メールマガジン**や消防団の**サイレン**等を訓練として使用いたしますのでご注意ください。



■問合せ／危機

◆ イベント情報 ◆

イベント情報

**玉野フィルハーモニー管弦楽団  
第17回定期演奏会**

- 日時／9月2日(日) 14時～(開場13時半)
- 場所／文化センター 大ホール
- 入場料／1,000円(中学生以下無料)
- 演奏曲／ベートーベン作曲「エグモント」序曲、管楽11重奏による交響曲第1番、交響曲第3番「英雄」
- 問合せ／玉野フィルハーモニー管弦楽団(西山) ☎090-4141-1220



**地域と下水道の  
ふれあいデー**

- 日時／9月8日(土) 10時～14時
- 場所／児島湖流域下水道浄化センター敷地内(東七区453)
- 内容／下水道ふれあい教室、イベント、特産物・食べ物・海産物コーナーなど
- 問合せ／岡山県下水道公社 ☎51・1955



**玉野光南高等学校  
紫稜祭**

- 光南高校の文化祭です。一般公開ですのでお気軽にお越しください。
- 日時／9月8日(土) 9時半～15時半
- 場所・問合せ／玉野光南高等学校(東七区244) ☎51・2311

**毎月開催！宇野港ゆめ市場  
夏限定 キャンドル  
ライト夜市**

- 日時／9月9日(日) 17時～21時 ※雨天中止
- 場所／シーサイドパーク

(宇野駅前)

- 内容／ステージイベント、体験コーナー、ワンコイン抽選会、藤の実飛ばし大会、飲食出店、フリーマーケットなど
- ※内容は一部変更することがあります。
- ※臨時駐車場(にぎわい創出施設楽彩工房駐車場)をご利用ください。
- 問合せ／玉野商工会議所(社)玉野市観光協会 ☎33・5010 ☎21・3486



**玉野・灘崎子ども劇場  
9月鑑賞例会**

人形劇「おとぎの国のゆうびん屋さん」よろず劇場とんがらし公演

- 「赤ずきんちゃん」「3びきのこぶた」「うさぎとかめ」などが次々に登場する欲張りな舞台。
- 人形劇と腹話術、演劇が融合した斬新なスタイルに

**交通安全フェア**

- ご期待ください。
- 日時／9月15日(土) 10時15分～11時20分
- 場所／玉野市文化会館大ホール(築港1・10・10) ※鑑賞には料金が必要です。お問い合わせください。
- 問合せ／玉野・灘崎子ども劇場 ☎32・0405

- 日時／9月22日(土・祝) 11時～15時
- 内容／親子交通安全教室、槌ヶ原保育園児による鼓隊演奏、荘内中学校吹奏楽部による吹奏楽演奏、荘内幼稚園児・荘内南幼稚園児による踊り、ミニSSL、スーパースポールすくい、たまの自衛艦カレの販売など。白バイやパトカーも来ます。
- 場所・問合せ／玉野自動車教習所(用吉1697・1) ☎0120・210・611



広告

◆◆ 講座・講演 ◆◆

残り布を使ったポケット  
ティッシュカバー作り

- 日時／9月28日(金) 10時～12時
- 場所／リサイクルプラザ
- 講師／玉野市消費生活問題研究協議会
- 定員／10人
- ※定員を超えた場合は抽選
- 参加費／無料
- 準備物／14cm×80cmの残り布1枚
- 申込方法／往復はがき、ファックス、Eメールのいずれかで、講座名・住所・氏名・電話番号を記入の上、リサイクルプラザへ送付してく

認知症サポーター養成講座

現在、85歳以上の4人に1人に認知症の症状があるとされ、その割合は今後も増えていくと予測されています。

認知症サポーターとは、認知症を正しく理解し、偏見を持たず、患者や家族を温かく見守る「応援者」です。

講座に参加して認知症の正しい知識や認知症の人への接し方について一緒に考えてみませんか？

■日時・場所／

| 期日        | 時間       | 場所       |
|-----------|----------|----------|
| 9月14日(金)  | 13時半～15時 | 玉野市文化会館  |
| 10月23日(火) |          | 玉原市民センター |
| 11月19日(月) |          | 八浜市民センター |

- 申込み／地域包括支援センター ☎33-6600  
※電話でお申し込みください。
- 問合せ／長寿介護課 ☎32-5534

ださい。  
■締切／9月14日(金)消印有効。9月21日(金)までに受講の可否を通知します。

- 申込み・問合せ／リサイクルプラザ  
〒706-0141 榎ヶ原3072-1  
Eメール tamano-recycle plaza@iris.ocn.ne.jp  
☎(FAX)33・7377
- ミネルバ講座案内(後期)  
アンニョン韓国語教室Ⅱ  
■日時／初回9月29日(土)14時～16時(全10回)  
2回目のみ9時～11時半

■講師／姜 光美 さん  
■定員／30人  
■受講料／7000円(初回時集金)  
■テキスト代／2100円(テキストは継続使用)

- ピギナーズ英会話教室  
■日時／初回10月6日(土)19時～21時(全10回)  
■講師／Mary Yasudaさん  
■定員／30人  
■受講料／7000円(初回時集金)  
■テキスト代／2450円(テキストは継続使用)
- パソコン超入門講座Ⅱ  
■日時／初回10月7日(日)9時半～11時半(全7回)  
■講師／藤目 泰明 さん  
■定員／15人  
■受講料／5000円(初回時集金)

※詳しくは、文化センター・各市民センターに設置の案内チラシをご覧ください。

子育てファミサポ講習会

「玉野市の子育て支援について」

- 日時／9月20日(木) 9時半～11時半
- 講師／子育て支援課職員
- 参加費／無料
- 締切／9月13日(木)
- 「パティシエから学ぶ簡単なお菓子作り」～米粉のガレット・きなこブッセ～



- 日時／9月20日(木) 13時半～15時半
- 講師／手作りケーキ遊夢パティシエ 川田 妙子さん
- 参加費／250円
- 定員(会員以外の人)／先着5人
- 締切／9月9日(日)

- 場所／児童館
- ※無料託児あります(要事前申込み)。

◆申込み・問合せ／子育てファミリー・サポートセンター(児童館内) ☎32・3778

人権教育課題別  
研修講座

- 身近な人権問題を分かりやすく勉強します。
- 日時／9月27日(木) 15時～16時50分
- 場所／産業振興ビル3階展示会議室
- 講師／岡山南支援学校校長 木本 陽一 さん
- テーマ／障害のある人への発達障害などの理解と人権上配慮すること
- 対象／20歳以上の市内在住の勤の人
- 定員／先着20人程度
- 申込方法／電話でお申し込みください。
- 締切／9月21日(金)
- 申込み・問合せ／教育サポートセンター ☎33・5115

◆◆ 募集 ◆◆

あなたの思い出の場所  
思い出のエピソード **募集** **こころ旅**



視聴者の思い出の場所へ、俳優の火野正平さんが旅するNHK「こころ旅」。2012年秋、岡山県を訪れます。「人生を変えた忘れられない場所」「ずっと残したい、ふるさとの風景」「誰かにそっと教えたい、こころの絶景」など、市内等にある「こころの風景(思い出の場所)」にまつわるエピソードを応募してみませんか。

■締切/10月5日(金)  
■応募方法/  
住所、氏名、年齢、性別、電話番号、思い出の場所、場所にまつわるエピソードを記入の上、郵送、またはFAXするか、番組ホームページからお申し込みください。詳しくは、番組ホームページをご覧ください。  
■応募先/  
〒150-8001 NHK「こころ旅」係  
FAX 03-3465-1327  
ホームページ <http://www.nhk.or.jp/kokorotabi/>  
■問合せ/NHKふれあいセンター  
☎0570-066-066(ナビダイヤル)、☎050-3786-5000

■チャンネル/NHK BSプレミアム  
■放送予定日時/  
9月24日(月)~平成25年2月3日(日)  
○月~金曜日 7時45分~8時  
○土・日曜日 11時~11時59分  
■岡山県内の旅の放送予定日/  
11月5日(月)~11日(日)

募集

図書館協議会委員募集

■募集人員/2人  
■任期/平成24年10月1日(月)~平成26年9月30日(火)  
■報酬/年1万4000円  
■応募資格/平成24年4月1日現在、満20歳以上で、市内在住の人  
■申込方法/申込書に必要事項と、「玉野市立図書館について」を記入の上、図書館まで直接お持ちいただくか、郵送してください。  
申込書は図書館にあります。

市有住宅入居者募集中!

和田7丁目にある市有住宅の入居者を募集します。  
■問い合わせ/3DK

す。  
■締切/9月14日(金)必着  
■結果通知/9月下旬までに文書で本人にお知らせします。  
■申込み・問合せ/図書館  
〒706-0011 宇野2-1-12  
☎31-3712

■家賃/4万2000円~4万9000円  
■申込資格/次の条件を全て満たす人  
○市税等に滞納がない人  
○市内に定住しようとしている人、または市内の企業に就労・内定している人  
○暴力団員でない人  
○収入基準を満たす人  
■収入基準/世帯の合計月額所得が13万9000円以上31万3000円以下  
(例) 36歳夫婦・12歳と10歳の子の4人世帯の場合

市民病院職員募集

| 職種      | 採用予定人員 | 年齢要件              | 資格要件             |
|---------|--------|-------------------|------------------|
| 助産師・看護師 | 10人程度  | 昭和42年4月2日以降に生まれた人 | 助産師免許・看護師免許を有する人 |
| 診療放射線技師 | 1人     | 昭和47年4月2日以降に生まれた人 | 診療放射線技師免許を有する人   |
| 理学療法士   | 1人     | 昭和47年4月2日以降に生まれた人 | 理学療法士免許を有する人     |
| 作業療法士   | 1人     | 昭和47年4月2日以降に生まれた人 | 作業療法士免許を有する人     |

※資格要件は、平成25年3月末までに卒業・資格取得見込みの人を含む。  
※詳しくは、受験案内をご覧ください。  
■締切/9月7日(金)  
■第1次試験/9月25日(火)  
※受験案内は、市民病院、市役所総合案内、文化センター、各市民センターで配付しています。  
※募集内容は、市及び病院ホームページにも掲載しています。  
■申込み・問合せ/市民病院事務局 ☎31-2101

秋季玉野市ジュニアテニス教室(硬式)

■日時/9月9日(日)~10月

年収が約419万円以上約677万円以下  
■契約期間/2年  
※再契約時資格審査あり  
■受付場所/都市計画課(市役所2階)  
申込書類は、都市計画課にあります。  
詳しくは、市ホームページをご覧ください。  
■問合せ/都市計画課  
☎32-5544  
〒706-0001 田井5-3-22

## クーリング・オフ制度ってなに？

訪問販売や電話勧誘販売などで、契約後一定の期間内であれば消費者から一方的に無条件で契約を解除することができる制度です。

ただし、店舗での購入や通信販売などは対象となりません。

また、クーリング・オフ期間経過後でも、販売方法に問題がある場合は契約を取り消すことができる場合もありますのであきらめずにご相談ください。



市民課  
主査 美濃 美幸さん

### ○クーリング・オフの適用対象

| 取引形態       | 販売方法                                       | クーリング・オフ期間 |
|------------|--|------------|
| 訪問販売       | 家庭訪問販売、催眠(SF)商法、キャッチセールス、アポイントメント商法など      | 8日間        |
| 電話勧誘販売     | 業者の電話勧誘行為によって申し込みをした契約                     |            |
| 特定継続的役務提供  | エステティックサロン、語学教室、学習塾、家庭教師、パソコン教室、結婚相手紹介サービス | 20日間       |
| 連鎖販売取引     | マルチ商法による取引                                 |            |
| 業務提供誘引販売取引 | 内職・モニター商法による取引                             |            |

※契約書を受け取った日を1日目と数えます。

### ■問合せ／

○市民課 ☎32-5521 受付:月～金/8時半～17時15分(土・日・祝日・年末年始を除く)

○岡山県消費生活センター ☎086-226-0999 受付:火～日/9時～12時、13時～17時(祝日・年末年始を除く)

### 全国一斉「高齢者・障害者の人権あんしん相談」強化週間

高齢者や障害者に対する虐待が、依然として多発しています。

これらのさまざまな人権問題の解決への取り組みを強化するため、「全国一斉『高齢者・障害者の人権あんしん相談』強化週間」を実施します。

期間中は受付時間を延長し、土・日も相談を受け付けます。

■電話／☎0570・003・110 (全国共通ダイヤル)

■日時／9月10日(月)～14日(金)8時半～19時、9月15日(土)・16日(日)10時～17時

■相談担当者／法務局職員及び人権擁護委員

■問合せ／岡山地方方法務局人権擁護課 岡山県人権擁護委員連合会  
☎086・224・5761

### 払っていませんか？下水道受益者負担金

受益者負担金の第2期の納期限は、9月28日(金)です。負担金は、下水道を使用し

ているかどうかにかかわらず、下水道が使用可能になった土地を所有している人に納めていただくものです。詳しくは、下水道課までお問い合わせください。

■問合せ／下水道課  
☎32・2777

### 公共下水道排水設備指定工事店追加のお知らせ

9月1日から、次の4社を公共下水道排水設備指定工事店として追加しました(合計138社)。

家庭内の排水設備工事は、必ず指定工事店をご利用ください。

|                             |               |
|-----------------------------|---------------|
| 株式会社 中電工<br>岡山統括支社(岡山市中区平井) | ☎086-274-5433 |
| 三共設備工業 株式会社<br>(倉敷市南町)      | ☎086-424-3055 |
| 有限会社 アクアライフ<br>(倉敷市中庄)      | ☎086-462-2688 |
| 株式会社 ユキケン<br>乙島営業所(倉敷市玉島乙島) | ☎086-526-8385 |

■問合せ／下水道課  
☎32・2777

広告

◆◆ 掲示板 ◆◆

連載

「平成23年度玉野市協働のまちづくり事業」の事業実績をご紹介します!

No.1

協働のまち  
づくり事業とは

個人市民税の1%相当を財源として、市内の自治会やボランティア団体など、各種団体が行う社会貢献活動を補助し、市民協働による地域の活性化と特色ある地域づくりの推進を目指す事業です。

エコライフ玉野/  
竹伐採による地球温暖化防止事業

市内の竹林は急速に拡大し竹やぶ化しています。竹やぶは里山の森林を侵食し、光合成によるCO<sub>2</sub>の吸収機能を著しく低下させます。また、土壌が軟弱化し、土砂崩れの危険性を助長します。

本事業では、竹を焼いて竹炭を作り、炭素を固定化することで炭素がCO<sub>2</sub>になることを防止しています。今回は1,154本の竹を伐採し、36.2トンのCO<sub>2</sub>削減につなげました。

今後も竹林整備をすすめ、より一層のCO<sub>2</sub>排出削減を通じて地球温暖化防止に貢献していきます。

- 団体の人数/45人
- 補助額/500,000円
- 補助金の使い道/  
中古動力運搬車、  
ドラム缶、チェーンソー  
など



うの港13/  
宇野港の未来を担う「子どもたちの手形」事業

港の特性を活かした魅力づくりとして、宇野港の防波堤に未来を担う「小さな子どもたちの手形」を残しました。

手形作成会には、104人の子どもとその保護者が参加、手形の陶板には子どもたちの手形のみならず大人からの応援メッセージが添えられました。

朽ちることのない備前焼の手形を残すことで、子どもたちが成長した時、故郷の歴史・文化に愛着と誇りを持ち、親水・防災の面でまちづくりや港の未来について考えるきっかけになってくれればと思います。

- 団体の人数/13人
- 補助額/500,000円
- 補助金の使い道/  
粘土、備前焼窯委託料、  
窯への運搬委託など

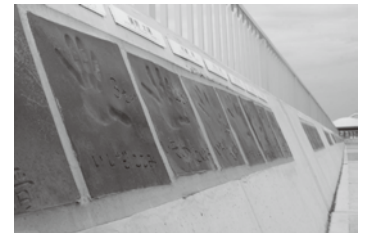

掲  
示  
板

■問合せ/協働推進課 ☎32-5567

美しいまち玉野を築くた

全市一斉クリーン作戦  
にご協力ください



岡山県環境管理課  
☎086・226・7301

■問合せ/環境保全課  
☎32・5520

■場所/児島湖流域下水道  
浄化センター東側堤防、元  
川、歌見川

※小雨決行  
■日時/9月2日(日) 7時  
半〜9時

月間行事として「児島湖  
流域清掃大作戦」を行いま  
す。皆様のご協力をお願  
いします。

毎年9月は「児島湖流域  
環境保全推進月間」です。

みんなで児島湖を  
きれいにしよう!

協働推進課  
☎32・5567

■問合せ/環境保全課  
☎32・5520

袋を用いる場合は透明・  
半透明の袋に入れて、最寄  
りのゴミステーションの指  
定日にお出しいただくか、  
実施前に環境保全課へご相  
談ください。

■収集方法/燃やせるご  
み、ビン、カン、ペットボ  
トル、その他の燃やせない  
ごみに分別してください。

■清掃場所/公共施設、各  
事業所周辺の公衆用道路・  
公園等

■清掃日/9月1日(土)〜30  
日(日)



め、秋のクリーン作戦を実  
施します。各地区コミュニ  
ティ、環境衛生団体、官公  
署、各事業所の皆様のご  
協力をお願いします。



「生活機能に関するおたずね」の結果について

平成24年7月にお送りした「生活機能に関するおたずね」のアンケートに多くのご回答をいただき、ありがとうございました。平成23年6月以降に65歳になった人、玉野市へ転入した人、平成23年度アンケートに未回答の人が対象

「心身の健康や生活習慣で気になる点は見受けられない」と判定された人には結果を通知しませんが、引き続き現在の習慣を継続してください。

さらに元気なからだづくりを目指したい人や、地域で体操に取り組みたい人には、介護予防事業のご案内をします。地域包括支援センターまでご相談ください。

■問合せ／

○生活機能に関するおたずねについて 長寿介護課

☎32・5534

○介護予防事業について 玉野市地域包括支援センター

☎33・6600

障害者の法定雇用率が引き上げられます

平成25年4月1日から民間企業の障害者法定雇用率が現行1.8%から2.0%に引き上げられます。

※障害者を雇用しなければならぬ事業主の範囲が、従業員56人以上から50人以上に変わります。

■問合せ／玉野市公共職業安定所 職業相談部門

☎31・1555

子ども手当・児童手当の手続きはお済みですか

子ども手当

平成23年10月分から平成24年3月分の子どもの手当をさかのぼって受給する人は「子ども手当認定請求書」を9月30日までに提出してください。(受給資格がある人に限ります)。

提出のない場合、その期間の手当と平成24年4月以降の児童手当を受給することができなくなり(ただし、認定請求をすれば請求の翌月分からは受給できます)。

児童手当

市内に転入された人、子

どもが生まれた人は、転入日、出生日から15日以内に手続きを行えば、翌月分から受給できます。

また、転入日、出生日から15日を過ぎて申請する場合は、請求の翌月分からの受給となります。

手続きのない場合は受給できませんのでご注意ください。

■共通

◆対象／中学校修了までの子どもを養育している人(父母のうち世帯の生計を維持する程度の高い人。ただし、離婚協議中で父母が別居している場合は、子どもも同居している人)

◆申請場所／子育て支援課、または各市民センター

◆問合せ／子育て支援課

☎32・5554

スマート通勤おかやま2012

渋滞によるCO<sub>2</sub>排出量の増大は、地球環境への負荷を大きくする一因となっています。出通勤のピーク時を中心に起きる道路渋滞の解消に向け、「できることから」「できる範囲で」ノーマイカー通勤や時差出勤な

どに取り組みしましょう。

■実施期間／9月24日(月)～28日(金)

■参加方法／「スマート通勤おかやま」ホームページにある専用フォームに必要事項を記入の上、送付してください。

■問合せ／国土交通省岡山国道事務所計画課

☎086・214・2310

「スマート通勤おかやま」ホームページ

<http://www.cgr.mlit.go.jp/okakoku/mm/>

おかやまビーチサッカー大会 in 渋川2012

■日時／

○9月8日(土) 12時～

小学生の部(U-8、U-10、U-12)・中学生の部

○9月9日(日) 9時～

キッズ(6歳以下)・レディースカップ・エンジョイカップ・スーパークップ(中国リーグ・プレカップ)

■場所／渋川海岸

■問合せ／玉野市スポーツ振興財団(レクレセンター内)

☎32・3709

広告

シーバスと乗合タクシーによる

# 新公共交通利用者の声

第2弾

掲示板

「健康づくり」や「趣味活動」など、生きがいがづくりのデイサービス「いきいき交流デイ」が7月29日にすこやかセンターで始まりました。乗合タクシーやシーバスを利用して市内各地から参加した人々に、利用しての感想を伺いました。



裏川ヨシ子さん

普段は自家用車を使っていますが、今回初めて乗合タクシーを利用しました。今日は友人と一緒に乗り合わせてきました。予約は難しくなく、時間通りに迎えに来てくれました。運転手さんも感じのいい対応で快適でした。今回は友人の誘いがあったので、参加することになりました。普段から運動不足になりがちでしたので、体を動かすことができ、自宅でも簡単にできる運動も教えてもらえましたのでいい機会となりました。今後も引き続き参加していきたいと思っています。



毎月開催

■いきいき交流デイの申込み・問合せ／  
社会福祉協議会  
☎31-5601



住田美枝さん（左）  
大下国子さん（中央）  
多田信子さん（右）

新公共交通がスタートして、移動しやすくなったので参加してみました。乗合タクシーとシーバスを乗り継ぐつもりでしたが、到着時間が早すぎたり遅すぎたりで、帰りに利用します。初めての利用となりますが、乗合タクシーの予約は難しくありませんでした。自動車を運転できない立場として、以前より便利になったと思いますので、今後利用する機会が増えていくと思います。今日は会話を楽しんだり、体を動かしたりと参加してよかったです。公共交通を利用し、これからも参加していきたいと思っています。

## 乗合タクシーを利用した公共交通の乗り継ぎ例 ～シーバスへの乗り継ぎ～

まずはお電話を

③ 乗合タクシー乗車



予約時刻までに乗り場へ。予約時刻を過ぎても乗り場に来られない場合、ご乗車できない場合があります。予約の変更、中止がある場合、コールセンターにご連絡ください。

② 乗り場への到着予定時刻の確認



乗合タクシー到着予定時刻や乗換方法について運行事業者から連絡があります。電話に出られない場合は、運行時刻が近づいてから、コールセンターにご確認ください。

① 電話予約 コールセンター ☎0863-31-1411



コールセンターへ電話し乗合タクシーを予約  
①名前と連絡のとれる番号  
②利用したい日と便  
③乗りたい乗り場と目的地を伝えます。

予約は1週間前から可能

利用便1時間前までに予約

7時・8時便は前日17時までに予約

④ シーバスの乗継場所に到着



⑤ シーバス乗車



⑥ 目的地に到着



■問合せ／玉野市地域公共交通会議事務局（総合政策課内）☎32-5505

# 9月20日～26日は 動物愛護週間です



©いしいひさいち

ペットをきちんと飼っていますか？  
地域社会の中で動物たちと  
共に生きることに  
考えてみましょう。

## ペットを正しく飼いましょう。

大切なペットが地域と共に生きていけるようマナーを守って飼いましょう。

### マナーは守って!

飼い主の  
義務です

**地域社会に気を配る** 散歩のとき、フンは責任をもって始末すること。

**飼育環境を整える** 清潔な環境を保ち、近隣に迷惑をかけないように。

### ペットに関する法令の知識を持つ

犬の場合は登録(生涯1回)と狂犬病予防注射の接種と届出(年1回)、死亡した時は死亡届が狂犬病予防法により義務づけられています。

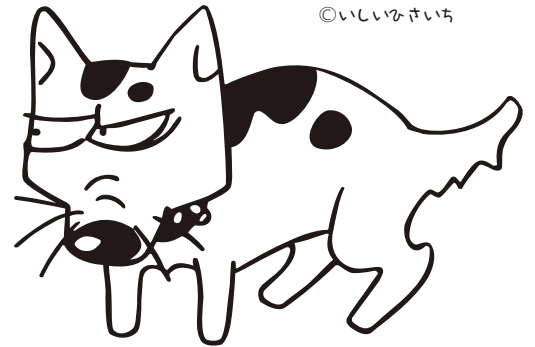

©いしいひさいち

## 不幸な仔犬・仔猫を増やさないために

### 飼い主の無責任が動物の命を奪っています

野良犬や飼い主が飼えなくなったなどの事情で、2011年に岡山県動物愛護センターが引き取った動物は約**1,800**匹です。このうちの約**8**割が新しい飼い主が見つからず殺処分されました。

このような動物を減らすためにどうすればよいか考えてみましょう。



©いしいひさいち

### 仔犬・仔猫を捨てないで

捨てられた仔犬や仔猫は、空腹や寒さで衰弱死したり、弱っているところをカラスなどにつつかれて死んでいくのが現実です。

また、飼っている動物を捨てることは最大50万円の罰金が科される犯罪です。新しい飼い主をきちんと探したり、あらかじめ不妊措置をするなどしましょう。

### 安易に餌をやらないで

野良犬や野良猫に餌を与えると、その動物がところ構わずフンをして周囲に迷惑をかけたり、新たな野良犬・野良猫を生んでしまうかも知れません。

最後まで責任をもたない一時的な優しさは、かえってこれらの犬や猫を傷つけることにもなります。

■問合せ／岡山県動物愛護センター ☎0867-24-9512 環境保全課 ☎32-5520

広告

# 人づくり大学

開校3年目を迎えた当大学にお越しく下さい。



文化センター  
館長代理 井上 宗男さん

## 人づくり大学とは



たまの地域人づくり大学は平成22年春にスタートし、今年で開校3年目を迎えました。開校の目的は、地域を支える市民の方々に活動に役立つ知識や技能を身につける機会を提供することです。

3つのポイントに重点をおいて運営しています

それぞれの求める知識・技能に対応できるよう、講座メニューを3コース設定しています

1. 働いている人も受講しやすい日曜日に開校

(複数コース受講可。1回のみ受講もできます。)

2. 地域の課題解決やまちづくりを生かせる講座メニューを設定

1. **地域生活サポーター養成コース**  
地域のちよつとした困りごとに対応できる知識・技術を学ぶコース(生活支援サポーター養成講座、傾聴ボランティア養成講座、普通救命講習など)

3. 講座メニュー・企画・運営等、市内のNPO法人やボランティア団体と協働で実施

2. **コミュニティ・ビジネスコース**

ビジネスチャンスを探るため、基本と先進事例からノウハウを学ぶコース(NPO基本講座、法人立ち上げ支援講座など)

3. **知って得(知って得する)コース**

暮らしに役立つ基礎知識を学ぶコース(たまの歴史ロマン塾など)



市民または市内に勤める(在学含む)人なら誰でも無料で受講できます。

トピックス

## 人づくり大学連携

## パラダイス玉野



代表 竹下 幸男さん

玉野の地域発展のために活動しようとして人づくり大学のコミュニティ・ビジネスコースを受講した仲間と平成23年1月に結成。みやま公園で年数回ノルディックウォーク大会を開催し、市民の健康増進を目指している。

Q. なぜノルディックウォークを始める活動をしているのですか

人づくり大学の講座で体験し、体への負担も少なく健康づくりに最適な運動ということを知り、地域の人の健康、地域の元気につながると思ったためです。

Q. 活動してよかったことは

足腰が弱く、なかなか歩かなかつた人が、私たちの活動に参加してから、日常4〜5km歩くようになったという話を聞きました。健康でいきいきした生活を送るきっかけになれたことを実感でき嬉しく思います。

Q. 人づくり大学のよさは

自分ではなかなか覗こうとしない世界を覗くきっかけとなり、あらゆる物事の知識や関心を高めてくれる場所です。

Q. これからについて

その経験が今の活動につながり、生活を充実させてくれます。緑に囲まれ、美しい景色に触れ、健康につながる。そんなノルディックウォークのよさを伝え、地域に元気を広げるため、多くの方に参加していただけるよう取り組んでいきたいと思っています。



季節を感じられるコース、長短コースなど参加者に楽しんでもらえるコースを常に考案

# たまの地域

## 受講生募集

### ○たまの歴史ロマン塾② 「鳥人幸吉物語」(全3回)

世界で初めて空を飛んだと言われる鳥人幸吉の足跡を追う!

■日時/9月16日(日)、30日(日)、  
10月7日(日)  
13時半~15時半

■講師/古泉浩明さん  
(鳥人幸吉研究会会長)

■定員/先着60人

■締切/9月13日(木) 17時



### ○聞き書きボランティア養成講座

高齢者と向き合い、思い出話を語ってもらい、その言葉を拾い、内容を本にまとめ、人生に誇りをもってもらうボランティア活動の技法を学びます。

■日時/10月13日(土)  
13時半~16時半、  
14日(日) 10時~16時

■講師/  
日本聞き書きボランティア協議会  
秋山希美子さん、  
作家・日本聞き書き学会講師  
小田豊治さん

■定員/先着20人

■資料代/1,000円

■申込期間/9月16日(日) 9時~  
10月11日(木) 17時



#### (共通)

◆場所/文化センター

◆申込方法/  
所定の受講申込用紙(FAX可)、電子申請で受け付けます。

※電話での申込みは受け付けていません。

※市内在住・在勤(学)の人ならどなたでも受講可能です。

◆申込み・問合せ/  
中央公民館(文化センター内)  
☎31-3711 Fax31-5250

## 受講者の声

知って得するコース  
「新聞っておもしろい」  
にて

新聞の構成や読み方を教わった後、自分だけのオリジナル新聞づくりに挑戦。



木崎 広子さん  
達也さん

学校で新聞係をやっています。新聞の作り方や読み方が勉強になったし、読み手のことを考えて記事を作ることの大切さがわかりました。



立花 大輔さん  
優歩さん

今回初めて人づくり大学に参加しました。工作もあり、新聞のできる裏側も見れたり、親子で楽しめました。今後も参加していきたいです。

## パラダイス玉野 企画

(たまの地域人づくり 大学連携)

第6回  
深山でノルディックウォークを楽しもう!

■日時/9月23日(日) 9時半~14時(受付9時から)

※雨天中止

■場所/みやま公園  
自由広場

■定員/先着30人

■参加費/  
1,000円(ポールレンタル料等込)

※ポールをお持ちの場合は500円

※昼食は各自用意

■締切/9月20日(木)17時

■申込方法/所定の申込書(FAX可)でお申し込みください。

■申込み・問合せ/中央公民館

☎31-3711

fax 31-5250



トピックス

◆◆ 掲示板 ◆◆

**都市計画(案)をご覧ください  
ただけます**

**岡山県が決定する都市計画について**

次の都市計画原案について、都市計画法に基づき縦覧を行います。

ご意見のある人は、期間中に意見書を縦覧場所へ提出してください。

■内容／岡山県南広域都市計画区域の区域区分及び宇野港臨港地区の変更原案

■期間／9月7日(金)～21日(金) 8時半～17時15分

※土・日・祝日を除く

■縦覧場所／岡山県都市計画課、玉野市都市計画課

■公述人の選定／意見書の提出が多数の場合は、公述人の人数、時間等制限する場合があります。

■公聴会の日時・場所／10月4日(木)14時～ 岡山県立図書館2階多目的ホール(岡山市北区丸の内2・6・30)

■問合せ／岡山県都市計画課(岡山市北区内山下2・4・6)

☎086・226・7492

※縦覧期間中に意見書の提出がなかった場合は、公聴会は中止されます。なお、

掲示板

中止の場合、県広報、県都市計画課ホームページにその旨掲載されます。



**玉野市が決定する都市計画について**

区域区分の変更に伴い、市街化区域内に編入される築港1丁目地内の用途地域と防火・準防火地域の変更原案の縦覧を行います。

ご意見のある人は、期間中に意見書を縦覧場所へ提出してください。

■期間／9月7日(金)～21日(金) 8時半～17時15分

※土・日・祝日を除く

■縦覧場所／玉野市都市計画課

■公述人の選定／意見書の提出が多数の場合は、公述人の人数、時間等制限する場合があります。

■公聴会の日時・場所／10月10日(水)14時～ 玉野市役所大会議室

■問合せ／玉野市都市計画課 ☎32・5538

※縦覧期間中に意見書、公述申出書の提出がなかった場合は、公聴会は中止します。

**海区漁業調整委員会  
委員選挙人名簿の  
登録申請をお忘れなく**

岡山海区漁業調整委員会委員選挙の選挙人名簿は、毎年9月1日現在で本人の申請に基づいて調製し、12月5日に確定します。

作成した名簿は10月20日から11月3日まで、閲覧できます。

■対象／満20歳以上(平成24年12月5日現在)で、次のいずれかに該当する人

○漁船を使用する漁業を1年に90日以上営んでいる人

○漁業者のために漁船を使用して行う水産動植物の採捕または養殖に1年に90日以上従事する人

■申請方法／所定の申請書に必要事項を記入の上、各漁業協同組合に提出してください。

申請書は、各漁業協同組合、または選挙管理委員会事務局にあります。

■申請期間／9月1日(土)～5日(水)

■申請・問合せ／選挙管理委員会事務局 ☎32・5568

**平成25年度「総合文化センターホール・ギャラリー」利用のお知らせ**

ホール・ギャラリー利用者の事前調整を行っています。

来年度、利用を希望される人は、文化センターにある使用計画書に記入の上、9月16日(日)までにお申し込みください。

なお、使用計画書はホームページからダウンロードすることもできます。

■問合せ／中央公民館(文化センター内) ☎31・3711



広告

### 自治功労者表彰式

8月3日、市役所で平成24年度自治功労者表彰式が行われ、3人の方が有功表彰者として表彰を受けられました。



| 氏名                | 住所   | 功績   |
|-------------------|------|------|
| こばやし ひでき<br>小林 英機 | 玉原   | 教育   |
| こんど たから<br>近土 寶   | 山田   | 消防   |
| はま あきたろう<br>濱 秋太郎 | 東紅陽台 | 地方自治 |

■問合せ／総合政策課 ☎32-5500

### 平成24年 秋の交通安全県民運動

－「交通ルール 守って広げる 無事故の輪」－

9月21日(金)～30日(日)

30日(日)は交通事故死ゼロを目指す日

交通安全は、市民一人ひとりが交通ルールを守り、交通マナーを実践する気持ちを持つことが大切です。

この運動期間中に、家庭・地域・学校や職場で交通安全について話し合い、みんなで交通事故のない玉野市にしましょう。

■最重点目標

「子どもと高齢者の交通事故防止」

■重点目標

- 夕暮れ時と夜間の歩行中・自転車乗用中の交通事故防止
- 全ての座席のシートベルトとチャイルドシートの正しい着用の徹底
- 飲酒運転の根絶
- 交差点における正しい通行の徹底

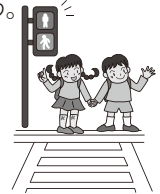

■問合せ／○玉野市交通安全対策協議会(総務課内) ☎32-5516  
○玉野警察署交通課 ☎32-0110

掲示板

### 自衛隊岡山地方協力本部からのお知らせ

#### 生徒募集

防衛省では、平成24年度防衛大学校生、防衛医科大学校生を募集しています。

■対象／高卒(見込)で21歳未満の人(防衛大学校(推薦)は学校長の推薦が必要)

※入校は平成25年4月上旬の予定です。

■受付期間／【防衛大学校】

- 推薦・総合選抜／9月3日(月)～5日(水)
- 一般前期／9月3日(月)～10月1日(月)
- 一般後期／平成25年1月23日(水)～2月1日(金)

【防衛医科大学校】  
9月3日(月)～10月1日(月)  
試験日など詳しくは、お問い合わせください。

■自衛官受験説明会  
■日時／9月5日(水)、19日(水) 10時～12時

■場所／産業振興ビル3階グループ研修室  
詳しくは、お問い合わせください。

■共通  
◆問合せ／自衛隊岡山地方協力本部備前岡山地域事務

所 ☎086・224・2824  
ホームページ  
<http://www.mod.go.jp/pco/okayama/>

### 危険物取扱者試験のお知らせ

危険物取扱者試験事前講習会

■日時／10月5日(金) 9時半～16時半

■場所／日の出ふれあい会館(築港4・25・10)

■対象／丙種・乙種第4類受験者

■受付期間／9月10日(月)～21日(金)

危険物取扱者試験  
■試験日／11月4日(日)

■場所／岡山市・倉敷市・津山市

■種類／甲種・乙種・丙種

■申込期間／  
○書面申請：9月10日(月)～19日(水)当日消印有効

○電子申請：9月7日(金)9時～16日(日)17時

■共通  
受講申込書、試験願書は、消防本部、本署及び出張所にあります。

◆問合せ／消防本部予防課 ☎31・5712

### 玉野光南高等学校 進学説明会

保護者・中学生を対象に、学校の概要・入試についての説明会を開催します。お気軽にご参加ください。

■日時／9月29日(土) 10時～11時

■場所・問合せ／玉野光南高等学校(東七区244) ☎51・2311

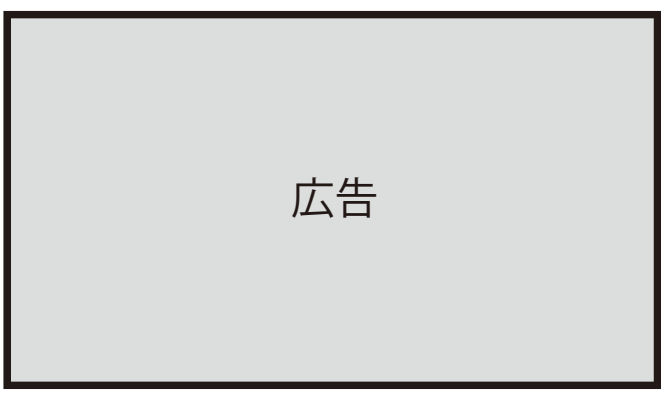

## 肺炎球菌の予防接種を受けましょう!

～費用の助成制度があります～

肺炎球菌は、免疫のはたらきが十分でない高齢者や基礎疾患のある人などに肺炎などの病気を引き起こします。高齢者や基礎疾患のある人は、肺炎球菌による肺炎の重症化を予防し、健康の保持を図ることが大切です。肺炎球菌による肺炎を起こしやすい風邪等の流行期前に予防接種を受けることをお勧めします。

※肺炎球菌の予防接種には、数年間は予防効果があるため、5年以内に接種歴のある人は接種を受けられません。

### ■助成の対象者（いずれかに該当する人）／

- 予防接種を受ける日に満75歳以上の人
  - 腎機能障害で人工透析を必要とする人
  - 脾機能不全障害、心・呼吸器の慢性疾患、肝機能障害、糖尿病、慢性髄液漏等の基礎疾患のある人
  - 免疫抑制作用のある治療が予定されている人で、治療開始まで少なくとも14日以上余裕のある人
- ※ただし、一度助成を受けた人は対象となりません。

### ■接種料金／4,000円（助成券を使用した場合に医療機関で支払う料金）

※助成の対象とならない人は、各医療機関の接種料金となります。

### ■実施医療機関／「まるごと検診ガイドブック」の27ページに掲載の医療機関

### ■助成手続／

- すこやかセンターに電話でお申し込みください。後日郵送で「助成券」を交付します。  
※お急ぎの人は、すこやかセンター窓口にお越しください。窓口で申請書に記入していただき、確認後すぐに「助成券」を受け取れます。
- 受付時間は月～金（祝日除く）の8時半～17時15分です。

**接種を希望する人は、必ず接種を受ける前に すこやかセンター に電話してください。**

※接種後の助成手続きは受け付けられません。

■問合せ／すこやかセンター ☎31-3310

### すくすく親子 アレルギー教室

子どものアレルギーについて学び、普段の生活に役立ててみませんか？

■日時／10月11日(木) 13時半～15時

■場所／すこやかセンター

■対象／お子様の食物アレルギー・アトピー性皮膚炎・ぜん息等でお悩みの人、お子様のアレルギーに関心のある人（先着10組）

■参加費／無料

■申込方法／電話でお申し込みください。

■締切／10月4日(木)

※託児あります（予約制）。ベビーカー、飲み物、オムツ、着替え等をお持ちください。

■申込み・問合せ／すこやかセンター

☎31・3310

### 9月から不活化 ポリオワクチンに 変わります

9月から乳幼児の予防接種のうち、ポリオ予防接種については、生ポリオワクチンから不活化ポリオワクチンへワクチンの種類が変

わります。

これまで、生ポリオワクチンは口からの投与により2回接種していましたが、不活化ポリオワクチンは皮下注射により4回接種することになります。

詳しくは、お問い合わせください。

■問合せ／すこやかセンター ☎31・3310

### 難病患者さんと 家族の人へ

難病の治療を受けられている患者さんとその家族を対象に医療福祉相談会を開催します。

相談希望の人は、10月1日(月)までにお申し込みください。

■日時／10月15日(月) 13時半(受付13時)〈予約制〉

■場所／すこやかセンター

■申込み・問合せ／岡山県備前保健所保健課

☎086・272・3934



## 玉野市歯周疾患検診を実施しています。

歯周病は、歯を失うだけでなく、糖尿病、心筋梗塞、脳梗塞など、全身疾患をひき起こす原因になると言われています。

歯を大切にし、食べる楽しみと健康を維持するために、市が実施している歯周疾患検診を受けましょう。

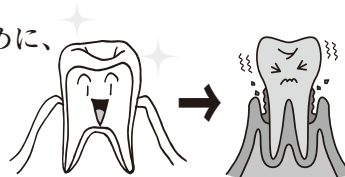

お近くの歯科医院で受けられます！

- 対象／20歳以上～70歳以下
- 検診料／800円(市の検診のみの料金です。)
  - ※治療を受ける場合は、別途治療費が必要です。
- 持っていくもの／健康保険証、健康手帳(持っている人)
- 実施期間／平成25年1月31日(木)まで
- 受診方法／下記の歯科医療機関に直接電話等で予約し、受診してください。
- 内容／むし歯と歯周疾患検診のほか、歯みがきの方法などの予防指導を行います。

### <市が実施する歯周疾患検診を受診できる歯科医療機関>

| 地区 | 歯科医院名  | 電話番号    |
|----|--------|---------|
| 田井 | 木下歯科医院 | 31-5545 |
|    | 東郷歯科医院 | 32-0220 |
|    | 三宅歯科医院 | 32-2418 |
| 築港 | 赤木歯科医院 | 31-1771 |
|    | 白髪歯科医院 | 32-2880 |
|    | 仲田歯科医院 | 21-2949 |
|    | 半井歯科医院 | 21-2861 |
| 宇野 | 赤司歯科医院 | 32-1289 |
|    | 石田歯科医院 | 32-2882 |
|    | 垣内歯科医院 | 21-3414 |
|    | 谷歯科医院  | 31-3500 |
| 玉  | 島野歯科医院 | 31-0745 |
|    | 林歯科医院  | 32-4824 |
| 奥玉 | 橋本歯科医院 | 31-8148 |

(地区別50音順)

| 地区 | 歯科医院名    | 電話番号    |
|----|----------|---------|
| 玉原 | あさの歯科医院  | 31-7722 |
|    | 三島歯科医院   | 31-5851 |
| 和田 | 桜井歯科医院   | 81-8314 |
|    | そのだ歯科医院  | 81-6771 |
|    | 千葉歯科医院   | 81-0039 |
| 日比 | 中村歯科医院   | 81-8241 |
| 荘内 | 井上歯科医院   | 71-4818 |
|    | 岡本歯科医院   | 71-3535 |
|    | はしもと歯科医院 | 33-0055 |
|    | 平山歯科医院   | 71-2850 |
| 八浜 | いのうえ歯科医院 | 51-3360 |
|    | 八浜駅前歯科医院 | 51-3551 |
|    | 藤原歯科医院   | 51-2078 |
| 山田 | 三宅歯科医院   | 41-1031 |
| 東児 | 近藤歯科医院   | 41-1566 |

■問合せ／すこやかセンター ☎31-3310

広告

◆◆ 健康のページ ◆◆

**各種検診**

成人の健康づくり 場所：すこやかセンター

26 水 フレッシュ体操教室 10時～11時半  
いきいき体操教室 13時半～15時

骨粗しょう症検診 対象：18歳～70歳までの女性  
料金：500円

7 金 すこやかセンター 13時半～14時半  
25 火 田井市民センター 13時半～15時半  
28 金 玉原市民センター 13時半～14時半  
10/5 金 すこやかセンター 13時半～14時半  
※ストッキングの着用は避けてください。

胃がん検診 対象：40歳以上  
料金：1,100円(70歳以上：300円)

3 月 日比市民センター 7時～8時半  
4 火 山田市民センター 7時～8時半  
5 水 御崎シーサイド集会所 7時～8時半  
6 木 鉾立公民館 7時～8時半  
10 月 日の出ふれあい会館 7時～8時半  
14 金 渋川ビジターハウス 7時～8時半  
18 火 玉原ニュータウン集会所 7時～8時半  
21 金 すこやかセンター 7時～8時半

乳がん検診 対象：30歳以上の女性  
料金：300円(70歳以上：100円)

5 水 すこやかセンター 13時半～14時半  
10 月 東児市民センター 13時半～14時半  
13 木 日の出ふれあい会館 13時半～14時半  
18 火 和田市民センター 13時半～14時半  
19 水 日比市民センター 13時半～14時半  
24 月 御崎シーサイド集会所 13時半～14時半  
26 水 山田市民センター 13時半～14時半  
27 木 玉原ニュータウン集会所 13時半～14時半  
10/1 月 鉾立公民館 13時半～14時半  
10/2 火 大崎公民館 13時半～14時半  
10/3 水 荘内市民センター 13時半～14時半  
10/4 木 荘内市民センター 13時半～14時半

子宮がん検診 対象：20歳以上の女性  
料金：1,000円(70歳以上：200円)

19 水 すこやかセンター 9時半～11時  
日比市民センター 13時半～14時半  
25 火 日の出ふれあい会館 10時～11時  
田井市民センター 13時半～15時半  
27 木 渋川ビジターハウス 10時半～11時半  
玉原ニュータウン集会所 13時半～14時半  
28 金 高山ドーム(ミネルバ裏) 10時半～11時半  
玉原市民センター 13時半～14時半  
10/1 月 山田市民センター 10時～11時  
鉾立公民館 13時半～14時半  
10/2 火 荘内市民センター 9時～11時  
大崎公民館 13時半～14時半

※女性特有がん検診無料クーポン券をお持ちの方は、ぜひご利用ください。

※行事等の詳しい内容については各戸配布の「まるごと検診ガイドブック」をご覧ください。

■問合せ／すこやかセンター ☎31-3310

9月はがん征圧月間です  
女性特有のがん検診を受けましょう！

乳がん

女性に最も多いがんのひとつです。特に40代後半で多く発症し、45～49歳の女性の約1,000人に1人が乳がんと診断されています。

子宮頸がん

子宮の入り口にできるがんです。最近では、20代の若い女性での発症が増えています。

昨年度に市が実施した乳がん・子宮頸がん検診でも、がんが発見されています。



検診を受けて、早期発見につなげていきましょう

検診により、がんを早期発見することで、乳房や子宮を温存して治療できる確率が高くなります。

乳がんは、視触診に加え、マンモグラフィによる検診を受けることで、より詳しい診断ができますので、両方の受診をお勧めします。

また、市が実施する女性特有のがん検診には、医療機関で受診できる個別検診と地区会場で実施する集団検診があります。

詳しくは、「まるごと検診ガイドブック」9～11ページをご覧ください。



子宮頸がんには予防できるワクチンがあります

子宮頸がんのほとんどは、ヒトパピローマウイルス(HPV)の感染が原因とされています。子宮頸がん予防ワクチンは、HPVの感染を防ぎ、子宮頸がんを予防する効果があります。

玉野市では、中学1年生～高校1年生に相当する年齢の女子を対象に、無料でワクチン接種が受けられる制度を実施しています。

詳しくは、「まるごと検診ガイドブック」25～26ページをご覧ください。

■問合せ／すこやかセンター ☎31-3310

健康

広告

# 文化センターガイド

## ●ホール

- 9月2日(日) 14時～16時半 玉野フィルハーモニー管弦楽団  
第17回定期演奏会
- 9月8日(土) 14時～16時20分、  
18時半～20時50分 劇団はぐるま座「動けば雷電の如く」
- 9月13日(木) 9時～12時 寿学級 教養講座
- 9月20日(木) 9時半～12時 「いきいき百歳体操」トレーナー養成講座
- 9月21日(金) 10時～11時半 玉野交通安全推進大会
- 9月30日(日) 13時半～15時半 玉中学校吹奏楽部第6回定期演奏会

## ●ギャラリー

- 9月6日(木)～9日(日) 第18回玉峰会展
- 9月21日(金)～29日(土) 文化協会写真部写真展

中央公民館 ☎31-3711

### \*\*\*新着図書のご案内\*\*\*

- 悩む力 続 姜 尚中  
美木良介のロングブレスダイエット 美木良介  
聖路加国際病院の  
愛情健康レシピ 聖路加国際病院  
子どもと一緒に楽しめる  
おとなの市場見学 市場研究会 2012  
オラオラ女子論 蜷川 実花  
杏のふむふむ 杏  
実はスゴイ!大人のラジオ体操 中村 格子  
サラダ好きのライオン 村上 春樹  
ビブリア古書堂の事件手帖 3 三上 延  
ロスジェネの逆襲 池井戸 潤  
ケルベロスの肖像 海堂 尊  
冥土めぐり 鹿島田 真希  
きみはいい子 中脇 初枝  
海賊とよばれた男 上・下 百田 尚樹  
清須会議 三谷 幸喜  
盤上の夜 宮内 悠介

※最新の新着図書については、図書館だよりを  
ご覧ください(各市民センターにあります)。

### おはなしとんどんランド

- とき 9月8日(土) **入場無料**  
11時～11時半
- ところ 文化センター1階  
憩いの読書室
- テーマ 空のおはなし
- 内容 読み聞かせ、  
紙芝居 ほか

### おはなしのひろば

- とき 9月23日(日) **入場無料**  
11時～11時45分
- ところ 文化センター1階  
第1研修室
- テーマ 絵本の中のともだち
- 内容 読み聞かせ、  
工作、手あそび など

### 9月の展示コーナー

次のテーマに沿った本を展示しています!  
〈一般書〉古事記編纂1,300周年 日本神話の世界  
〈児童書〉絵本の中のともだち

### 移動図書館めばる号の巡回

※天候により連休する場合があります。

|                  |   |  |
|------------------|---|--|
| 9月5日<br>(第1水曜日)  | 10時～10時半<br>10時50分～11時半<br>14時～14時半             | 大崎公民館<br>横田公民館<br>日比幼稚園前                     |
| 9月12日<br>(第2水曜日) | 10時～10時半<br>10時50分～11時半<br>14時～14時半             | 玉原公園(交番となり)<br>荘内南幼稚園前<br>向日比1丁目コミュニティハウス    |
| 9月21日<br>(第3金曜日) | 10時～10時半<br>11時～11時半<br>11時50分～12時半<br>14時半～15時 | さくらのさく郷<br>ケアハウス コスモス<br>番田公民館<br>東紅陽台2丁目集会所 |

### 図書館 News

「としよかんまつり」を10月28日(日)の13時半から、  
文化センターホールで行います。ふるってご参加ください。

図書館  
☎31-3712

9月の休館日  
中央公民館・図書館

3日(月)、10日(月)、17日(月)、18日(火)、22日(土)、24日(月)、**30日(日)**  
※色文字は図書館のみ休館

広告

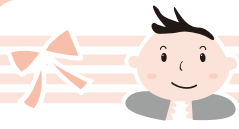

# 子育て応援ページ

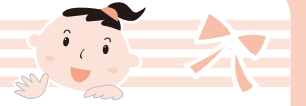

## 子育て支援センターだより ～あなたの子育て応援します～

(子育て支援センターを中心に市内保育園も一緒に応援します)

### 子育て広場(園庭開放)へどうぞ!

- 開放日/毎週火曜日・木曜日(9時半～11時)
- 対象/就学前の子どもと保護者
- 園開放行事/9月27日(木) やんちゃキッズ&おやつ講座…すこやかセンター

就実短期大学の子育て支援ボランティアグループGBA(ぐば)によるあそびと、子どもの食を考える簡単な手作りおやつの試食を実施します。



※支援センター以外の保育園でも、園庭開放を実施しています。

#### 【9月実施日】

- 田井5・19日 宇野12日 玉5・19日
- 和田5・19日 渋川5日 槌ヶ原5・19日
- 大崎5・19日 八浜5・12日 後閑5・12日
- サンマリン12・26日 銚立5・12日
- 紅陽台ちどり12・26日

### 子育て広場で一緒に遊ぼう!

毎週、水曜日に保育士が訪問しています。子育て相談もお受けします。気軽に声をかけてください。

- 時間/10時半～11時半
- 場所/すこやかセンター プレイルーム

### 子育て相談のお知らせ

- 子育てに関する相談を随時お受けします。
- 利用日/月～金曜日(電話、または来園)
- ※月1回保健師が来園し、発育・健康等について相談をお受けします。
- 保健師来園日
- 築港ちどり保育園 9月11日(火)10時～11時
- 玉原保育園 9月20日(木)10時～11時

### 《問合せ》

- 玉野市地域子育て支援センター
- 玉原保育園/玉原2-7-41 ☎31-6192
- 築港ちどり保育園/築港2-15-16 ☎21-3347
- 子育て支援課/市役所内 ☎32-5554

## 親子の健康づくり☎31-3310

★印の行事は予約制 場所:すこやかセンター

| 曜日   | 事業名               | 時間         |
|------|-------------------|------------|
| 3月   | ★エンゼルスクール         | 10時～11時半   |
| 6月   | ★幼児の発達相談          | 9時～        |
| 7月   | 乳児健診(H23年10月生)    | 13時15分～14時 |
| 11月  | 3歳児健診(H21年3月生)    | 13時15分～14時 |
| 12月  | 育児相談              | 10時～11時    |
| 18日  | ★幼児の発達相談          | 9時～        |
| 20日  | 1歳6か月児健診(H23年2月生) | 13時15分～14時 |
| 24日  | ★わんぱく教室           | 16時～17時    |
| 26日  | らくらく離乳食教室         | 13時半～15時   |
| 10/4 | ★幼児の発達相談          | 9時～        |
| 10/5 | 乳児健診(H23年11月生)    | 13時15分～14時 |

## おもちゃの病院

- 日時/9月22日(土・祝)9時半～12時
- 場所/すこやかセンター ワークプラザ
- 対象/親子で来院できる人
- 料金/原則無料
- ※壊れたおもちゃと部品、説明書、新しい電池をお持ちください。ただし、コンピューターゲーム機は取り扱えません。
- 問合せ/玉野おもちゃの病院事務局(田淵) ☎71-3928



広告

# 子育て応援ページ

## 児童館だより ☎32-3778

## 幼稚園に遊びにいこう！

●わくわくランド(巡回児童館)  
 ■日時/9月12日(水) 10時~11時  
 ■場所/荘内市民センター  
 ■内容/手遊び・ふれあい遊び・エプロンシアター・新聞紙で遊ぼう

参加自由

●にこにこタイム  
 ■日時/9月7日(金) 10時半~11時半  
 ■場所/児童館  
 ■内容/防災訓練&消防車見学  
 ※消防車からの放水もあります。必要な人は着替え・タオルなどをご準備ください。

参加自由

●えほんの時間  
 ■日時/9月5日(水)、19日(水)、26日(水) 10時半~  
 ■場所/児童館  
 ■対象/乳幼児親子  
 ■内容/絵本や紙芝居などの読み聞かせ

参加自由

●なかよしパーク  
 ■日時/9月21日(金) 10時半~11時  
 ■場所/児童館  
 ■対象/幼児(2~3歳児)親子  
 ■内容/ボールプールやすべり台などを使って身体を動かして遊ぼう!



参加自由

●赤ちゃんひろば会員募集(第14期)  
 手遊びや親子体操をしたり、ほかの保護者と話をしたりして、友だちをつくりませんか。  
 ■日時/9月28日(金)、10月26日(金)、11月16日(金)、12月7日(金)、1月18日(金) 10時半~(1時間程度)  
 ■対象/生後3か月~1歳未満(9月30日現在)の親子  
 ■定員/先着22組(定員を超えた場合、初めて参加するお子さんのいる親子優先)  
 ■参加費/無料  
 ■申込期間/9月6日(木) 9時~  
 ■申込方法/電話、または直接児童館へお申し込みください。  
 ※複数分の申し込みはできません。

(休館日) 9月3日(月)、10日(月)、12日(水)、17日(月)、22日(土)、24日(月)  
 ※台風などで暴風警報が発令された時点で児童館は休館します。警報が解除された時点で開館となります。

市内の幼稚園では、園庭開放日に未就園児とその保護者を対象に、在園児や同世代の子どもたちとの触れ合いや楽しい遊びを計画しています。  
 ぜひ遊びに来てください。  
 ※日時が変更する場合があります。詳しくは、参加希望の幼稚園に直接お問い合わせください。

| 園名                | 日時  | 内容  |
|-------------------|---|---|
| 田井幼稚園<br>31-0746  | 9月19日(水)<br>9時半~11時                       | 幼稚園の遊具で遊ぼう                                  |
|                   | 10月11日(木)<br>9時~11時半                      | 幼稚園の友達や老人会の方と一緒に運動会ごっこをしよう                  |
|                   | 10月30日(火)<br>9時~11時                       | 幼稚園の遊具で遊ぼう                                  |
| 玉幼稚園<br>21-2402   | 10月13日(土)<br>9時10分~11時半<br>雨天の場合10月16日(火) | 運動会に参加しよう                                   |
| 玉原幼稚園<br>31-7863  | 10月6日(土)<br>10時~午前中<br>雨天の場合10月10日(水)     | 運動会に参加しよう                                   |
| 和田幼稚園<br>81-1884  | 9月13日(木)<br>9時~11時                        | 好きな遊びを楽しもう(固定遊具・砂場・ままごと・三輪車・絵の具遊び)楽しいお話を一緒に |
|                   | 10月6日(土) 9時10分~12時<br>雨天の場合10月10日(水)      | 運動会の未就園児競技に参加しよう                            |
| 日比幼稚園<br>81-7069  | 10月12日(金)<br>10時~11時                      | 砂場や遊具で遊ぼう                                   |
| 荘内幼稚園<br>71-2283  | 10月6日(土) 9時~午前中<br>雨天の場合10月10日(水)         | 運動会に参加しよう                                   |
|                   | 10月23日(火)<br>10時~11時                      | 一緒に遊ぼう                                      |
| 荘内南幼稚園<br>71-0184 | 10月6日(土) 9時半~10時半<br>雨天の場合10月10日(水)       | 運動会に参加しよう                                   |
|                   | 10月16日(火)<br>10時~11時半                     | 運動会ごっこをしよう                                  |

広告

子育て

### 水道修繕当番表

○東児・山田地区は  
 (有)コーサン商会  
 (☎66-5219)へ  
 ○期間は、月曜日朝8時から  
 翌週月曜日朝8時  
 ○都合により変更する場合があります  
 ■問合せ/水道課  
 ☎33-9666

### 玉野けいりん

開催案内と配当金 61#  
 ☎0180-998866  
 (レース実況)  
 ☎0180-998811  
 (2車単・3連単)  
 ☎0180-998812  
 (2枠複・2枠単・2車複・3連複・ワイド)  
 ※開催日が重なって、カレンダー  
 に特に記載がない場合は、全レース  
 併売です。

### 《人口の動き》

H24.7.31 現在 ※()内は前月比  
 ※住民基本台帳に記載されている数値

|      |               |      |                            |
|------|---------------|------|----------------------------|
| ●世帯数 | 28,223 ( 296) | ●出生  | 32人                        |
| ●人口  | 64,667 ( 422) | ●死亡  | 55人                        |
| ●男   | 31,453 ( 146) | ●転入  | 109人                       |
| ●女   | 33,214 ( 276) | ●転出  | 146人                       |
|      |               | ●その他 | 482人<br>(法改正に伴う<br>外国人記載等) |

| 金  | 土  |     |      |
|--|--|-----|------|
|  | (株)中原設備<br>(北方)☎66-5598<br>~3日<br>青森記念場外<br>(GⅢ)~4日  |     |      |
| なやみごと相談<br>(行政・人権相談)<br>(日比市民センター)<br>9時~12時 ☎32-5506<br>松山S級場外<br>(FI)~9日 | 7<br>8   |     |      |
| 14   | 男女共同参画の<br>法律相談<br>(日の出ふれあい会館)<br>13時~16時<br>(予約制) ☎33-7867  | 15  |      |
| 21   | 満木内科小児科<br>(用吉) ☎71-0747<br>宇野八丁目クリニック<br>(宇野) ☎33-8080<br>近藤歯科医院<br>(西田井地) ☎41-1566<br>防府記念場外<br>(GⅢ)~25日 | 22  |      |
| 28   | 29   |     |      |
| <b>市内の交通事故発生状況</b><br>平成24年1月1日~平成24年7月31日                                 |  |     |      |
|  | 人身事故件数   | 死者数 | 負傷者数 |
| 平成24年  | 212件   | 0人  | 282人 |
| 昨年対比   | -51件   | -1人 | -47人 |

### 各種相談

|                             | 日時  | 場所                                 | 問合せ                                  |
|-----------------------------|---|------------------------------------|--------------------------------------|
| 介護相談                        | 平日<br>8時半~17時15分                            | 社会福祉協議会                            | ☎31-5601                             |
| 心配ごと相談                      | 毎週金曜日<br>13時半~15時半                          | 社会福祉協議会                            | ☎31-5601                             |
| 身体障害者<br>相談                 | 毎週月曜日<br>(祝日除く)<br>10時~15時                  | すこやかセンター<br>障害者連絡交流室               | ☎32-3840                             |
| 知的障害者<br>(児)相談              | 毎週月曜日<br>(祝日除く)<br>10時~15時                  | NPO法人かもめ<br>(宇野 1-30-11)           | ☎21-3758                             |
| 男女共同参画<br>の日常相談             | 水・祝日を除く<br>毎日9時~16時                         | 日の出<br>ふれあい会館                      | ☎33-7867                             |
| 青少年相談                       | 平日<br>9時~17時                                | 教育サポート<br>センター                     | ☎33-5115                             |
| 学校問題相談                      | 毎週水曜日<br>14時~17時15分                         | 教育サポート<br>センター                     | ☎33-5115                             |
| 精神保健福祉<br>相談(予約制)           | 9月24日(月)<br>13時半~15時                        | こころの里                              | 9月21日までに<br>備前保健所へ<br>☎086-272-3934  |
| 年金相談<br>(予約制)               | 10月2日、16日、<br>23日(火)<br>10時~12時、<br>13時~15時 | メルカ3階<br>ホール1<br>※16日は玉原<br>市民センター | 9月3日から<br>岡山西年金事務所へ<br>☎086-214-6541 |
| 住宅無料相談会<br>(予約制)<br>リフォームなど | 10月10日(水)<br>13時半~                          | 水道庁舎1階<br>会議室                      | 9月28日までに<br>都市計画課へ<br>☎32-5544       |
| 労務無料相談<br>(予約制)             | 毎週水曜日<br>(第5水曜日を除く)                         | 社会保険労士会<br>(岡山市北区野田<br>屋町 2-11-13) | 前日までに社会<br>保険労務士会へ<br>☎086-226-0164  |

定期的の実施されている相談は欄外にまとめています。

カレンダー

# カレンダーのページ

# 9月

## 休日当番医

(診療時間)

- 内科 9時～17時
- 外科 9時～17時
- 歯科 9時～12時

都合により、当番医が変更になる場合があります。

※小児救急医療電話相談  
#8000、又は 086-272-9939  
休日：18時～23時  
平日：19時～23時

## 市民病院情報コーナー

- 脳ドック(要予約)**
- 日時/毎週月曜日 10時～
- 場所/2階ドック室
- 禁煙外来(要予約)**
- 日時/毎週木曜日 14時～16時
- 場所/1階外来
- 問合せ/市民病院 ☎31-2101

### 乗合タクシーコールセンター ☎0863-31-1411 (予約受付時間/7時～17時)

| 日  | 月   | 火  | 水  | 木  |
|--|---|--|--|--|
| ※休日当番医の内科、外科、歯科をよくご確認ください。<br>内科  外科<br>歯科                               | <b>納期のお知らせ</b><br>水道料金・下水道使用料(3期)<br>納期限 9月10日<br>固定資産税 国民健康保険料<br>介護保険料<br>後期高齢者医療保険料(3期)<br>納期限 10月1日 |  | <b>市役所窓口業務 延長日</b><br>住民票・税証明の発行等、取扱業務は限られます。<br>○窓口延長日/5日、12日、19日、26日(水) 17時15分～19時<br>□日曜開庁/2日(日) 8時半～17時15分                       |  |
| 竹原内科医院 (迫間) ☎71-0101<br>松田病院 (和田) ☎81-7821<br>井上歯科医院 (迫間) ☎71-4818       | <b>2</b><br>豊工業 (宇野) ☎31-7330<br>～10日   | <b>3</b><br>市民法律相談 (市役所1階市民相談室) 13時～16時(予約制)。<br>9月3日から市民相談室へ ☎32-5506<br>(株)あおい設備 (南七区) ☎51-2728<br>～17日                  | <b>4</b><br>糖尿病教室 (市民病院2階ドック控室) 13時半～15時   | <b>5</b><br>財産問題相談 (社会福祉協議会) 10時～15時(予約制) ☎31-5601   |
| 玉野中央病院 (築港) ☎31-1011<br>たまのたまり場センター (玉) ☎31-6803<br>岡本歯科医院 (用吉) ☎71-3535 | <b>9</b><br>長崎医院 (用吉) ☎71-4800<br>松尾医院 (宇野) ☎32-4662<br>垣内歯科医院 (宇野) ☎21-3414                            | <b>10</b><br>日赤玉野分院 (築港) ☎31-5117<br>みやもと整形外科医院 (東紅陽台) ☎71-3030<br>木下歯科医院 (田井) ☎31-5545<br>(株)スナミ工業所 (宇野) ☎31-6230<br>～24日 | <b>11</b><br>ガッツ玉ちゃん杯 (FI)～20日   | <b>12</b><br>オールスター前橋場外 (GI)～17日   |
| たなべ内科 (八浜町八浜) ☎51-3600<br>近藤医院 (東田井地) ☎41-1061<br>桜井歯科医院 (和田) ☎81-8314   | <b>16</b><br>(有)加藤水道工業所 (築港) ☎21-3482<br>～10月1日   | <b>17</b><br>法律相談 (社会福祉協議会) 10時～15時(予約制) ☎31-5601  | <b>18</b><br>糖尿病教室 (市民病院2階ドック控室) 13時半～15時  | <b>19</b><br>マタニティースクール(後期) (市民病院2階講堂) 13時半～15時半   |
| 油原医院 (和田) ☎81-8235<br>玉野三井病院 (玉) ☎31-4187<br>島野歯科医院 (玉) ☎31-0745         | <b>23</b><br>県中央児童相談 (教育サポートセンター) 10時～☎33-5115<br>向日町記念場外 (GIII)～30日                                    | <b>24</b><br><b>KCT番組表</b><br>アナログ 13チャンネル<br>デジタル 312チャンネル  | <b>25</b><br><b>9月の放送スケジュール</b><br>9:30 たまのニュース 20:30 再放送番組<br>14:30 たまのニュース 0:30 たまのニュース<br>15:30 再放送番組 1:30 再放送番組<br>19:30 たまのニュース | <b>26</b><br>★たまのニュース/KCTワイドで放送された玉野市の出来事をまとめて、前半と後半に分けて放送します。<br>★再放送番組/これまでに放送した市民チャンネルを放送します。<br>※議会放映時は一部番組を変更します。 |
| <b>29</b><br>【問合せ】総合政策課/☎32-5533   | <b>30</b><br>10/1   | <b>27</b>  | <b>28</b>  | <b>29</b>  |

カレンダー

玉野市フェイスブック連動企画



# たまののびきごと

<http://www.facebook.com/tamanocity>

いいね! **575**人 (8月1日現在)

8月4日(土)・5日(日)  
**玉野まつり おどり大会・花火大**

8月4日・5日の両日、毎年恒例の玉野まつりが開催され、2日間で約9万3000人が訪れました。初日のおどり大会は、49の踊り連に加え、飛び入り参加も入り乱れ、約2,000人が「かつからか」「花咲く玉野」「玉野いきいき音頭」を満喫しました。踊り連ごとにオリジナルの踊りが見られるなど、それぞれの楽しみ方で盛り上がったおどり大会。太鼓の響きや、浴衣、法被姿は、夏祭りの風情を大いに盛り上げ、会場一帯は楽しげな表情で満たされました。翌日の花火大会では、藤井海岸上空に約4000発の花火が打ち上げられました。打ち上がるたびに大きな歓声を集めた光と音の共演。色鮮やかな大輪が夜空を彩り、多くの観客を魅了しました。



**編集後記**

人づくり大学の取材で訪問したパラダイス玉野さんでは、健康になる、老化防止に役立つ、姿勢がよくなるなど、ノルディックウォークの運動効果の高さを知ることができました。「ノルディックウォークはいいよ」と語ってくださった85歳の方は、姿勢がよくハツラツとしていて、ただただ納得するのみでした。運動を通じて地域のために活動する元気な方々にお会いして、私もその元気をいただくことができたように思います。

8月4日(土)  
**鳥人幸吉杯サッカー大会**

8月4日、総合運動公園で鳥人幸吉杯少年サッカー大会が行われ、玉野市から3チーム、静岡県磐田市から1チームが参加しました。平成19年に玉野市の小学6年生15人が磐田市を訪れてから5年、晴れて2度目の開催となりました。子どもたちは暑さなどおかないしに試合に熱中。ジュビロのホームタウン、磐田市のチームとの交流は、夏休みの素敵な思い出になったようでした。



8月3日(金)  
**たまののミュージアムオープン**

8月3日の14時、メルカ2階にたまののミュージアムがオープンしました。このミュージアムは、玉野市出身の漫画家いしいひさいちさんや一条ゆかりさんの作品を中心に、市の歴史や著名人などを紹介するほか、特産品の販売など玉野市を広くPRする施設です。オープンから1週間で約1,200人が訪れるなど、まずは順調な滑り出し。玉野の良さを知っていただける魅力あるミュージアムとして、玉野市の看板になってほしいものです。  
■開館時間/10時~19時  
■定休日/毎週水曜日、年末年始(12月28日~1月3日)  
■問合せ/たまののミュージアム ☎31-6131



8月3日(金)  
**渋川海水浴場スイカ流し**

8月3日、渋川海水浴場でスイカ流しが行われました。突き抜けるくらい真っ青に晴れた空の下、スイカを積んだ船の周りにはスイカを求める人、人、人。スイカが放り込まれるや、大きな歓声と水しぶきの中、スイカは流れる間もなく次々とお客さんの手に。砂浜では、泳ぎが苦手な人や子ども向けに木札宝探しも行われ、海水浴場は笑顔で溢れました。

