

広報

たまの 10

2012
No.1142

目次

- P2 岡山県知事選挙
- P4 玉野 × 雑穀
- P5 使用水量お知らせ票の見方
- P6 イベント
- P8 講座・講演
- P11 募集
- P13 新公共交通担当者インタビュー
- P14 夏が過ぎても玉野はアツい!!
- P16 掲示板
- P21 健康のページ
- P23 文化センターガイド
- P24 子育て応援ページ
- P26 カレンダーのページ
- P28 たまののできごと

私の一票、岡山県の未来。

岡山県知事選挙

即日開票
20時15分～

10月28日(日)

7時～18時

市内28投票所

期日前投票

10月12日(金)
～27日(土)

8時半～20時

玉野市役所 1階
期日前投票所

■持参するもの／投票所入場券

■その他／期日前投票所では「宣誓書」
(当日投票に行けない理由書)を記入し
ていただきます。

「宣誓書」は、各市民センター、市ホーム
ページであらかじめ入手できます。

宣誓書 玉野市

検索

大切な一票を岡山県の未来に活かすため、
必ず投票に行きましょう。

選挙のめいすいくん

明るい選挙のイメージキャラクターとして、平成12年4月に誕生。

頭部の2本の縦線は、投票用紙挿入口を表している。また、明るい選挙の実現に向かうために、背中に羽が付いている。

名前の「めいすい」は、「明るい選挙推進運動」の「明」と「推」に由来。

期日前投票立会人をしてみませんか？



選挙管理委員会では、これからの時代を担う若い世代の人に、選挙についてより一層の関心を持ってもらうため、「期日前投票立会人」を募集しています。（現在登録している人は、自動継続されます。）

■期日前投票立会人の仕事は？

投票が公正に行われているかなど業務全般について立ち会います。

■登録資格

市内在住で選挙人名簿に登録されている20～30歳代の人。

■採用方法

選挙が近くなりましたら、立会人の登録をしている人に選任の希望をお伺いし、希望者多数の場合は抽選により決定します。

■採用後の勤務

- ・勤務時間 8時半～20時頃
- ・勤務場所 市役所
- ・勤務日 期日前投票期間中のいずれかの日

※岡山県知事選挙の場合は、10月12日（金）～27日（土）

- ・報酬 1日10,500円（所得税が源泉徴収されます）、昼食支給。

■応募方法

郵便番号・住所・氏名・年齢・生年月日・性別・職業・電話番号を記入の上、郵送、またはEメールでお申し込みください。

※Eメールの場合は、件名に「期日前投票立会人希望」と入力すること。

■応募・問合せ

選挙管理委員会事務局 ☎32-5568
〒706-8510 宇野1-27-1
Eメール
senkan@city.tamano.okayama.jp

■投票できる人（①②両方に該当すること）
①平成4年10月29日までに生まれた日本国籍の人
②平成24年7月10日までに玉野市の住民基本台帳に登録され、引き続き玉野市内に居住している人
ただし次の場合も3か月以上引き続き県内に住所を有する旨の証明書（転出先の市町村で受け取れます）、または住民票を提示すれば、転出前の市町村で投票できます。
・県内への転出（1回のみ）者で、引き続き玉野市での選挙権を有する場合

玉野市議会議員選挙		岡山県知事選挙		投票所入場券	
名簿番号	99-9	氏名	タマノ タロウ 玉野 太郎	性別	男
投票所	第1投票区	田井市民センター			
投票日時	10月28日（日） 午前7時～午後6時	名簿対照			

投票所入場券



・7月11日以降、県内の他の市町村から玉野市に住所を移した（1回のみ）場合
■持参するもの

入場券は、選挙の告示日（10月11日）ごろ、各世帯へ郵送されます。お手元に届きましたら氏名、投票所をご確認の上、それぞれ切り取ってお持ちください。
なお、配達事情により、ご近所や同じ世帯であっても、入場券の届く日が異なる場合がありますのでご了承ください。
入場券をなくした場合、投票所受付でお申し出ください。
■その他
◎点字器を使つての投票や、投票所の職員が代筆を

する投票などもあります。希望される人は投票所でお申し出ください。
◎入院中や重度の障害がある人は、不在者投票ができます。
①郵便等による不在者投票
身体に重度の障害がある人（一定の条件あり）は、自宅などの現在いる場所で投票できます。申請をして郵便等投票証明書の交付を受ける必要があります。
※詳しくは広報たまの8月号19ページをご覧ください。
②指定病院等での不在者投票



都道府県の選挙管理委員会が指定した病院、老人ホームなどの施設に入院（所）中の人は病院（施設）長へ申し出ればその施設で不在者投票できます。

■問合せ／選挙管理委員会事務局 ☎32-5568



玉野×雑穀



玉野で雑穀を栽培していること、知っていますか？

なぜ玉野で栽培？

生 産者の高齢化や後継者不足により、何も作っていない農地、遊休農地が玉野市でも広がりつつあります。

従来からの健康志向の高まり、地元生産の安全・安心な食品への需要の高まりに加え、これらの遊休農地を有効に活用したいという思いから、平成18年、玉野市で雑穀栽培に向けたプロジェクトがスタートしました。

雑穀はやせた土地でも育ち、肥料や農薬を抑えて栽培することができることから、安全・安心な作物なのです。



なぜ雑穀がいいのか？

雑穀を料理に使うメリットや魅力は？
つづつづした食感、見た目に美しい色などに加えて、栄養価が高いことです。
白米と比べて、ビタミンやミネラル、食物繊維が豊富なので、健康にも良いし、美容にも効果が高いんですよ。

雑穀の特徴は？
雑穀もさまざまな種類がありますが、品種によって食感が違うんです。
ヒエは癖がなく、キビはもちもちしてますね。アワはクリーミーですし、ハトムギはぶちぶちした小さなお団子みたい。イメーじより食べやすいと思います。

広く雑穀の良さを知ってもらうため、前田眞子先生を講師に迎えて雑穀料理教室を開催しています。そこで今回は、前田先生に雑穀についてお話を伺いました。



前田 眞子 さん
野菜ソムリエ、雑穀アドバイザーの資格を持ち、雑穀も含めた幅広い知識と料理技術で自身の料理教室を開催。岡山市在住。

おすすめ雑穀レシピ

☆ヒエのフィッシュフライバーガー☆

- 材料 (4人分)**
- ・ヒエ (炊いたもの) 200グラム
 - ・たまねぎ 1/4個
 - ・塩 ひとつまみ
 - ・グレープシードオイル 適量
 - ・焼き海苔 1枚
 - ・小麦粉 (あれば米粉) 1/3カップ
 - ・水 1/3カップ
 - ・パン粉 適量
 - ・パンズ 4個
 - ・レタス、トマトなど 適量
 - ・マスタード、タルタルソース など



作り方

- 1 鍋にグレープシードオイル大さじ1を入れ、タマネギを軽く炒め、塩少々を入れる。
- 2 炊いたヒエに1のタマネギを混ぜ、焼き海苔の上に平らに敷き詰める。
- 3 2を4等分にする。
- 4 同量の小麦粉と水を合わせたものに、3をくぐらせてパン粉をつける。
- 5 オイルを中温にあたため、4がキツネ色になるようカラッと揚げる。
- 6 パンズを半分に切り、両面にマスタードをぬり、レタス、ヒエフライ、タルタルソース、トマトの順に載せて挟む。

飲食店対象

雑穀メニュー大募集!!



飲食店を営んでいる人を対象に、雑穀メニューを募集します。実際にお店で提供できるレシピをご応募ください。

応募作品の中から、審査により優秀作品を決定します。優秀作品・店舗は、雑穀料理を取り扱うお店を紹介する「雑穀マップ」(今年度作成予定)でPRします。

■応募方法/所定の応募用紙に必要事項を記入の上、農林水産課まで提出してください。

応募用紙は、市ホームページ、農林水産課にあります。

■最終締切/平成25年1月31日(木)

17時

使用水量お知らせ票の見方

水漏れの可能性がある場合は、水道課までお知らせください。



お知らせ票が届いたら、まず、使用水量と請求予定金額をご確認ください。
前回や前々回と比べ、請求金額が高額になっている場合は、水漏れしている可能性があります。
お知らせ票の裏面に確認方法を掲載していますので、水漏れの有無をご確認ください。

2 か月に一度お届けするお知らせ票には、使用水量や請求予定金額の明細をはじめ、前々期からの使用水量、お問い合わせに必要な番号などの情報が記載されています。

水道料金

今回の検針日

今回の使用期間

お客様番号

お問い合わせに必要な番号です。

メーター番号と口径

振替予定日

口座振替をご利用のお客さまには、今回検針分の口座振替日を表示しています。

今回の請求金額の内訳

※下水道使用料は、下水道をお使いのお客さまのみ表示します。

前回、前々回の使用水量

口座振替済通知

口座振替をご利用のお客さまには、前回の引き落とし明細を表示しています。

にぎり水・緊急断水について

大規模なにごり水や緊急断水が起きた際は、広報車、玉野市フェイスブックページ、玉野市PR 情報ツイッターで原因や復旧についてお知らせしていますので、ご確認ください。

また、にごり水の発生や、道路で水漏れを発見したときは、水道課までご連絡ください。

ご迷惑をおかけしますが、よろしくをお願いします。

f 玉野市フェイスブック 検索

t 玉野市 PR 検索

ご使用水量等のお知らせ		
検針日 平成 24 年 7 月 25 日 個人番号 0000000		
お客様番号 0123 4567 890 123 45 6		
宇野 1 丁目 27 番 1 号		
玉野 太郎 様		
使用期間 5 月 26 日 ~ 7 月 25 日 (平成 24 年度 3 期分)		
メータ番号 0123456		
口径	20 mm	
今回指針	2,555 m ³	前回指針 2,500 m ³
旧メータ水量	**,**,*** m ³	今回使用水量 55 m ³
区分	今回の水量	今回の金額
水道料金	55 m ³	6,079 円
下水道使用料	55 m ³	9,240 円
請求予定金額(税込)		15,319 円
振替予定日: 9 月 10 日 平成 24 年度 3 期分		
前期使用水量	55 m ³	検針員
前々期使用水量	64 m ³	
口座振替済通知書		
振替期分	振替日	使用水量
2 期分	平成 24 年 7 月 10 日	55 m ³
水道料金(税込)	6,079 円	下水道使用料(税込)
		9,240 円
合計金額(税込)		15,319 円
上記のとおりご指定口座より振替額収致しました。		
玉野市水道事業管理者 玉野市 水道課 山下 香織 様		

問合せ/水道課 ☎33-9666

水道課 主事
山下 香織 さん

◆ イベント情報 ◆

勤福祭(勤労青少年ホーム・福祉センター祭り)



■日時／10月21日(日) 9時～15時

■場所／勤労青少年ホーム・福祉センター(田井5・22・2)

■内容／音楽団体・児童鼓隊等によるステージライブ、各種屋台、茶道無料体験、華道展示販売、ソフトミニバレー大会、お楽しみ抽選会など

■問合せ／勤福祭実行委員会事務局(玉野市社会福祉協議会内)

☎31・5601

毎月開催!宇野港ゆめ市場

宇野港ゆめ市場は、毎月

イベント情報

第7回 くるりんクルクル ～省資源・省エネルギー展～



■日時／11月4日(日) 10時～15時

■場所／リサイクルプラザ

■内容／省資源・省エネルギーポスター展の表彰式と作品展示、各種環境保全団体による展示、体験学習コーナー、リサイクル工作教室、マットレストランポリンなど

■問合せ／環境保全課 ☎32-5520

第40回史跡めぐり (瀬戸内市方面)

■日時／11月13日(火) 8時半～17時半(予定)

■集合場所／(社)玉野市観光協会(産業振興ビル1階)

■コース／産業振興ビル↓備前長船刀剣博物館・牛窓神社・本蓮寺・海遊文化館↓竹久夢二生家・一遍上人ゆかり福岡の市跡↓産業振興ビル

■定員／先着80人

■参加費／

○一般(観光協会非会員)

5800円

○会員 4800円

※どちらも昼食代・傷害保険料含む。

■申込方法／電話でお申し込みください。



備前長船刀剣博物館



竹久夢二生家外観

■締切／10月19日(金)
■申込み・問合せ／(社)玉野市観光協会

☎21・3486

ミネルバイイベント情報

ミネルバ文化祭

講座で制作した作品を展示します。ステージ発表(6日)もあります。

■日時／10月4日(木)～6日

(土) 9時～20時

■入場料／無料

ギター&オカリナコンサート

■日時／11月4日(日) 13時～16時半

■定員／120人

■入場料／無料

■出演／ギター 森本大史

他、オカリナ □笛と風

共通

◆場所／ミネルバ

◆問合せ／ミネルバ(生涯学習センター)

☎83・9200

ハロウィンパーティー

簡単な英語でゲームやハロウィンウオークを楽しみませんか?

おぼけや魔女に仮装しての参加も大歓迎!たくさんお菓子をゲットしよう。

■日時／10月28日(日) 16時20分～18時

■場所／ミネルバ

■対象／幼児～小学生

■参加費／

○幼児(保護者含む)

600円

○小学生

400円

■申込方法／電話でお申し込みください。

■締切／10月23日(火)

■申込み・問合せ／グロ

バルキッズ(須和田)

☎090・2861・7186

みやま公園イベント情報

興陽高校制作展



興陽高校生によるファッションショーやガーデン喫茶、キッズコーナー、焼き菓子販売など生徒たちによるイベントを行います。

たまの西海道タマノクルーズ



宇野港から渋川港に至る備讃瀬戸の海上から、玉野市西部の景観と歴史・文化を楽しむタマノクルーズ。アートの島・直島諸島の景観を楽しんだ後、船上から三井造船の勇壮な進水と巨大な工場を見学。渋川港に上陸後は、マリンホテルのランチバイキングと渋川マリン水族館を楽しみます。最後に大槌島を周回する「学びと遊び」をテーマにしたタマノクルーズ。今年も魅力満載!

■日時／11月1日(木) 9時～16時

■コース／

宇野港～京の上藤島・直島諸島～玉港・船上から三井造船工場&進水見学～日比・渋川港～マリンホテルで昼食～渋川マリン水族館見学～大槌島～宇野港(クルーズ船:からこと丸)

■定員／先着55人

■乗船料／

○大人(中学生以上) 4,800円

○子ども(3歳児以上) 3,000円

○幼児(2歳児以下) 500円

※大人、子どもは傷害保険と昼食代含む。幼児は、傷害保険のみ、昼食はありません。

■申込方法／

所定の申込書に必要事項を記入の上、郵送、ファックス、メールでお申し込みください。

申込書は各市民センターにあります。

■締切／10月25日(木)

■申込み／

(社)玉野市観光協会

☎21-3486 FAX32-3331

〒706-0002 築港1-1-3

産業振興ビル1階

Eメール info@tamanokankou.com

■問合せ／タマノクルーズ実行委員会
(斉藤) ☎090-5260-9057



ファッションショーには、モデルとして築港ちどり保育園の園児も出演予定です。

■日時／10月6日(土)

○第1回目 10時50分～

○第2回目 13時半～

※雨天の場合、7日(日)に順延

■場所／深山イギリス庭園

紅茶とケーキ

花と緑に囲まれて、紅茶とケーキでアフタヌーンティーをどうぞ。

■日時／10月21日(日) 10時～16時

※雨天中止

■場所／深山イギリス庭園

■参加費／紅茶・ケーキセット 300円(入園料別)

秋の薬草教室

薬草について学び、普段の生活に役立てましょう。薬草粥の試食もあります。

■日時／10月21日(日) 11時～12時半

■場所／みやま公園内 薬草園

■演題／身近な薬草と健康について

■講師／帝京平成大学薬学部 石井 竹夫 准教授

■参加費／無料

園芸教室 花づくり

見て楽しめる季節の花の寄せ植えをします。

■日時／11月3日(土・祝)

10時～11時

■場所／深山イギリス庭園

■定員／先着20人

■参加費／2500円(入園料込)

■申込方法／電話、またはファックスでお申し込みください。

■共通

◆問合せ／玉野市公園緑化協会
☎21・2860
(FAX) 21・5211

第27回岡山地区矯正展

地域の皆さんに矯正行政と受刑者の社会復帰に対する理解・協力を深めていただくために、矯正施設内での活動・生活の紹介と刑務所作業製品の展示即売を行います。

■日時／10月27日(土) 9時半～16時、28日(日) 9時半～15時

■場所／岡山刑務所(岡山市北区牟佐765)

■内容／矯正広報コーナー、展示即売コーナー、所内見学、イベントコーナーなど

■問合せ／岡山刑務所
☎086・229・2534

◆◆ 講座・講演 ◆◆

ミネルバ講座案内

パソコン講座ワードⅡ

■日時／初回11月4日(日)
9時半～11時半(全7回)
■定員／15人(文字入力のできる人)

■受講料／5000円(初回時集金)
■テキスト代／525円

■申込方法／はがきをミネルバ窓口にお持ちになるか、往復はがきでお申し込みください。

山陽学園大学講座
講演「子育て、孫育て、自分育て」

■日時／10月21日(日) 9時半～11時半

■講師／山陽学園大学
海本 友子 准教授

■定員／50人

■受講料／無料

■申込方法／はがきに住所・氏名・電話番号を記入の上、郵送で申し込むか、ミネルバ窓口、電話でお申し込みください。

共通

◆場所／ミネルバ

◆申込期間／10月2日(火)～10日(水)

詳しくは、各市民センターにあるチラシをご覧ください。

講演会
SNSの楽しみ方

フェイスブックの楽しみ方や効果的な活用について、講師に(株)ソーシャルメディア研究所代表取締役の熊坂仁美さんをお招きして、講演会を開催します。

■日時／10月7日(日)
16時～18時
(開場15時半)

■場所／すこやかセンター
やまももホール

■定員／先着150人

■入場料／3,000円

■問合せ／
玉野ソーシャルネット研究会
(谷井)

☎090-2807-5328

講座・講演

古着物で
簡単エプロン作り

■日時／10月22日(月) 10時～12時

■場所／リサイクルプラザ

■講師／玉野市消費生活問題研究協議会

■定員／10人

※定員を超えた場合は抽選

■参加費／2000円

■準備物／裁縫道具

■申込方法／講座名・住所・氏名・電話番号を記入の上、往復はがき、ファックス、Eメールのいずれかで、リサイクルプラザへ送付してください。

◆申込み・問合せ／ミネルバ(生涯学習センター)
☎83・9200
〒706・0021
和田4・7・1

ファミサポ講座案内

子育てファミサポ講演会
親から子へつなぐいのちのバトン

■日時／10月11日(木) 10時～11時半

■場所／レクレセンター
第1・2研修室

イクルプラザへ送付してください。
■締切／10月6日(土)消印有効。10月15日(月)までに受講の可否を通知します。

■申込み・問合せ／リサイクルプラザ

☎33・7377
〒706・0141

■Eメール tanano-recycle

plaza@iris.ocn.ne.jp

■講師／NPO法人ミント
ハウス・助産院ミントハウ
ス代表 東森 二三子 氏
■定員／先着60人
■託児／先着15人(10月4
日(木)までにお申し込みく
ださい。当日申し込み不可)

救命救急法(蘇生法)を
学ぼう

■日時／11月14日(水) 9時半～12時半

■場所／児童館 プレイ
ルーム

■講師／玉野市消防署署員

■締切／10月27日(土)

■託児／先着5人(受付時
にお申し込みください。当
日申し込み不可)

託児援助実習

ファミサポに関心のある
人、乳幼児とふれあってみ
ませんか?

■日時／10月30日(火) 9時半～11時半

■場所／児童館 おもちゃ
コーナー

■締切／10月23日(火)

共通

■参加費／無料

■申込方法／電話でお申し
込みください。

◆問合せ／子育てファミ
リサポセンター(児
童館内) ☎32・3778

広告

玉野市高齢者虐待 防止講演会

「どんなことが虐待？」
「ご近所のことか気になるけれど、どうしていいかわからない。」高齢者虐待の現状を知ること、あなたにも協力できることがあるかもしれません。

■日時／10月26日(金) 14時～15時半

■場所／すこやかセンター

■演題・講師／

○「高齢者虐待とはなにか？」高齢者虐待の法的位置づけと現状を知ろう」
高橋 吉保 弁護士
○「高齢者虐待を防ぐには？」地域でみまもり・専門機関へつなぐために」

認知症予防介護教室 河口医院25周年記念講演会

「生きる・つながる・支え合う絆」
～地域の中で輝く笑顔～

■日時／11月3日(土)
10時～(受付9時半～)

■場所／荘内市民センター
(用吉1186-1)

■演題・講師／

○「こころの健康」～兎の道・亀の道～
こらー岡山診療所
山本 昌知 氏

○「うつりゆく命を舞いながら」
白枝内科クリニック
石橋 典子 副院長

■入場料／無料(要整理券。詳しくは、お問い合わせください。)

■問合せ／河口医院 ☎32-5144

尾崎 力弥 社会福祉士・
精神保健福祉士

■入場料／無料

■問合せ／長寿介護課

☎32・5537

人権教育課題別 研修講座

身近な人権問題を分かりやすく勉強します。

■日時／10月17日(水) 15時～16時50分

■場所／産業振興ビル 3階 展示会議室(築港1・1・3)

■演題・講師／「私が出会った原発災害」今、福島の子ども達は」
被災者支援団体「こども未来・愛ネットワーク」代表

被災害者支援団体「こども未来・愛ネットワーク」代表

大塚 愛 氏

■対象／20歳以上の市内在住・在勤の人

■定員／先着20人程度

■入場料／無料

■申込方法／電話でお申し込みください。

■締切／10月12日(金)

■申込み・問合せ／教育サポートセンター

☎33・5115

認知症サポーター 養成講座

認知症サポーターとは、認知症を正しく理解し、偏見を持たず、認知症の人や家族を温かく見守る「応援者」です。

認知症の正しい知識や認知症の人への接し方について一緒に考えてみませんか？

■期日・場所／

○10月23日(火) 玉原市民センター

○11月19日(月) 八浜市民センター

■時間／13時半～15時

■参加費／無料

■申込方法／地域包括支援センターへ電話で予約をしてください。

■問合せ／長寿介護課

☎32・5534

地域包括支援センター

☎33・6600

要約筆記奉仕員 養成講座

聴覚障害者に対して、講演会等の内容を要約・速記する奉仕員を養成します。

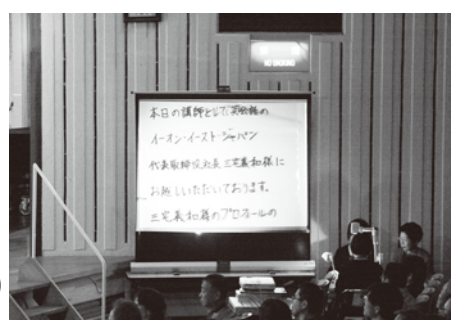

■日時／初回11月7日(水) 13時～16時(全10回・毎週水曜日)

■場所／すこやかセンター

■受講料／1050円(テキスト代)

■定員／先着15人

■申込方法／電話でお申し込みください。

■締切／10月26日(金)

■申込み・問合せ／福祉政策課

☎32・5556

広告

◆◆ 講座・講演 ◆◆

たまの地域人づくり大学

コミュニティ・ビジネスコース
住民が幸せを感じる地域社会

2011年内閣府女性のチャレンジ賞(地域を変える女性の力)を受賞した講師から、たくさんの人と人をつなぐ「吉備野工房ちみち」の活動を通して、地域の活性化・元気づくりを学びます。

■日時／11月18日(日)

13時半～15時半

■講師／

NPO法人吉備野工房ちみち
理事長 加藤せい子さん

■定員／先着60人

■申込期間／

10月14日(日) 9時～

11月15日(木) 17時

知って得するコース
まごつかない子育て・孫育て

世代間の育児の方法や考え方の違いにとまどっていませんか?楽しく育児ができる、良好な家族関係づくりのコツを学びます。

■日時／11月4日(日)

10時～11時半

■講師／

NPO法人孫育て・ニッポン
理事長 棒田明子さん

■定員／先着60人

■申込期間／

10月7日(日) 9時～

31日(水) 17時

地域生活サポーター養成コース
聞き書きボランティア養成講座
(全2回)

■日時／10月13日(土)

13時半～16時半、

10月14日(日)

10時～16時

■講師／

日本聞き書きボランティア協議会 秋山希美子さん

作家・日本聞き書き学会講師

小田豊二さん

■定員／先着20人

■資料代／1,000円

■締切／10月11日(木) 17時



共通

◆場所／文化センター

◆申込方法／

所定の受講申込用紙(ファックス可)、パソコン、携帯サイトからお申し込みください。

※電話での申込みは受け付けていません。

※市内在住・在勤(学)の人ならどなたでも受講できます。

◆申込み・問合せ／中央公民館(文化センター内)

☎31-3711 Fax31-5250

企画／パラダイス玉野(たまの地域人づくり大学連携)
第7回深山でノルディックウォークを楽しもう!

■日時／10月21日(日) 9時半～14時(受付9時～)

※雨天中止

■場所／みやま公園 自由広場

■定員／先着30人

■参加費／1,000円(ポールレンタル料等込)

※ポールをお持ちの場合は500円

※昼食は各自用意

■締切／10月18日(木) 17時

広告

◆◆ 募集 ◆◆

「マリンフェスティバル・インたまの2012」
フォトコンテスト
締切迫る

玉野市内の自然風景・都市景観・ローカルスポット・伝統行事・各種イベントなど、「玉野の魅力発見」をテーマに撮影した1コマを切り取って応募ください。
入賞作品の一部を使用し、観光カレンダーを作成します。

1月に展示会・表彰式を開催。

■応募規定／1人3点まで
※未発表で、平成23年10月1日～平成24年9月末日までに撮影したもの。

■締切／10月5日(金)必着
■応募・問合せ／(社)玉野市観光協会 ☎21・3486

スポーツの秋到来！

体力テストにチャレンジ

■日時／10月8日(月・祝)
9時半～10時半(受付9時～9時20分)

■場所／レクレセンターアリーナ

■参加費／無料

※参加者は、10時半～12時半まで、アリーナ(卓球・

バトミントンなど)、トレーニングルーム(高校生以上を無料で使用できます)。

■準備物／運動のできる服装、体育館シューズ、タオル、飲み物など

■申込方法／電話、またはレクレセンター窓口でお申し込みください。

■締切／10月5日(金)
ボウリング教室(2期)

■期間／11月1日(木)～12月6日(木) 10時～12時(全6回・毎週木曜日)

■場所／宇野港ボウル

■定員／先着15人

■対象／成人

■受講料／1人3000円(別途貸靴代が必要)

■申込期間／10月4日(木)

9時～

■申込方法／受講料を添えて、レクレセンター、または宇野港ボウルへお申し込みください。

共通

◆問合せ／玉野市スポーツ振興財団(レクレセンター内) ☎32・3709

玉野市ビデオ作品
発表会作品募集

■発表会日時／11月25日(日) 13時～15時

■応募規定／原則1人1作品。ただし、合計7分以内なら2作品まで可。

作品の前後に、作品とは無関係の映像を5秒以上付

け加えてください。

■応募期間／10月2日(火)～31日(水)

■応募方法／所定の応募用紙に必要事項を記入の上、ミネルバまでお持ちください。

応募用紙はミネルバにあります。

■問合せ／ミネルバ(生涯学習センター) ☎83・9200

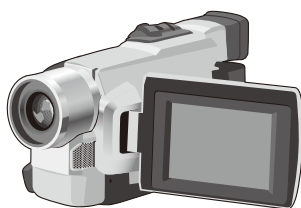

空き店舗・工場を解消するチャンス！

空き店舗・工場バンクに
情報をお寄せください！

市内の空き店舗・工場情報を募集しています。

物件情報は市ホームページに掲載し、出店希望者に提供します。

所有している物件を「貸したい」「売りたい」とお考えの人はお気軽に情報をお寄せください。

※なお、交渉や契約は当事者間で行っていただきます(市からは情報提供のみです)。

※市ホームページからも物件登録できます。登録料・掲載料不要。

■問合せ／商工観光課 ☎33-5005

玉野市 空き店舗 検索

第2回

婚活パーティー

素敵な出逢い見つませんか？

YEG
TAMANO
DE デート

対象／20～45歳までの未婚の男女

服装／カジュアル可

参加費 男性 4,000円 女性 2,000円 軽食・ドリンク付

■申込期限／11月16日(金) 男女各30名程度

■申込み・問合せ／玉野商工会議所青年部事務局 ☎33-5010 FAX 31-5558 メール kondou@tamanocci.jp

2012 12.2(SUN)

13:30～16:30【13:00受付】

ダイヤモンド瀬戸内マリンホテル
2F 鳳凰の間

◆◆ 募集 ◆◆

教えてください
男女共同参画に
積極的な会社

男女共同参画社会の実現を推進する事業者を推薦募集します。

■対象事業所／市内に本社または主要な支店、支社等があり、次のいずれかに該当する事業所。

○女性の能力発揮を促進するための取り組みをしている。

(例) 性別により職種を限定していない。女性の管理職がいる等。

○仕事と家庭の両立を図るための取り組みをしている。

(例) 事業所内に託児所を設けている。保育園の送迎のために労働時間を短縮し



出演者募集



自慢の家庭料理をテレビで披露しませんか。

懐かしい「おばあちゃんの味」を未来へ伝えたい、料理の技術だけでなくその心も。

スタッフが自宅を訪問して取材し、番組で紹介します。

■締切／10月31日(水)消印有効

■対象／70歳以上で市内在住の女性
※自宅で収録可能な人。料理は2品作っていただきます。

■応募方法／住所、氏名、年齢、電話番号、番組で紹介したい料理を記入の上、郵送、またはファックスでお申し込みください。

■応募・問合せ／〒700-8677 岡山市北区柳町2-1-1 テレビせとうち「おばあちゃんの台所」係
☎086-803-7006
FAX086-803-7037

■番組名／おばあちゃんの台所 (テレビせとうち)

毎週日曜 午前11時～11時25分 (再放送 毎週日曜深夜0時35分～)

※詳しくは番組ホームページ (<http://www.webtsc.com/prog/oba-achan/>) をご覧ください。

■収録日／平成25年1月28日(月) (予定)

■放送日／平成25年2月17日(日) (予定)

ている。多様な働き方(短時間、フレックス、在宅勤務等)を認めている等。
○男女の人權に配慮した働きやすい職場環境づくりのための取り組みをしている。
(例) セクシユアル・ハラスメントの相談体制が整っている等。
○その他、男女共同参画社会の実現の促進に関する積極的な取り組みをしている。

■表彰方法／玉野市男女共同参画推進週間(平成25年6月23日～29日)に表彰状を贈呈し、事業所名および取り組みの内容を記者発表、広報たまの、市ホームページ等で紹介します。

■応募方法／推薦調書を福祉政策課まで提出してください。

「のちゃん」運営
ボランティアスタッフ募集

市イメージキャラクター「のちゃん」を使つたまちおこしを進める「のちゃんち」の運営ボランティアスタッフを募集しています。

■勤務日時／土・日曜日 10時～16時

■勤務場所／築港2・11 ダテビル2階

さい。推薦調書は市ホームページから入手できます。自薦・他薦は問いません。
■応募期間／10月1日(月)～11月30日(金)
■選考方法／玉野市男女共同参画推進審議会で表彰者を決定します。

■問合せ／福祉政策課

☎32・5556

■勤務内容／来場者受付、案内誘導、グッズの紹介・販売、展覧会場美化、パンフレット配布、各種観光イベントへの参加

■対象／高校生以上

※高校生は保護者、学校長の承諾が必要です。

■留意事項／

・賃金、交通費はお支払いしません(イベント参加など、条件により食事を支給します)。

・登録、取り消しは随時受け付けます。

■応募方法／電話、またはメールでご連絡ください。

■申込み・問合せ／NPO法人たまの企画事務局

☎31・2170

Eメール

nonoko@nonochan.net

広告

募集

みんなで乗ろう！新しい公共交通

担当者インタビュー



平成24年7月1日に実証実験がスタートした新公共交通システム。今回はその構築に深く携わった総合政策課交通政策室室長の新さんに話を伺いました。



新公共交通システムを作るきっかけは？

従来のシーバスだと、便が少ないし、なかなか目的地に着けないとの声が住民から上がっていたんです。そのため、見直さなければという話は自然と持ち上がったんです。そこで最初に行ったのが、

アンケートによる市民ニーズ調査。そこに乗降の分析や運行状態、利用している人の話、有識者の見解や玉野市の現状などをトータルして、シーバスと乗合タクシーを組み合わせた今のシステムを作ろうという話になりました。

実証実験が始まって約2か月。反響は？

概ね、便利になって感謝しているという人の声が多いですね。

高校生からの評判も良いですよ。東児地区から玉野光南高校に直接行けたり、今までカバーしていなかった玉野商業高校にも行けるようになったからね。

庄内地区など、市の周辺部の人は従来よりも遠回りせずに目的地へ着けるようになりました。渋川地区についても、今回の新システムでカバーされましたから。

もちろん、従来のシステムで満足していた人たちの中には、乗り継ぎなどに不満がある方も

今後の展望は？

定時運行のシーバスと柔軟性の高い乗合タクシーをマッチさせていくと、今後さらに社会状況が変わっても対応できると思います。

現在行っている実証実験を通して、いろいろな課題が見えてきました。それに加えて利用者からの要望も寄せられています。それらを反映させつつ、一番いいバランスになるように今のシステムを修正していきます。

いるとは思いますが。



総合政策課 交通政策室 新仁司 室長

平成22年に着任。7月1日からスタートした新公共交通システム構築に深く携わる。

乗合タクシーから...



乗合タクシー！

乗合タクシーから...



電車！

乗合タクシーから...



路線バス！

乗合タクシーから...



特急バス！

乗合タクシーからシーバス以外にこんな乗り換えもあり！

アツい!! 玉野は

千両ナス

濃紫色で色つや良く、歯切れの良さと果肉の柔らかさが特徴で、高級料亭の食材として人気が高い。



番田いも

食物繊維・ビタミンが豊富で抗酸化作用が強い。番田いもを材料に使ったスイーツも人気。



217

405

市民病院横の銀杏並木

市民病院東側の自転車道。道を覆うような黄葉のアーチが楽しめる。



B



たまののミュージアム

玉野市の歴史や著名人、玉野市出身の漫画家・いしいひさいちさんや一条ゆかりさんの作品などを展示・紹介している。地元の匠の作品やののちゃんグッズなどを販売中。休館日は水曜日。入場無料。関連記事は p16。

A



玉野競輪場

1950 年に開設された、瀬戸内海に面した競輪場。通称「シーサイドバンク」は多くのファンから親しまれている。車券も 100 円から購入できるので、いっちょ運試ししてみる？ レースガイドは p26-27。入場無料。

トピックス

466

A



守野のチヌ

瀬戸内国際芸術祭 2010 を機に作られた全長約 5 メートルのチヌのモニュメント。主に児島湖に漂着したゴミで作られた。作者の淀川テクニクには岡山県出身者も在籍。

C



みやま公園

国道 30 号に面した、県下最大の都市公園。秋には山全体が紅く色づく。園内にある「みどりの館みやま」では、地元産の野菜や鮮魚を販売。併設されているレストランでは「たまの温玉めし」を始めとするご当地グルメが楽しめる。ドッグランもあるので、愛犬との来場も安心。関連記事は p7。

行楽の秋 到来! 夏が過



自然環境体験公園

児島湖の南側、児島湖流域下水道浄化センターの隣にある公園。周回 1km ほどの遊歩道は、ちょっとした散歩には持って来い。湖沼では野鳥観察もできるので、運が良ければ珍しい鳥たちに会えるかも。



E



©おもちゃ王国 CO.,LTD.

© いいひさいち

おもちゃ王国

20 を超えるパビリオンと 19 種類の乗り物があるおもちゃのテーマパーク。テレビでお馴染みの、ヒーロー&ヒロインショーが開催されることも。休園日は火曜日。入園料大人 700 円、小人 500 円。

品種はあたご、20世紀、新高の3種。軒先販売が主で、あまり市場に出回らないレアな梨。

マルハチ梨



八浜駅

C
備前田井駅

宇野駅

D



渋川マリン水族館

水族館には瀬戸内海の魚を中心に、約 180 種 2,000 匹を展示。屋外にはウミガメやオタリア、マゼランペンギンを展示していて、餌やり体験も OK。休館日は水曜日。入場料大人 500 円、小人 250 円。

王子が岳

D

高さ 235m を誇る山頂からの眺めはまさに絶景。眼前に広がる瀬戸内海と多島美に圧倒されること間違いなし。



◆◆ 掲示板 ◆◆



児童手当受給者の皆さんへ

10月期児童手当(6〜9月分)は、10月5日(金)に指定口座に振り込む予定です。通帳記入等でご確認ください。

また、6月以降の「児童手当現況届」が未提出の方は、現況届提出後の支給となりますので、お早めに出してください。

■問合せ／子育て支援課
☎32・5554

子育てファミサポ登録説明会

子育ての応援をしてほしい人、子育ての応援をしてくださる人、ぜひご参加ください。

■日時／10月10日(水) 10時〜11時半、21日(日) 10時〜11時

■場所／児童館 ※入会希望者は、印鑑を必ずお持ちください。説明は随時させていただきます。

■問合せ／子育てファミリーサポートセンター(児童館内) ☎32・3778

「ます」の点検・清掃をしましょう!



皆さんのお宅には、下水道本管からの臭いを防ぐため、「ます」が設置されています。

月に1回程度、この「ます」のふたを開けて、点検・清掃をしましょう。油や残飯などがたまって

市役所案内図も併設!

9月1日から
市役所1階ロビーに
新しい案内看板を
設置しました!

その名も
「シティナビタ」



玉野市全域をカバー!

観光スポットも表示してあるので
お出かけの参考に!

ナビタッチ搭載!

おサイフケータイで
タッチするだけで
地図情報を
取得できます。



市役所案内図も併設!

1階から4階まで
完全網羅!

製作・設置費用などは、すべて広告費で賄われています。

■問合せ／総務課 ☎32-5516

掲示板

いた場合、網やしゃくしで取り除いてください。

そのまま放置しておくとながが詰まり、排水の逆流やあふれ出る恐れがあります。

下水道の機能を十分に發揮させ、快適な生活を営むために、平素から各家庭で排水設備の維持管理をしましょう。

排水が詰まったかも、と思ったときは、早めに市の指定工事店までご相談ください。

玉野光南高等学校進学説明会

☎32・2777

玉野光南高等学校進学説明会

保護者、中学生を対象に、玉野光南高校の概要・入試について説明会を開催します。

■日時／10月12日(金) 19時〜20時

■場所・問合せ／玉野光南高等学校(東七区244)

☎51・2311

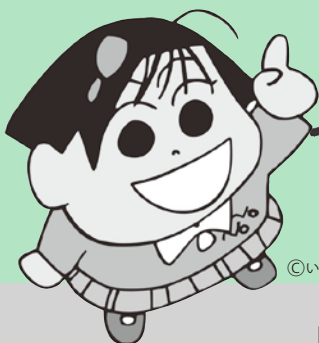

あなたの知らない玉野がきっと見つかる。

たまのミュージアム

- TAMANONO MUSEUM -

©いしいひさいち

がんばれ!!タプくん!!原画展

昭和54年と翌55年にアニメ映画化された「がんばれ!!タプくん!!」。

その映画の元となった4コマ漫画の原画を特別展示!!

■期間／11月13日(火)まで

入場無料

■開館時間／10時〜19時

■休館日／毎週水曜日、年末年始

■所在地／宇野 1-38-1 メルカ2階

■問合せ／たまのミュージアム ☎31-6131

連載

「平成23年度玉野市協働のまちづくり事業」の事業実績をご紹介します!

No.2

協働のまち

づくり事業とは

個人市民税の1%相当を財源として、市内の自治会やボランティア団体など、各種団体が行う社会貢献活動を補助し、市民協働による地域の活性化と特色ある地域づくりの推進を目指す事業です。

●天神坊ふれあい農園組合●
地域子ども達の農業体験事業



東田井地地区の子どもたちと保護者による里芋の収穫体験、地区の子ども会をはじめとした三世代による伝統的な石臼による粉挽き・そば打ち体験を行いました。体験後はそれぞれ芋煮、そばを作り試食しました。自然や人と人のふれあいを深めることができ、三世代交流が図られました。

■団体の人数／35人

■補助額／80,504円

■補助金の使い道／

ジャンパー、軍手、バケツ、鍬、こて、ポリタンク など

●築港東コミュニティ協議会●
第19回新春親子凧揚げ大会



築港東コミュニティ協議会を中心に、田井懇話会、築港西コミュニティ協議会、宇野地区連合自治会が一体となり、凧揚げ大会を実施しました。1歳から81歳までの家族連れら約400名が参加し、三世代交流が活発に行われるなど、子どもたちにとっては忘れられないふるさとの思い出となりました。

■団体の人数／80人

■補助額／94,000円

■補助金の使い道／

のぼり旗、紅白幕 など

●藤井地区自治連合会●
防災訓練の実施(津波を想定)



海に面している藤井地区は、津波災害の危険があり、有事の際は速やかに高台に避難する必要があります。そこで問題点を洗い出すため、高潮や津波を想定した避難訓練と炊き出し訓練を行いました。当日は、藤井地区に居住する280人が参加、避難場所やルート、危険箇所、車椅子の人の避難方法を確認し、防災意識を向上させるきっかけとなりました。

■団体の人数／25人

■補助額／13,291円

■補助金の使い道／

訓練時炊き出し用材料費 など

■問合せ／協働推進課 ☎32-5567

掲示板

■問合せ／協働推進課

☎32・5567



○玉原ニュータウン協議会
：机・椅子等



宝くじの収益は、次のようなコミュニティ活動に活用されています。
○玉野市日比地区連絡協議会：やぐら・テント等

宝くじの助成金で
整備しました

広告

1等・前後賞合わせて 2012年 市町村振興宝くじ
3億9千万円 9/24日 発売
2等 1000万円 / 3等 100万円
オクトジャンぱくじ
◆販売期間 9/24日～10/12日
◆抽選日 10/19日
この宝くじの収益金は市町村の高齢化・少子化対策等、地域住民の福祉向上のために使われます。
お問い合わせ先／みずほ銀行岡山支店 086-224-0281

◆◆ 掲示板 ◆◆

行政相談週間

総務省岡山行政評価事務所では、国などの仕事に関する苦情や要望、その他わからないことなどのご相談をお受けする行政相談を行っています。

相談内容は、道路、河川、年金、雇用・労災保険、福祉、窓口サービスなど、役所の仕事に関するものであれば、どんな小さなことでも結構です。お気軽にご利用ください。

この行政相談についての理解を深めるため、10月15日(月)～21日(日)までの1週間を「行政相談週間」と定め、全国一斉に各種行事を実施します。

市では、この週間行事の一環として行政相談所を開設します。相談は無料で、秘密は固く守ります。

■日時／10月15日(月) 9時～12時

■場所／市役所1階 市民相談室

■相談担当者／行政相談委員 坪井 登美子、谷 貢

※なお、総務省岡山行政評価事務所では、年間を通じてご相談をお受けしています。

行政苦情110番(全国共通ナビダイヤル)
☎0570・090110

または 岡山行政評価事務所
☎086・224・1100

■問合せ／市民相談室
☎32・5506

がんばれ!たまの
「地域応援商品券」
好評発売中!

お買物は「ふるさとたまの」のちゃんの街」で

各種イベント、企業の福利厚生、慶弔など様々な用途に利用できる地域共通商品券をぜひお買い求めください。

■額面／500円

■利用店舗／約400店

■使用期限／購入日から6か月間

■販売場所／メルカカウンター、三井生協荘内店、岡山南商工会東児支所、玉野商工会議所

■問合せ／玉野市商店団体連合会(玉野商工会議所内)
☎33・5010

海辺に住んでみたかった。そんなあなたに伝えたい。

市有 分譲地販売中



野々浜マリンタウン

- 所在地／田井5丁目
- 価格／1435.3万円～2457.9万円
- 面積／187.37㎡～306.09㎡
- 残区画／26区画



田井ポートサイド

- 所在地／田井6丁目
- 価格／1527.1万円～1741.3万円
- 面積／195.03㎡～224.93㎡
- 残区画／15区画



後閑ニュータウン

- 所在地／後閑西ノ潟
- 価格／976.9万円～997.3万円
- 面積／224.76㎡～226.94㎡
- 残区画／5区画

詳しくは、市ホームページをご覧ください。■問合せ／契約管理課 ☎32-5518

広報

たまの
に
広告を掲載しませんか?



- 主な条件／市内事業者
- 発行部数／27,200部
- 配布エリア／市内全域
- 料金／15,750円～(デザイン費込み)
- 締切／掲載希望月の前々月の末日
(例) 広報たまの12月号に掲載希望の場合、10月末日
- 申込み・問合せ／総合政策課 ☎32-5533

お気軽に
お電話く
ださい!



害時の備え 土砂災害の前兆現象編

長雨や大雨、地震が発生したときなどに次のような現象があったときは、早めに避難し、危機管理課へご連絡ください。

【がけ崩れ】

地中にしみ込んだ雨により不安定になった斜面が急激に崩れ落ちる現象。

- ・ がけからの水が濁る
- ・ 斜面にひび割れ、変形がある
- ・ 小石が落ちてくる
- ・ がけから音がする
- ・ 異様な臭いがする

【土石流】

山腹、谷底にある土砂が長雨や集中豪雨などによって一気に下流へと押し流される現象。

- ・ 山鳴りがする
- ・ 雨が降り続けているのに、川の水位が下がる
- ・ 川の水が急に濁り、流木等が混ざる

【地すべり】

斜面の一部あるいは全部が地下水の影響によってゆっくりと斜面下方に移動する現象。

- ・ 地面にひび割れができる
- ・ がけや斜面から水がふき出す
- ・ 家やよう壁に亀裂が入る、または傾く

■問合せ／危機管理課 ☎32-5560

訪問販売トラブル

「みかんはいかがですか??」



【事例】

突然自宅を訪問した業者に、「甘くておいしいみかんはいかがですか?」と言われ、差し出されたみかんを試食したところ、「1箱 5,000円です」と言われた。

「高くて買えない」と断ったが、「もう食べてしまったから返品できない」と言われ、断り切れず購入。クーリング・オフしたいが業者の連絡先がわからない。

【アドバイス】

訪問販売はクーリング・オフ制度が適用され、契約書面交付日から8日間は無条件で契約解除できますが、事例の場合は契約書がなく、販売業者名や連絡先が不明でクーリング・オフができず被害の回復が困難です。

また、現金 3,000 円未満の現金取引はクーリン

グ・オフ制度対象外なのでご注意ください。

同様の事例で、魚介類を勝手に切り分けられ、断ると包丁でまな板を叩きながら「切ったから買ってもらわないと」と脅されたケースもあります。

玄関を開ける前に訪問の目的を確認し、必要がない場合はきっぱりと断りましょう。

不審に感じた場合、トラブルになった場合は、消費生活センターにご相談ください。また、脅された場合には警察署へも相談しましょう。

■問合せ／

市民課 ☎32-5521

受付：月～金 8時半～17時15分（祝日・年末年始を除く）

岡山県消費生活センター ☎086-226-0999

受付：火～日 9時～12時、13時～17時（祝日・年末年始を除く）

ご当地グルメ

たまの温玉めし

たまの温玉めし

検索

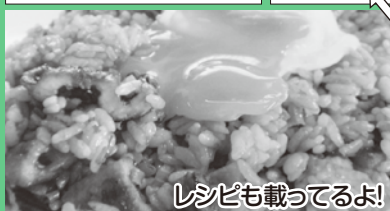

レシピも載ってるよ!

広告

◆◆ 掲示板 ◆◆

介護予防

地域包括支援センター
からのお知らせ

なぜ介護予防が必要なの？

いつまでも自分らしい生活をつづけるためには、「体も心も元気であること」が大切です。

しかし、年を重ねると気付かないうちに、体が弱くなったり気弱になったりすることがあります。

若いときから、「介護予防」に取り組み、「体も心も元気！」な生活を目指しましょう！

いきいき百歳体操で介護予防！

「いきいき百歳体操」は椅子に座って手や足におもりをつけてゆっくり行う運動です。

昨年7月に胸上地区で始まり、現在28か所で実施しています。

5人以上集まれば、地域包括支援センターの職員が説明に出向きます。

仲間と一緒に介護予防に取り組んでみませんか？

■問合せ／地域包括支援センター
☎33-6600

待機者情報

長寿介護課からのお知らせ

介護保険施設等の待機者情報（平成24年7月末現在）

待機者数は、他施設との重複申込を含みます。

○介護老人福祉施設（特別養護老人ホーム）

施設名	住所	電話	定員	待機者数
いこい荘	長尾 1578-2	71-0056	80	146
宗玉園	梶岡 576-2	41-2788	102	102
フェニックス	玉原 2-24-40	32-3038	80	240
グランデパール	用吉 1676-1	73-5020	50	262
ハモニカドゥーエ	長尾 2116	73-9300	29	197
いろりの里	八浜町波知 555	51-1005	25	77
夢	山田 468-1	43-9001	25	105
ひび喜楽園	渋川 1-14-13	81-1010	60	94
すまいる苑	田井 6-8-1	31-9711	60	35

※重複分を考慮し、要介護認定未申請者等を除いた実質的な待機者数 769人

○介護老人保健施設（老人保健施設）

施設名	住所	電話	定員	待機者数
玉野マリンホーム	築港 5-16-25	31-5295	100	57
コスモス	上山坂 2016-1	66-5200	100	71

■問合せ／長寿介護課 ☎32-5534

10月から災害時要援護者の追加調査を実施します

災害時に自力で避難できず、周りの支援が必要な「災害時要援護者」の最新情報を把握するため、追加調査を行います。昨年度調査以降、新たに対象になった方のお宅に地区の民生委員が訪問しますので、ご協力をお願いします。

お伺いした内容は、市の防災関係部署・福祉関係部署で利用するほか、万一の災害に備え関係機関と情報を共有します。

■調査対象者／

昨年8月2日～今年8月1日までに、新たに対象となった下記の人

- ①65歳になったひとり暮らし、または高齢者のみの世帯の人
 - ②65歳以上で市外から転入した人、市内で転居した人
 - ③新たに介護保険の要介護度3以上の認定を受け、居宅で生活している人
 - ④新たに身体障害者手帳1級、2級の交付を受け、居宅で生活している人
 - ⑤新たに療育手帳Aの交付を受けて、独居、または準独居(要援護者のみの世帯)の人
- ※④、⑤のうち未成年者は対象外とします。

■登録事項／

住所、氏名、年齢、電話番号、身体等の状況、緊急連絡先などを登録し、台帳として整備します。

■調査方法／

10月から11月末の間に、各地区の民生委員が、対象と思われるお宅を訪問し、聞き取ります。

調査対象者(台帳登録者)

①聞き取り調査
(民生委員)



②調査・登録の同意

市役所
(防災関係部署・福祉関係部署)



情報の共有

民生委員児童委員協議会、社会福祉協議会
指定居宅介護事業者、自主防災組織及び自治会・町内会

■問合せ／福祉政策課 ☎32-5556

調査対象者の中で、希望される人に「たまのいのちのバトン」を無料配布します。

「たまのいのちのバトン」(救急医療情報キット)とは、かかりつけ医療機関や緊急連絡先など、救急時に必要な情報を記入したカードが入った専用容器です。

冷蔵庫内に保管し、万一の時には、救急隊員等がその情報を救急活動に活用します。

■配布方法／民生委員児童委員が「災害時要援護者追加調査」実施時に配布します。

■問合せ／玉野市社会福祉協議会
☎32-1104





請求手続きは
平成25年1月15日まで
出産や手術における大量
出血等の際に、特定の血液
製剤を投与されたことに
よって、C型肝炎ウイルスに
感染された人に、給付金を
支給する仕組みがありま
す。
詳しくは、厚生労働省
ホームページ、または相談
窓口でご確認ください。
■相談窓口／厚生労働省
☎0120・509・002
(平日9時半～18時)

特定の血液製剤により
C型肝炎ウイルスに
感染された方へ
給付金のお知らせ

高齢者インフルエンザ予防接種について

対象者	・接種を受ける日において65歳以上の市民 ・接種を受ける日において60歳以上で、心臓、腎臓、呼吸器の機能障害及び、HIVによる免疫機能障害（身体障害者手帳1級）を有する市民
接種方法	「まるごと検診ガイドブック（27ページ）」の高齢者インフルエンザ予防接種実施医療機関に予約して接種を受けてください。
接種回数	1回
実施期間	10月～平成25年1月まで
料金	2,000円（減免制度があります）
持っていくもの	健康保険証

減免制度について

■減免の対象となる人／

- ①世帯全員が市民税非課税世帯に属する人
料金が半額減免になります（2,000円→1,000円）
- ②生活保護受給世帯に属する人
料金が全額免除になります（2,000円→無料）

■減免申請手続場所／すこやかセンター、市役所保険年金課、各市民センター

■減免申請受付開始日／平成24年10月1日（月）

注意!

減免申請は必ず
接種を受ける前
に手続きしてく
ださい。



※詳しくは「まるごと検診ガイドブック（24ページ）」をご覧くださいか、
すこやかセンター（☎31-3310）へお問い合わせください。

広告

各種検診

成人の健康づくり

場所：すこやかセンター

24 水 フレッシュ体操教室 10時～11時半
いきいき体操教室 13時半～15時

乳がん検診

対象：30歳以上の女性
料金：300円(70歳以上：100円)

1 月 銚立公民館 13時半～14時半
2 火 大崎公民館 13時半～14時半
3 水 荘内市民センター 13時半～14時半
4 木 荘内市民センター 13時半～14時半
11 木 八浜市民センター 13時半～14時半
15 月 田井市民センター 13時半～14時半
16 火 玉原市民センター 13時半～14時半
17 水 渋川コミュニティハウス 13時半～14時半
25 木 すこやかセンター 13時半～14時半

子宮がん検診

対象：20歳以上の女性
料金：1,000円(70歳以上：200円)

1 月 山田市民センター 10時～11時
銚立公民館 13時半～14時半
2 火 荘内市民センター 9時～11時
大崎公民館 13時半～14時半
12 金 田井市民センター 10時～11時
児童館 13時半～14時半
19 金 八浜市民センター 10時～11時
東児市民センター 13時半～14時半
23 火 文化センター 10時～11時
荘内市民センター 13時半～15時
25 木 御崎シーサイド集会所 10時～11時
すこやかセンター 13時半～14時半

乳房X線検査(マンモグラフィ)

対象：乳がん検診を受診した40歳以上の女性
料金：1,200円(70歳以上：400円)

21 日 すこやかセンター 13時半～15時
22 月 田井市民センター 13時半～15時
29 月 荘内市民センター 9時半～11時
13時半～15時
11/1 木 東児市民センター 9時半～11時
八浜市民センター 13時半～15時
11/4 日 すこやかセンター 13時半～15時
11/5 月 すこやかセンター 13時半～15時

骨粗しょう症検診

対象：18歳～70歳までの女性
料金：500円

5 金 すこやかセンター 13時半～14時半
19 金 八浜市民センター 10時～11時
東児市民センター 13時半～14時半
23 火 荘内市民センター 13時半～15時
11/2 金 すこやかセンター 13時半～14時半
※ストッキングの着用は避けてください。

※行事等の詳しい内容については各戸配布の『まるごと検診ガイドブック』をご覧ください。

■問合せ／すこやかセンター
☎31-3310

10月は臓器移植普及推進月間

～いのちへの優しさとおもいやり～
臓器提供意思表示カードを持ちましょう

臓器移植は、病気や事故によって臓器が機能しなくなった場合に、他の人の健康な臓器を移植して、機能を回復させる医療です。

日本で臓器の提供を待っている人は、およそ13,000人。その中で移植を受けられる人は、年間およそ300人です。

普段から家族とよく話し合い、もしもの時にご家族がご判断に迷わないためにも、自分の臓器提供に関する意思を表示しましょう。臓器を提供しない意思も表示できます。

2007年3月から、携帯電話やパソコンからもインターネットを通じて臓器提供に関する意思を登録できるようになりました。登録すると登録カード(意思表示カード)が発行されます。

■問合せ／

- (財)岡山県臓器バンク
☎086-226-0181
- (財)岡山県アイバンク
☎086-223-6622
- (社)日本臓器移植ネットワーク

ホームページ：
<http://www.jotnw.or.jp>
モバイルサイト：
<http://jotnw.or.jp/m>



臓器提供意思表示カード

(平成22年の法律改正に伴い、デザインが変わりました。以前のカードも引き続き有効です。)

春秋ひろば (がん患者の集い)

がん治療中の皆さん、
家族の皆さん集いに参加して
みませんか？

がんを体験している人・
家族同士が集まり、不安や
悩みを語り合うことによっ
て、癒され健やかな毎日を
過ごしてください。

日時／11月10日(土) 10時
～11時半

場所／すこやかセンター
健康ルーム

■問合せ／すこやかセン
ター
☎31・3310

広告

文化センターガイド

●ホール

10月7日(日) 14時～16時半
文化協会玉野ギターマンドリンクラブ定期演奏会
10月14日(日) 12時～16時
日本舞踊おさらい会
10月21日(日) 12時半～17時
宇野三味線・民謡グループ おさらい会
10月26日(金) 13時～14時半 定期講座生発表会
10月28日(日) 13時半～15時半 としょかんまつり
10月31日(水) 10時～15時 寿学級演芸大会

●ギャラリー

10月5日(金)～7日(日) 文化協会秋の山野草展
10月11日(木)～14日(日) 文化協会秋季華道展
10月17日(水)～21日(日) 文化協会陶芸作品展
10月23日(火)～28日(日) 文化協会洋画展

中央公民館 ☎31-3711

新着図書のご案内

- ・生協の白石さん 白石 昌則
学びと成長
- ・幸せは弱さにある 曾野 綾子
- ・やめたくなったら、 有森 裕子
こう考える
- ・人間の基本 曾野 綾子
- ・平清盛 3 藤本 有紀
- ・空飛ぶ広報室 有川 浩
- ・残穢 小野 不由美
- ・修羅の宴 楡 周平
- ・よろづ情ノ字葉種控 花村 萬月
- ・白ゆき姫殺人事件 湊 かなえ
- ・南十字星の誓い 森村 誠一
- ・ひらいて 綿矢 りさ

※最新の最新図書については、図書館だよりをご覧ください(各市民センターにあります)。

おはなしとどろんどろんランド

と き 10月13日(土) **入場無料**
11時～11時半
ところ 文化センター1階
憩いの読書室
テーマ おいしい秋みつけた
内 容 読み聞かせ、
紙芝居 ほか

おはなしのひろば

入場無料

お休みです。

10月の展示コーナー

次のテーマに沿った本を展示しています！
〈一般書〉本で楽しむ音楽
〈児童書〉よんでよんで むかしばなし

移動図書館めばる号の巡回

※天候により運休する場合があります。

10月3日 (第1水曜日)	10時～10時半 10時50分～11時半 14時～14時半	大崎公民館 横田公民館 日比幼稚園前
10月10日 (第2水曜日)	10時～10時半 10時50分～11時半 14時～14時半	玉原公園(交番となり) 荘内南幼稚園前 向日比1丁目コミュニティハウス
10月19日 (第3金曜日)	10時～10時半 11時～11時半 11時50分～12時半 14時半～15時	さくらのさく郷 ケアハウス コスモス 番田公民館 東紅陽台1丁目集会所

としょかん まつり

- 日時/ 10月28日(日) 13時半～15時半
- 場所/文化センター ホール
- 内容/人形劇、大型紙芝居、歌、手あそび、お話劇など
- 入場料/無料

図書館
☎31-3712

10月の休館日
中央公民館・図書館

1日(月)、8日(月)、9日(火)、15日(月)、22日(月)、29日(月)、**31日(水)**
※色文字は図書館のみ休館

広告



子育て応援ページ



子育て支援センターだより ～あなたの子育て応援します～

(子育て支援センターを中心に市内保育園も一緒に応援します)

子育て広場(園庭開放)へどうぞ!

- 開放日/毎週火・木曜日(9時半～11時)
- 対象/就学前の子どもと保護者ならどなたでも

■園開放行事/

10月6日(土)

運動会参加…玉原保育園支援センター

10月20日(土)

運動会参加…築港ちどり支援センター

※支援センター以外の保育園でも園庭開放を実施しています。

【10月実施日】

田井 10・17日 宇野 3・17日

玉 6・24日 和田 6・10・24日

渋川 6・24日 槌ヶ原 6・17・31日

大崎 10・31日 八浜 6・17日

後閑 10・17日 サンマリン 6・24日

鉾立 6・31日 紅陽台ちどり 10・24日

※市内の保育園で運動会が行われます。地域の子どもたちの出番もありますので、ぜひご参加ください。

6日(土) 玉原・玉・和田・渋川・槌ヶ原・大崎・八浜・後閑・鉾立・サンマリン

13日(土) 紅陽台ちどり

20日(土) 築港ちどり

第27回いっしょにあそぼ!

- 日時/10月11日(木) 10時～11時半
- 場所/レクセセンター ミーティングホール
- 内容/ふれあい遊び、バルーン遊びなど

子育て相談のお知らせ

子育てに関する相談を随時お受けします。どのようなことでも安心してご相談ください。

■利用期間/月～金曜日(電話、または来園)

※月1回、保健師が来園し、発育・健康等についての相談をお受けします。

<保健師来園日>

玉原保育園 10月9日(火) 10時～11時

築港ちどり保育園 10月18日(木) 10時～11時

一時保育のご案内(登録制)

冠婚葬祭、仕事、病気などで一時的に子育てができない時に、あらかじめ登録した上でお子さんをお預かりします。お気軽にご利用ください。

■利用資格/

住民票が玉野市にあり、保育園に通っていない児童(生後6か月～就学前)

■利用日数/週3日程度

■利用料金/1日1,800円(おやつ・昼食を含む)

■実施場所/

各子育て支援センター

サンマリン保育園(☎43-9880)

※登録時には、印鑑をお持ちください。

《問合せ》

玉野市地域子育て支援センター

玉原保育園/玉原 2-7-41 ☎31-6192

築港ちどり保育園/築港 2-15-16 ☎21-3347

子育て支援課/市役所内 ☎32-5554



広告

子育て応援ページ

児童館だより ☎32-3778



●わくわくランド (巡回児童館)

参加
自由

- 日時／10月19日(金) 10時～11時
- 場所／東児市民センター
- 内容／手遊び、ふれあい遊び、エアージャンプ、ボールで遊ぼう など



●にこにこタイム

参加
自由

- 日時／10月5日(金) 10時半～11時
- 場所／児童館
- 内容／手遊び、ふれあいあそび など



●えほんの時間

参加
自由

- 日時／10月3日(水)、10日(水)、17日(水)、24日(水)、31日(水) 10時半～

- 場所／児童館

(休館日) 1(月)、8(月)、15(月)、19(金)、22(月)、28(日)、29(月)

親子の健康づくり ☎31-3310

★印の行事は予約制

場所：すこやかセンター

日 曜日	事業名	時 間
4 木	★幼児の発達相談	9時～
5 金	乳児健診(H23年11月生)	13時15分～14時
9 火	3歳児健診(H21年4月生)	13時15分～14時
10 水	育児相談	10時～11時
11 木	★すくすく親子アレルギー教室	13時半～15時
16 火	★幼児の発達相談	9時～
18 木	1歳6か月児健診(H23年3月生)	13時15分～14時
24 水	らくらく離乳食教室	13時半～15時
29 月	★わんぱく教室	16時～17時
11/1 木	★幼児の発達相談	9時～
11/2 金	乳児健診(H23年12月生)	13時15分～14時

場所：荘内市民センター

25 木	にこにこ子育て相談	10時～11時
------	-----------	---------

子育てメルマガ配信中 ☎32-5554

子育てに関する情報を、毎週金曜日にメールで無料*配信中です。ぜひ、ご利用ください。
※通信料は購読者負担です。

イベント
情報

休日
当番医
情報

小児
救急医療
電話相談
情報

子ども
リサイクル
用品情報

市からの
お知らせ

【携帯電話から登録】

- ①km@city.tamano.okayama.jp宛てに空メールを送信
- ②「登録完了通知」のメールが届いたら登録完了。

QRコードから読み取りもできます。



【パソコンから登録】

- ①市ホームページ左側の【便利なシステム】の「メールマガジン」をクリック
- ②「新規登録」メニューから必要事項を入力し登録完了。

広告



水道修繕当番表

カレンダーの月曜日をご覧ください。

○期間は、月曜日朝8時から
翌週月曜日朝8時

○東児・山田地区は
(有)コーサン商会
(☎66-5219)へ

■問合せ／水道課
☎33-9666



玉野けいりん

開催案内と配当金 61＃

☎0180-998866

(レース実況)

☎0180-998811

(2車単・3連単)

☎0180-998812

(2枠複・2枠単・2車複・3連複・ワイド)

※開催日が重なっていて、カレンダー
に特に記載がない場合は、全レース
併売です。

《人口の動き》

8月31日現在 ※()内は前月比
※住民基本台帳に記載されている数値

(内訳)

●世帯数	28,224 (+1)	●出生	47人
●人口	64,645 (-22)	●死亡	64人
●男	31,443 (-10)	●転入	125人
●女	33,202 (-12)	●転出	132人
		●その他	2人 (転出取消等)

金

土

市役所窓口業務延長日

住民票・税証明の発行等、
取扱業務は限られます。
○窓口延長日／3日、10日、17日、
24日、31日(水) 17時15分～19時
□日曜開庁／
7日(日) 8時半～17時15分

5



岸和田記念場外
(GⅢ)～9日

6

12



熊本記念場外
(GⅢ)～16日

13

19



男女共同参画の
法律相談
(日の出ふれあい会館)
13時～16時
(予約制) ☎33-7867

20



市民法律相談
(田井市民センター)
13時～16時
(予約制。10月1日から市
民相談室へ) ☎32-5506

26

27

市内の交通事故発生状況

平成24年1月1日～平成24年8月31日

	人身事故件数	死者数	負傷者数
平成24年	238件	0人	311人
昨年対比	－58件	－2人	－60人

定期的に実施されている相談は欄外にまとめています。



各種相談

	日時	場所	問合せ
介護相談	平日 8時半～17時15分	社会福祉協議会	☎31-5601
心配ごと相談	毎週金曜日 13時半～15時半	社会福祉協議会	☎31-5601
身体障害者相談	毎週月曜日 (祝日除く) 10時～15時	すこやかセンター 障害者連絡交流室	☎32-3840
知的障害者(児)相談	毎週月曜日 (祝日除く) 10時～15時	NPO法人かもめ (宇野 1-30-11)	☎21-3758
男女共同参画の日常相談	水・祝日を除く 毎日 9時～16時	日の出 ふれあい会館	☎33-7867
青少年相談	平日 9時～17時	教育サポート センター	☎33-5115
学校問題相談	毎週水曜日 14時～17時15分	教育サポート センター	☎33-5115
精神保健福祉 相談(予約制)	10月15日(月) 13時半～15時	こころの里	10月12日までに 備前保健所へ ☎086-272-3934
年金相談 (予約制)	11月6日、20日、 27日(火) 10時～12時、 13時～15時	メルカ3階 ホール1 ※20日は山田 市民センター	10月1日から 岡山西年金事務所へ ☎086-214-6541
住宅無料相談会 (予約制) リフォームなど	11月9日(金) 13時半～	水道庁舎1階 会議室	10月31日までに 都市計画課へ ☎32-5544
労務無料相談 (予約制)	毎週水曜日 (第5水曜日を除く)	社会保険労士会 (岡山市北区野田 屋町 2-11-13)	前日までに社会 保険労務士会へ ☎086-226-0164

カレンダーのページ

10月

休日当番医

(診療時間)

- 内科 9時～17時
- 外科 9時～17時
- 歯科 9時～12時

都合により、当番医が変更になる場合があります。

※小児救急医療電話相談
#8000、又は 086-272-9939
休日：18時～23時
平日：19時～23時

市民病院情報コーナー

●脳ドック(要予約)

■日時／毎週月曜日 10時～
■場所／2階ドック室

●禁煙外来(要予約)

■日時／毎週木曜日
14時～16時

■場所／1階外来

■問合せ／市民病院
☎31-2101

乗合タクシーコールセンター ☎31-1411 (予約受付時間／7時～17時)

日	月	火	水	木
<p>※休日当番医の内科、外科、歯科をよくご確認ください。</p> <p>内科 外科 歯科</p>	<p>納期のお知らせ</p> <p>固定資産税・国民健康保険料 介護保険料・後期高齢者医療保険料(3期) 納期限 10月1日</p> <p>市県民税(3期)・国民健康保険料(4期) 介護保険料(4期) 後期高齢者医療保険料(4期) 納期限 10月31日</p>		<p>KCT 番組表 アナログ 13チャンネル デジタル 312チャンネル</p> <p>10月の放送スケジュール</p> <p>9:30 たまのニュース 20:30 再放送番組 14:30 たまのニュース 0:30 たまのニュース 15:30 再放送番組 1:30 再放送番組 19:30 たまのニュース</p> <p>★たまのニュース／KCTワイドで放送された玉野市の出来事をまとめて、前半と後半に分けて放送します。 ★再放送番組／これまでに放送した市民チャンネルを放送します。</p> <p>【問合せ】総合政策課／☎32-5533</p>	
	<p>1 公証相談 (市役所1階市民相談室) 10時～15時 ☎32-5506 2 特設人権相談 (レクレセンター) 10時～15時 ☎32-5506 3 登記相談 (文化センター) 13時～16時 ☎32-5506</p>	<p>2 特設人権相談 (レクレセンター) 10時～15時 ☎32-5506 3 登記相談 (文化センター) 13時～16時 ☎32-5506</p>	<p>3</p>	<p>4</p>
<p>7 こやま医院 (八浜町見石) ☎51-3333 8 三宅内科外科医院 (槌ヶ原) ☎71-2277 9 白髪歯科医院 (築港) ☎32-2880</p>	<p>8 せいきょう玉野診療所 (羽根崎町) ☎81-1696 9 玉野市民病院 (宇野) ☎31-2101 10 千葉歯科医院 (和田) ☎81-0039 11 ㈱ハチスイ (八浜町大崎) ☎51-1062 ～15日</p>	<p>9</p>	<p>10 市民法律相談 (市役所1階市民相談室) 13時～16時(予約制。10月1日から市民相談室へ) ☎32-5506 11 調停相談(文化センター) 13時～15時 ☎21-2908 12 糖尿病教室(市民病院2階ドック控室) 13時半～15時 13 瀬戸の島なみ賞 (FII)～12日※10日～12日[高知(S級)]9R～11R 併売</p>	<p>11 相続・境界等財産の手続相談 (社会福祉協議会) 13時半～15時半(予約制) ☎31-5601</p>
<p>14 中村医院 (長尾) ☎71-2217 15 中谷外科病院 (田井) ☎31-2323 16 谷歯科医院 (宇野) ☎31-3500</p>	<p>15 ながみごと相談 (行政・人権相談) (市役所1階市民相談室) 9時～12時 ☎32-5506 16 常山工業(有) (広岡) ☎71-1305 ～22日</p>	<p>16</p>	<p>17</p>	<p>18 千葉記念場外 (GIII)～21日</p>
<p>21 水田小児科医院 (宇野) ☎31-1350 22 大西病院 (田井) ☎33-9333 23 そのだ歯科医院 (和田) ☎81-6771 24 深山もみじ賞 (FII)～23日</p>	<p>22 藤田設備 (日比) ☎81-0268 ～29日 23 取手 S 級場外 (FI)～24日</p>	<p>23 法律相談 (社会福祉協議会) 10時～15時(予約制) ☎31-5601</p>	<p>24 糖尿病教室 (市民病院2階ドック控室) 13時半～15時</p>	<p>25 県中央児童相談 (教育サポートセンター) 10時～☎33-5115 26 一宮記念場外 (GIII)～28日</p>
<p>28 のうの小児科医院 (田井) ☎33-9888 29 山田外科医院 (和田) ☎81-7197 30 東郷歯科医院 (田井) ☎32-0220</p>	<p>29 杉本水道工業所 (用吉) ☎71-1248 ～11月5日 30 青森 S 級場外 (FI)～31日</p>	<p>30</p>	<p>31</p>	<p>11/1 大垣記念場外 (GIII)～4日</p>

玉野市フェイスブック連動企画



たまののびきごと

<http://www.facebook.com/tamanocity>

いいね! **655**人 (9月1日現在)



9月8日(土) 地域と下水道のふれあいデー

9月8日(土)、児島湖流域下水道浄化センターで「地域と下水道のふれあいデー」がありました。

温玉めしを始めとする飲食ブースに始まり、野菜や鮮魚販売、ウサギのふわふわクッションにイライラ棒、芋ほり体験に餅つきなど、楽しい催しがずらり。おもしろ下水道探検では、下水がきれいになるまでを施設を見学しながら勉強しました。

ところで、施設の屋上には大人の腰くらいの高さのコンクリート柱が並んでいるのですが、これは将来屋上に公園を造る時の基礎になる予定なんだとか。知らなかったー。



9月1日(土) キッズビジネスタウンたまの

9月1日(土)、玉野商業高校で「キッズビジネスタウンたまの」が開催されました。

これは、模擬職業体験を通じて、子どもたちに社会の仕組みを学んでもらおうという教育の一環。

まちには、コンビニに喫茶店、銀行に放送局、広告代理店などが出現し、みんなハローワーク(!)に行き、思い思いの仕事に就職。

約360人の子どもたちがお仕事体験をしました。

いくつかの仕事を頑張ってこなし、まちの中でのみ使えるお給料を手に、子どもたちは食事や買い物を楽しみました。



編集後記

今月の表紙は「めいすいくん」。岡山県知事選挙が近いこともあり、この表紙が採用されました。

中に入っているのは、何を隠そう広報担当。夢を壊してしまつたらごめんなさい。

さて、(口ケ的な意味で)外に飛び出し、(めいすいくんの)中に飛び込み、いざ撮影へ。

渋川マリナ水族館では、オタリアも驚いたようで撮影に苦戦しましたが、道中気付いた方々は少し驚きながらも、にこやかな表情になってくださいました。着ぐるみパワー恐るべし。



9月11日(火) お宝たまの印認定審査会

9月11日(火)、産業振興ビル(築港)で、お宝たまの印の認定審査会が行われました。

「お宝たまの印」とは、玉野が自信を持ってすすめる商品の証。

地元の素材を使った、レモンケーキ、ボラの燻製、穴子の味噌漬け、紫いもパイなど12品がお宝となるべく審査に臨みました。

晴れてお宝と認められた商品は、お宝たまの印のシールが貼られ、各店舗に並ぶことに。

ウェブショップや玉野市観光案内所、みどりの館みやま、たまのミュージアム、瀬戸内マリナホテルなどでも一部購入できる予定です。



9月2日(日) 大規模災害防災訓練

9月2日(日)、大規模災害防災訓練が開催されました。

これは、東海・東南海・南海の三連動地震に備え、市内各地域市民において避難訓練を行うもの。

訓練は、9時に和歌山県沖を震源とする地震が発生し、玉野は震度6強を観測、津波が2時間程度で到達することを想定して実施。

市内では3,000人を超える市民が参加し、危険か所の巡視や炊き出しを行うなど、防災意識を高めていました。



8月22日(水) 護衛艦命名進水式

8月22日(水)、三井造船(株)玉野事業所で、護衛艦命名進水式がありました。

会場で目に飛び込んで来たのは、重厚な護衛艦とそれを彩る紅白幕とくす玉。

護衛艦は「ふゆづき」と名付けられ、シャンパンとくす玉が立て続けに割られて、滑走路を走るように進水。

勢いよく瀬戸内海に飛び出した「ふゆづき」に、会場は拍手と歓声に包まれました。

【ふゆづき概要】

- 全長/151メートル
- 最大幅/18.3メートル
- 竣工予定/平成26年3月



発行・編集

岡山県玉野市政策部総合政策課 〒706-8510 岡山県玉野市宇野1-27-1

TEL 0863 (32) 5533 FAX 0863 (32) 5507

<http://www.city.tamano.okayama.jp> / Eメール kouhou@city.tamano.okayama.jp

R100

古紙配合率100%再生紙を使用しています



玉野市の広報紙は環境にやさしい大豆インキを使用しています