

—平成24年度決算—

玉野の財政事情

平成24年度に、皆さんが納めた税金などがどのように使われているかお知らせします。

《市の財政状況は?》

歳入の根幹をなす市税収入の減少や歳出の多くを占める社会保障関係経費（民生費）の増加により、市の財政は大変厳しい状況となっています。限られた財源の中でやりくりをしていかなければなりません。

一般会計の決算状況

歳入
235億6050万円

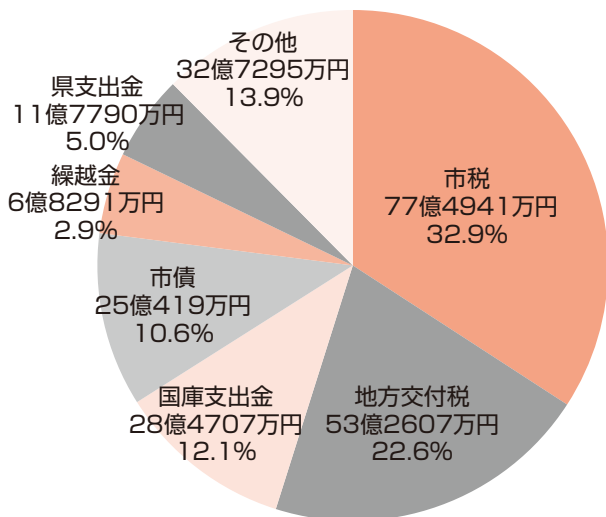

歳出
227億6133万円

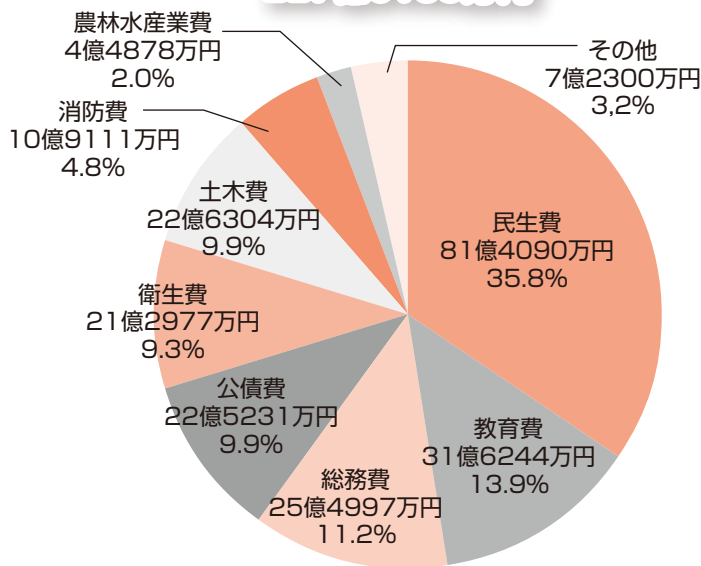

※数値は表示単位未満を四捨五入しているため、合計金額などが一致していない場合があります。

◎収支は黒字

収入から支出と翌年度に繰り越す財源を差し引いた実質収支額は、約7億4,000万円の黒字、前年度からの繰越金を除いた単年度収支も1億1,000万円の黒字になりました。

◎市税が減少

市税収入が昨年度に比べ、4億8,058万円 (5.8%) 減少しました。主な要因は、法人市民税と固定資産税の減少です。

◎最大の歳出項目は民生費

福祉関係の費用である民生費が35.8%と歳出全体の4分の1以上を占めています。社会保障関係経費の増大に伴い、今後も増加していく見込みです。



一般会計 歳入・歳出の推移

収支は黒字だけど...

収支は黒字を保っていますが、歳入が減少傾向にある中で、行政サービスを低下させないよう工夫をしながら、歳出をできるだけ抑えて収支を保っているのが現状です。

今後も厳しい状況が予想されます。

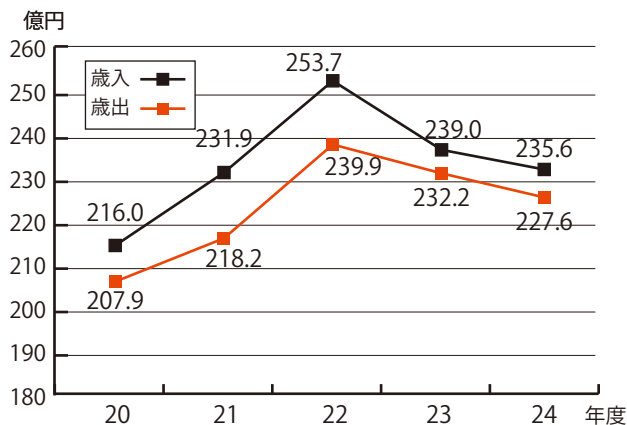

一般会計での主な事業

- ◆小学校の耐震化・改築 8億4,331万円
- ◆排水ポンプの新設・増設 2億4,945万円
- ◆シーバス・シータクの運営 5,133万円
- ◆保育所の運営 12億4,698万円
- ◆子ども手当・児童手当 8億9,650万円
- ◆瀬戸内国際芸術祭 5,160万円



- ◆道路の維持管理 1億505万円
- ◆予防接種、各種検診 2億7,683万円
- ◆ごみの収集・焼却 2億9,130万円
- ◆医療費の助成 3億3,263万円
- ◆農業水路の改良 1億1,960万円
- ◆消防ポンプ自動車更新 4,796万円

特別会計・企業会計の決算状況

特別会計

国民健康保険や介護保険など、個別にしたほうが分かりやすいものについては事業ごとに管理しています。玉野市には競輪や海洋博物館の会計があるのが特徴です。

	収入	支出	差引
国民健康保険	83億7,560万円	78億2,575万円	5億4,985万円
競輪	114億8,012万円	112億35万円	2億7,977万円
海洋博物館	5,165万円	5,078万円	87万円
土地埋立	6,250万円	125万円	6,125万円
介護保険	61億6,069万円	61億4,625万円	1,444万円
後期高齢者医療	8億9,620万円	8億9,398万円	222万円

企業会計

企業会計は、法律で利益をあげることが認められています。玉野市には市民病院、水道、下水道の3つの会計があり、独立採算が原則です。

区分		収入	支出	差引
病院事業	収益的収支	22億4,492万円	24億530万円	△1億6,038万円
	資本的収支	1億8,415万円	1億8,415万円	0円
水道事業	収益的収支	14億5,381万円	13億3,435万円	1億1,946万円
	資本的収支	1億2,757万円	10億5,486万円	△9億2,729万円
下水道事業	収益的収支	21億1,135万円	20億6,334万円	4,801万円
	資本的収支	16億717万円	24億2,715万円	△8億1,998万円

※赤字は、内部留保資金で対応しています。

市債（借金）と基金（貯金）の状況

◎市債の増加と基金の減少

市債（借金）について、全体で増加傾向です。また、基金（貯金）については財源不足を補うため大幅な取崩しを行っており、近年は減少傾向にあります。

■ 市債（借金）残高の推移（金額は各年度末現在）

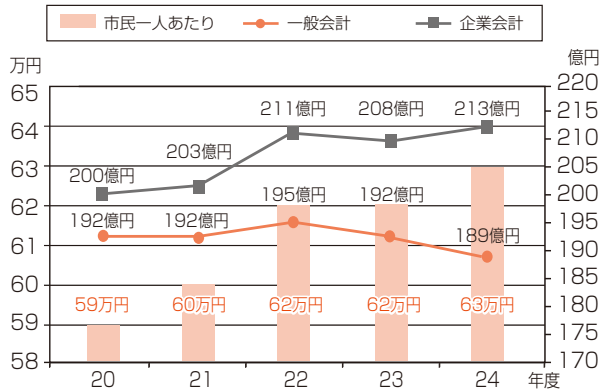

※1人当たりの金額については、各年度末の人口で計算しています。
 ※数値は表示単位未満を四捨五入しているため、合計金額などが一致しない場合があります。

■ 基金（貯金）残高の推移（金額は各年度末現在）

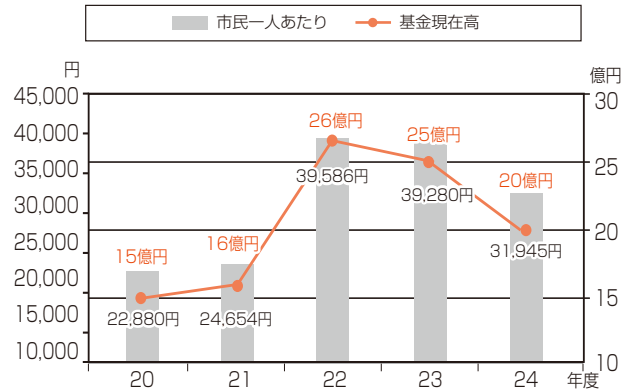

主な財政指標

◎経常収支比率は悪化

経常収支比率とは、市税などの経常的な収入が、人件費、公債費など毎年決まって支払わなければならない経費にどれだけ使われたかを示したもので、この比率が高い程、自由に使えるお金が少ないことを示します。

平成24年度は97.4%と、非常に高く、余裕のない財政運営であることがわかります。

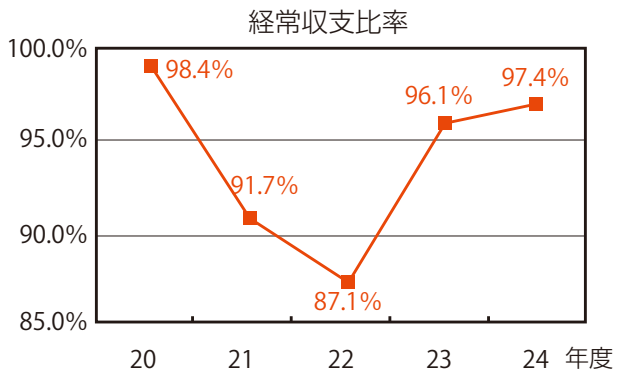

◎健全化判断比率は全ての基準をクリア

財政状況が良好かどうかを示す指標の一つに、健全化判断比率があります。玉野市は全ての基準をクリアしています。

※早期健全化基準を超えた場合には「財政健全化計画」を、財政再生基準を超えた場合は「財政再生計画」を定め、財政の健全化に向け、すみやかにそれらの計画を実行しなければなりません。

また、「財政再生計画」を策定した団体は、財政再生団体に位置付けられ、国の指導の下、財政再建に取り組まなければなりません。

(単位%)

財政指標	内容	玉野市	早期健全化基準	財政再生基準
実質赤字比率	一般会計を中心とした赤字の割合	—	12.82	20.00
連結実質赤字比率	全会計の赤字の割合	—	17.82	30.00
実質公債費比率	年間の借金返済額の割合	8.7	25.00	35.0
将来負担比率	将来負担が見込まれる負債の割合	65.3	350.00	

※表中の「—」は実質赤字比率及び連結実質赤字比率がないことを表します。

連載

「平成24年度玉野市協働のまちづくり事業」の事業実績をご紹介します!

No.4

■協働のまちづくり事業とは/個人市民税の1%相当を財源として、市内の自治会やボランティア団体など、各種団体が
行う社会貢献活動に補助金を交付し、協働による地域の活性化と特色ある地域づくりの推進を目指す事業です。

◇宇野地区連合自治会◇
宇野電子町内会 パソコン教室



地域の絆づくりや災害時に自立できるよう高齢者を中心にパソコンや携帯電話の使い方を学ぶ教室を開催し、仕組みや操作方法について学びました。

また参加者同士が教えあうことで、新たな人間関係をつくるきっかけになりました。

■補助額/98,960円

■補助金の使い道/講師謝礼、インク、用紙 など

◇藤井地区自治連合会◇
藤井地区防災訓練の実施(津波を想定)



高潮、津波などの災害に備え、防災訓練を行いました。町内会ごとに定めた避難場所へ一斉に避難し、自力で避難できない人も町内の人と助け合いながら避難する方法について検証しました。また、炊き出し訓練も行い、防災意識の向上と課題の発見、解決策の検討につながりました。

■補助額/27,417円

■補助金の使い道/炊き出し用材料、枡、ブロック、飲料費 など

◇玉野ソーシャルネット研究会◇
SNSの活用による玉野活性化事業



市内でのソーシャルネットワーキングサービス(SNS)の普及と、利用できる人材の育成を目的とし、Facebook勉強交流会やSNSの楽しみ方を学ぶ講演会を開催しました。

のべ100人以上が参加し、SNSを活用した情報発信について学びスキルアップにつながりました。

■補助額/100,000円

■補助金の使い道/講師謝礼、会場賃借料、事務用品 など

◇北方区自治会◇
北方区環境美化事業



若い世代の地域離れや人口減少などから人手が十分に確保できず、環境保全活動が低下していました。

動力草刈機の導入により、傾斜などにより作業に危険が伴う地区内共用の農道や通学路、水路などの草刈を安全に実施することができました。見通しの悪い場所が減り、防災上の危険箇所を把握するきっかけになりました。

■補助額/500,000円

■補助金の使い道/動力草刈機 など

■問合せ/協働推進課 ☎32-5567

広告



※料金の表記がないものは無料

◆◆ 講座・講演 ◆◆

第8回岡山県法人会女性セミナー玉野大会 “心の金メダル Hearts of Gold”

- 日時／11月5日(火) 13時半～15時
- 場所／ダイヤモンド瀬戸内マリンホテル 2階 鳳凰の間
- 講師／認定NPO法人ハート・オブ・ゴールド代表理事 有森 裕子 氏
- 定員／200人
- 問合せ／(公社)玉野法人会事務局 ☎33-5010



講座・講演

☆有森さんからのメッセージとプロフィール☆

私は、子供の頃、何一つ自信を持てるものがありませんでした。そんな時に「走る」ことに出会い懸命にがんばる事で生きてゆく<希望と勇気>をつかみ、多くの感動と、出会いを与えられました。

アトランタオリンピックの後、カンボジアを訪れる機会があり、今まで知らなかった厳しい社会の現実を見る事ができました。そして、カンボジアの人々との交流が始まり、「できる人が」「できる事を」「できるだけ 続けよう」を合い言葉に、スポーツを通じた新たな国際協力活動を進めています。

私たちが、いちばん「夢」や「希望」を持って生きてほしい「世界の子供たち」に、がんばる「きっかけ」をつくるお手伝いがしたい。今、私は新たな【心の金メダル】を輝かすことをめざして活動しています。

1966年岡山県生まれ。就実高校、日本体育大学を卒業後、(株)リクルート入社。バルセロナオリンピック、アトランタオリンピックの女子マラソンでは銀メダル、銅メダルを獲得。1998年NPO「ハート・オブ・ゴールド」設立、代表就任。

現在、スペシャルオリンピックス日本理事長、NPO日本盲人マラソン協会(JBMA)理事などを務める。

リサイクルプラザ講座

豊の縁でポシエット作り

- 日時／11月21日(木) 9時半～12時
- 場所／リサイクルプラザ
- 定員／10人程度
- ※定員を超えた場合は抽選
- 料金／200円
- 準備物／裁縫道具
- 申込方法／往復はがき、ファックス、Eメールのいずれかで、講座名、住所氏名、電話番号を記入の上お申し込みください。
- 締切／11月7日(木) 当日消印有効
- ※11月14日(木)までに受講の可否を通知します。
- 申込み・問合せ／リサイクルプラザ(9時～16時 火・水曜日・祝日は休館日) ☎33・7377
- Eメール tamano-recycleplaza@iriso.ne.jp ☎706・0141 榎ヶ原3072・1

心の教育フォーラム

- 「今、みんなで築きあげよう！大切な絆」を持ちつづけよう、子どもらしさ、大人らしさをテーマに映画鑑賞会を開催します。
- 日時／11月16日(土) 9時半～12時(受付9時～)
 - 場所／庄内市民センター
 - 内容／映画「じんじん」
 - 対象／市内在住の人
 - 申込方法／鑑賞には整理券が必要です。11月11日(月)までにお申し込みください。

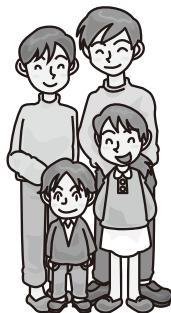

- 主催／玉野渋川ライオンズクラブ、玉野市PTA連合会母親委員会
- 申込み・問合せ／青少年育成センター ☎33・5115 社会教育課 ☎32・5577

中央公民館特別講座 米粉のクリスマスケーキづくり講座

米粉を使った料理講座などで有名な川田妙子さんのケーキづくり講座。
12cmの米粉のクリスマスケーキとジュレをお持ち帰りできます。

- 日時／12月8日(日) 9時半～12時
- 場所／中央公民館 料理実習室
- 対象／市内在住・在勤(学)の人 ※親子参加可
- 料金／1組500円(材料代1,500円別途必要)
※持ち帰り用の箱つき
- 定員／先着16人
- 持物／エプロン、筆記用具、ハンドミキサー(持っている人)
- 申込方法／中央公民館にある所定の申込用紙に必要事項を記入し、お申し込みください。
- 申込開始／11月8日(金)から受付
- 申込み・問合せ／中央公民館(文化センター) ☎31-3711



講座・講演

たまの地域人づくり大学

知って得するコース 南海トラフ巨大地震と住民の心構え

南海トラフ巨大地震に関連する、被害想定などを含めた「自助・共助・公助」、「住民の心構え」の講演会です。

- 日時／11月10日(日) 13時半～15時
- 場所／レクセセンター ミーティングホール
- 対象／市内在住・在勤(学)の人
- 定員／先着300人
- 受講料／無料
- 講師／中央防災会議防災対策
実行会議委員 河田 恵昭 氏
- 締切／11月7日(木) 17時
- 申込方法／所定の受講申込書・ファックス・電子申請で受け付けます。
※電話での申込み不可
- 問合せ／中央公民館(文化センター) ☎31-3711



たまの地域人づくり大学連携 第15回 深山公園で ノルディックウォークを楽しもう!

ノルディック・ウォークは2本のポールを持って歩く運動で、腰や膝への負担が少ないウォーキングです。

- 日時／11月24日(日) 受付9時～ ※雨天中止
- 場所／みやま公園 自由広場
- 内容／
○準備体操 9時30分～10時
○ウォーキング 10時～12時
・レギュラーコース 約4km
・ソフトコース 1～2km
- 参加費／500円(会員無料)
※年会費 1,200円
- 申込方法／
事前申込は不要です。当日、会場で受付をします。
- 問合せ／中央公民館(文化センター) ☎31-3711
パラダイス玉野(竹下) ☎090-7548-7406



人権教育課題別 研修講座

身近な人権問題を分かりやすく勉強できる研修講座を開催します。

■内容／

①障害のある人々知られていない中途失聴・難聴者への支援
②高齢者へ超高齢社会と認知症

■日時／

①11月14日(木)
15時～16時50分

②12月3日(火)
15時～16時50分

■場所／産業振興ビル3階
展示会議室

■対象／20歳以上の市内在住・在勤(学)の人

■定員／先着20人程度

■講師／
①岡山要約筆記クラブ会長
佐藤 聡子 氏

②(社)認知症の人と家族の会
妻井 令三 氏

■申込方法／電話でお申し込みください。

■締切／
①11月7日(木)
②11月26日(火)

■申込み・問合せ／
青少年育成センター

☎33・51115

◆◆ 募集 ◆◆

講師等登録者の募集

市内の幼稚園、小学校、中学校、高等学校で講師、養護助教諭、幼稚園助教諭、臨時学校事務職員、特別支援教育支援員として勤務できる人を募集しています。

■資格／幼稚園、小学校、中学校、高等学校、養護教諭いずれかの免許状を保有していること

※臨時学校事務職員、特別支援教育支援員は資格不要です。

■申込方法／履歴書を郵送または持参してください。

■受付期間／随時

■勤務場所／市立の幼稚園、小学校、中学校、高等学校

■勤務形態／常勤または非常勤

■採用方法／必要に応じて、登録者の中から選考し、採用します。

■申込み・問合せ／学校教育課
 〒706 8510
 ☎32・5575
 宇野1・27・1

募集

生涯学習人材バンク

登録者募集

文化・芸術・レクリエーション活動などの優れた知識・技能を活かして市民の生涯学習のお手伝いをしませんか？

■対象／市内在住・在勤(学)の20歳以上の人

■申込方法／所定の登録申込書に記入し、郵送または持参でお申し込みください。

※申込書はミネルバ、各市民センターにあります。

講師・指導者派遣

人材バンク(現在24人の講師登録)から講師を呼んでみませんか？

■条件／市内在住・在勤している人が属している団体(3人以上)

■申込方法／ミネルバ、各市民センターに派遣依頼書を提出してください。(郵送可)

※詳しくは、ミネルバや各市民センターにある案内チラシか、市ホームページ内で「人材バンク」と検索してください。

共通

◆申込み・問合せ／ミネルバ
 〒706 0021
 ☎83・9200
 和田4・7・1



介護就職デイ
(就職面接会)

介護分野への就職をお考えの皆さんは、ぜひご参加ください。

■日時／11月8日(金) 13時半～15時半

■場所／産業振興ビル3階 展示・会議室

■持ち物／履歴書、ハローワークカード(お持ちの人のみ)

■問合せ／ハローワーク宇野 職業相談部門
 ☎31・1555

ごみ分別収集カレンダーの広告募集

「平成26年度玉野市ごみ分別収集カレンダー」への有料広告を募集します。このカレンダーは全戸へ配布し、各家庭などで1年間の

ごみ出しに活用します。企業PRなどぜひご検討ください。

■仕様／B判 片面カラー印刷

■作成部数／約32000部

■掲載位置／カレンダー掲載面下段

■広告枠数／8枠

※定数を超えた場合は抽選

■規格／1枠縦約6cm×横約8cm

■掲載料／1枠 35000円

■広告の要件／市民生活に関連したもので、公序良俗に反しないものなど

■募集期間／11月1日(金)～11月29日(金)

※申込書は環境保全課、または市ホームページから入手可能です。

※申し込み時に広告デザインのわかるものを提出してください。

■申込み・問合せ／環境保全課
 ☎32・5520



広告

広告

空き家は貴重な財産です。有効活用しませんか？

空き家をそのままにしておくと・・・

防犯・防災性の低下

- ・放火
- ・倒壊 など

維持管理にコストがかかる

ゴミの不法投棄

- ・ゴミ屋敷に
- ・雑草や枯葉の散乱

衛生の悪化

- ・ネコ屋敷に

空き家を有効活用すると！

賃貸住宅にすることで
プラスαの収入

空き家の管理につながり、
大切な資産を維持

空き家を探している人のため、市のホームページと都市計画課窓口で「空き家」の紹介をしています。

現在使っていない家（一戸建ての住宅など）をお持ちの人は情報の登録をお願いします。

※不動産業を営む人は情報の登録ができません。また、交渉・契約などは当事者間（空き家の持ち主と空き家に住みたい人）で行っていただきます。

※今年度から空き家登録制度により賃借などが成立した場合、空き家の改修にかかる費用の2分の1（上限50万円）を補助する制度があります。詳しくはお問い合わせください。

■申込み・問合せ／都市計画課 ☎32-5538

空き店舗・工場バンクも募集中！

市内の空き店舗・工場情報を募集しています。

物件情報は市ホームページに掲載し、出店希望者に提供します。

所有している物件を「貸したい」「売りたい」とお考えの人はお気軽に情報をお寄せ下さい。

空き店舗・工場を解消するチャンスです！

※交渉や契約は当事者間で行っていただきます。

（市からは情報提供のみです）

※市ホームページからも物件登録できます。

登録料・掲載料不要。

■申込み・問合せ／商工観光課 ☎33-5005

広告

◆◆ 募集 ◆◆

市民病院職員募集

●募集職種・人数・年齢・資格要件

職種	採用予定人員	年齢要件	資格要件
助産師・看護師	3人程度	昭和38年4月2日以降に生まれた人	助産師・看護師免許を有する人
薬剤師	1人	昭和48年4月2日以降に生まれた人	薬剤師免許を有する人

※資格要件は、平成26年3月末までに卒業・資格取得見込みの人を含む。

※詳しくは、受験案内をご覧ください。

■申込受付期間／11月22日(金)まで

■第1次試験／12月3日(火)

※受験案内は、市民病院、市役所1階総合案内、文化センター、各市民センターで配布しています。

※募集内容は、市または病院ホームページにも掲載しています。

■申込み・問合せ／市民病院事務部 ☎31-2101

募
集



魅力ある個店づくり
推進事業等の募集

他店にはない魅力づくりや新規創業を応援します。詳細は、市ホームページをご覧ください。お問い合わせてください。

■対象／小売店、飲食店などを営む市内中小企業者・新規創業予定者

■補助内容／
①店舗の改築・新築に係る経費
②空き店舗を活用する場合の家賃の一部（新規創業のみ）

■締切／12月20日(金)
■申請書／市ホームページから入手可能です。

■申請先・問合せ／商工観光課 ☎33・50005

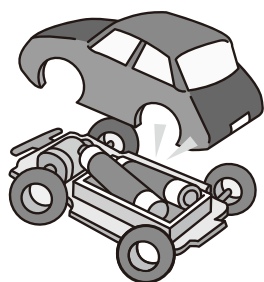

おもちゃの病院

■日時／12月7日(土) 9時半～12時

■場所／すこやかセンター ワークプラザ

■対象／親子で来院できる人

■料金／原則無料

※壊れたおもちゃと部品説明書、新しい電池をお持ちください。ただし、コンピューターゲーム機は取り扱えません。

※修理見習いドクターを募集しています。詳しくはお問い合わせください。

■問合せ／玉野おもちゃの病院事務局(田淵) ☎71・3928

広告

◆ イベント情報 ◆

ミネルバイイベント

ギター&オカリナ
コンサート

■日時／11月10日(日)
13時～16時半

■定員／120人

■出演／

○ギター 森本 大史氏
ほか

○オカリナ 口笛と風

玉野市ビデオ作品発表会

■日時／11月24日(日)

13時～15時

■定員／120人

昼下がりのダンスパーティー

■日時／12月1日(日)

14時～16時

■定員／100人

■演奏者／グローブ・ユニ
ティー・ジャズ・オーケス
トラ

共通

■場所／ミネルバ(生涯学
習センター)

◆入場料／無料

◆申込み／不要

◆問合せ／ミネルバ

☎83・9200

〒706・0021

和田4・7・1



宇野港ゆめ市場

宇野港ゆめ市場は毎月第
2日曜日にJR宇野駅前の
シーサイドパークで開催し
ている定例市です。出店者
も募集中!

■日時／11月10日(日)

10時～15時

■会場／シーサイドパーク
(宇野駅前)

■内容／ステージイベント、
体験コーナー、ワンコイン
抽選会、藤の実飛ばし大会、
飲食出店、フリーマーケッ
トなど

※内容は一部変更すること
があります。

※臨時駐車場(にぎわい創
出施設楽彩工房駐車場)を
ご利用ください。

■問合せ／玉野商工会議所

☎33・5010

(公社) 玉野市観光協会

☎21・3486



渋川青年の家まつり

毎年恒例の渋川青年の家
まつり開催!

■日時／11月10日(日) 9時
半～13時

■場所／渋川青年の家

■内容／ふれあいコンサー
ト、チャレンジ!PK対決
キッズコーナー、クラフト
コーナー、作品展示、屋台
大抽選会

■問合せ／渋川青年の家

☎81・8039

玉野・灘崎子ども劇場
11月鑑賞例会

『ヘンゼルとグレーテル』

むかしから語り継がれて
きた、勇気と愛と家族と冒
険の物語。

■日時／11月24日(日)

18時半～19時半

■場所／レクレセンター

※鑑賞には料金が必要で
す。詳細はお問い合わせく
ださい。

■出演／俳優館

■問合せ／玉野・灘崎子ど
も劇場

☎32・0405

広告

◆◆ イベント情報 ◆◆

第7回 元気が一番！まつり

- 日時／11月24日(日) 10時～15時半
- 場所／すこやかセンター

ステージイベント

- 元気が一番！ステージ
五木ひろし爆笑そっくりショー
(出演者：三木 ひろし 氏)
- 8020表彰式&歯科保健図画ポスター
入賞者表彰式
- バルーンアートショー&教室
- みんなで健康づくり！3B体操



三木 ひろし 氏

※詳細は11月23日(土)の朝刊紙折り込みチラシをご覧ください。

- 問合せ／すこやかセンター ☎31-3310

ウェルカムぐるめサービス!!

ミニたまの温玉めし、豚汁、
野菜たっぷり栄養味噌汁&雑穀おにぎり
※なくなり次第終了

ブースイベント

- 骨も元気が一番！骨粗しょう症検診体験
- あなたの健康をチェック！各種測定
- 健康、お薬、食品クイズ
- 医療、介護、歯科なやみごと相談
- 作品、手作り品、食品などの展示と販売
- AED体験教室

屋外イベント

- ARUKU!健康ウォーク
- 元気が一番！食のテント村
- 玉野商業高校オリジナル「あなご焼きそば」

婚活パーティー

- 日時／11月24日(日) 13時半～16時半
- 場所／ダイヤモンド瀬戸内マリンホテル
- 対象／20歳～45歳までの未婚の女性
- 料金／2,000円
- 定員／先着20人
- 締切／11月8日(金)
- 申込方法／
玉野商工会議所ホームページから申込用紙を入手し、必要事項を記入の上、郵送、ファックス、Eメールのいずれかでお申し込みください。
- 申込み・問合せ／
玉野商工会議所
☎33-5010 FAX31-5558
〒706-0002 築港1-1-3
Eメール kondou@tamanocci.jp

「紅葉ウォーク in 龍野」 参加者募集

- 日時／11月29日(金) 8時半出発
- 散策場所／兵庫県たつの市「龍野公園」
- 対象／健康で完歩できる人
- 料金／3,000円(バス代、弁当代など含む)
- 定員／先着120人
- 申込方法／
11月5日(火) 15時から料金を添えてレクレセンターへお申し込みください。
※1人で2人分までの申し込み可能
- 問合せ／
玉野市スポーツ振興財団
(玉野レクレセンター内) ☎32-3709



第24回 農業探検隊 募集

市内にはポインセチアやシクラメンの温室があります。温室や季節の花の見学をしませんか。

■日時／12月8日(日) 14時出発(受付13時45分)

■対象／小学生以上で、花や農業に興味のある人

■定員／20人程度

※応募者多数の場合、初めての人を優先

※市マイクロバスで移動

■料金／無料

■申込方法／電話または市ホームページの電子申請でお申し込みください。

■締切／11月22日(金)

※参加者には11月29日(金)までに郵送で通知します。

■共催／玉野市新農業経営者クラブ

■申込み・問合せ／農林水産課 ☎32-5561

第20回 鳥人幸吉まちづくりフェア in Hachihama



世界で初めて空を飛んだという、「櫻屋幸吉」の地元八浜が、その偉業を称えるために開催！
楽しいイベントが盛りだくさん！

■日時／11月10日(日) 10時～15時

■場所／八浜中学校

■内容／八浜町並み保存パネル展・ミニSL試乗会・ビンゴゲーム・お茶席・鼓隊演奏
紙芝居・模擬店など

■問合せ／(公社)玉野市観光協会

☎21-3486

●アートプロジェクト「廻遊ー海から山からー」

◆南北楽観主義～山から／山への視線～

香川(南)と岡山(北)の文化交流として、カミイケタクヤ氏(香川)、身体表現研究会(岡山)による舞台の公開制作・パフォーマンスの上演と、風土研究者による講演を開催します。

【公開舞台制作】

■日時／11月11日(月)～15日(金)
10時～17時

■料金／無料

■制作者／カミイケタクヤ 氏

【舞台公演】

■日時／11月16日(土)・17日(日)
開演15時(開場14時)

■出演者／カミイケタクヤ 氏、身体表現研究会

■料金／前売1,000円、当日1,500円

【講演】

■日時／11月16日(土) 17時～

■演題／「山と人とが結んでいた交流」

■講師／風土研究者

森末 治彦 氏

■料金／無料

◆場所／玉野市文化会館(築港1-10-10)
☎33-8118

◆問合せ／玉野みなと芸術フェスタ2013
実行委員会
☎090-1333-5598(清水)

◆海と山、つなぐ場のプロジェクト

住中浩史氏が宇野(海)と美作・津山エリア(山)に滞在し、それぞれの地域から集めた素材を使って小さな広場を双方につくり、海では山の、山では海のイベントを開催。

【滞在制作】

■期間／9月～11月

■会場／宇野港東山ビル、駅東創庫など

■問合せ／廻遊ー海から山からー実行委員会事務局 ☎080-5755-2013

楽しみ！ おイベント たくさん



新聞4コマサミット

新聞に連載されている
4コマ漫画を一堂に集めて展示！
「ののちゃん」をはじめ、
「コボちゃん」「カンちゃん」
など、全15作品を展示予定。
新聞で有名な4コマ漫画を
一気に読めちゃう！



超巨大！ 4コマ漫画制作 大作戦

5メートルにもなる
巨大な4コマ漫画を、
みんなで制作
しよう！



4コマ漫画教室

※3日(日)限定
京都国際マンガ
ミュージアムのプロ
の指導が受けら
れます！

■料金／500円(要予約)

第3回
ま **野**
ん **4**
が **コ**
祭 **マ**
り **2013**

11月2日(土)～4日(月)

- 時間／10時～17時
- 場所／玉野市文化会館
- 問合せ／たまの企画
☎31-2170

特別展示 4コマ漫画の歴史

～北斎から『萌え』まで～
時代と共に変化した
4コマ漫画の歴史を
紹介します。

ほかにも
○オリジナル4コマ漫画募集
○クイズラリー
など、企画が盛りだくさん！

市内あち
こちにある巨
大4コマ看板
も必見！



ののちゃんも来るよ！



イベント情報



秋まつで 玉野の秋 盛りだ

2013市民コンサート 第18回玉野合唱祭

- 日時／11月17日(日) 14時～(開場13時半)
- 場所／文化センター
- 料金／無料
- 出演団体／10団体(出演順)
- ①アザレアコーラス
- ②ささゆり合唱団
- ③玉野市民女声合唱団
- ④すみれコーラス
- ⑤男声合唱団“M”
- ⑥夕なぎコーラス
- ⑦コール・ラ・メール
- ⑧さわやかコーラス
- ⑨菜の花コーラス
- ⑩玉野少年少女合唱団



ふれあいフェスティバル in・TOJI開催

楽しいイベントやフリーマーケット
など盛りだくさんのイベントです。
今年もご当地ヒーロー東児ライダー8が
登場!

- 日時／11月3日(日) 9時半～16時(予定)
- 場所／上山坂公園
- 内容／ビンゴ大会、早押しクイズ、
フリーマーケット、ヒーローショーなど
- 問合せ／東児商店会 ☎41-1334



2013市民コンサート 安田正昭・小野文子 ピアノ・デュオ・リサイタル

- 日時／11月24日(日) 14時～(開場13時半)
- 場所／文化センター
- 出演者／安田正昭(ピアノ)・小野文子(ピアノ)
- プログラム／
ベートーヴェン(オットー・ジンガー編)
交響曲 第5番「運命」、第6番「田園」
- 料金／
1,500円(未就学児のご入場はご遠慮ください)
- チケット販売／文化センター、各市民センター
- 問合せ／市民コンサート実行委員会事務局
☎31-3711



しおさとまつり

山田に残る製塩の歴史、文化を狂言という伝統芸能を使って後世に伝承。

今回古典狂言3題のほか、新たな創作狂言「しおさとの舟造り」を披露します。

- 日時／11月24日(日) 14時～
- 場所／玉野市文化会館
- 料金／○大人 1,000円(当日1,500円)
○高校生以下 500円
○小学生以下 無料
- 問合せ／玉野しおさい狂言会(斉藤)
☎090-5260-9057

イベント情報

◆◆ 掲示板 ◆◆

玉野市中学校
弁論大会

市内の各中学校の代表が、自分の考えや思いを弁論として発表します。ぜひ会場で中学生たちの活躍を応援してください。どなたでもご覧になれます。

■日時／11月5日(火) 13時半

■場所／荘内市民センターホール

■問合せ／学校教育課

☎32・5575



玉野高校学校説明会

学校の概要、入試についての説明会を開催します。個別相談も行っているので、ぜひご参加ください。

■日時／11月21日(木)・22日(金) 18時半～19時半

※申し込み不要

■場所／玉野高校

■対象／保護者・中学生

■問合せ／玉野高校

☎31・4321

来て、観て、感じて! ～学びの秋 in 玉野高校～

玉野高校では、「考える力育成」の軸の一つとして「キャリア教育」に取り組んでいます。その一環として、「玉高で語ろう会」を実施します。

また、中学生には秋のオープンスクールを、保護者、一般の人には授業公開を行います。ぜひこの機会に玉野高校に来て、観て、学びの秋を満喫してください。

■日程／11月16日(土)

秋のオープンスクール

- 時間／9時45分～12時
学校説明と授業公開、個別相談を行います。
- 対象／中学生、保護者、教員
- 申込方法／各中学校または玉野高校へお申し込みください。

授業公開

- 時間／13時15分～14時5分
5時間目の授業を自由に参観できます。
- 対象／保護者、一般の人
- 申込方法／電話でお申し込みください。

玉高で語ろう会 パネルディスカッション

- 時間／14時15分～16時
- 内容／ジャパン・プレミアムな人になる!～求められるもう一つのグローバル化対応人財～
- 申込方法／電話でお申し込みください。

共通 ◆場所・申込み・問合せ／玉野高校 ☎31-4321 総務課(延兼) 築港3-11-1

掲示板

広告

地域高齢者を支える
集い

映画「わが母の記」上映
と「語りあう会」を開催し
ます。

■日時／12月1日(日)

○午前の部 9時20分～

映画上映

○午後の部 12時40分～

映画上映と「語り合う会」

困っていませんか？毎日の

食事」

■場所／庄内市民センター

■料金／無料

※午前・午後ともに整理券

が必要です。整理券は11月

5日(火)から長寿介護課で配

布します。

※託児あり。(満1歳～就

学前)

■問合せ／長寿介護課

☎32・5537



交通規制のお知らせ

玉1丁目地内・大仙山トンネルの調査、設計、補強工事に伴い、10月3日(木)から交通規制を行っています。通勤、通学などで利用される市民の皆様には規制期間中大変ご不便をお掛けしますが、ご理解とご協力をよろしくお願い致します。

- 場所／市道築港三井線・大仙山トンネル (玉1丁目地内)
- 規制方法／終日全面通行止め
- 期間／平成26年12月上旬まで(予定)
- 問合せ／土木課 ☎32-5540



位置図

掲
示
板

買え買え詐欺 「あなたの代わりに購入しました」

最近、「あなたの名前であなたに代わって購入しました。キャンセルにはキャンセル料が必要」など、消費者を慌てさせ、言葉巧みにお金をだまし取る手口が広がっています。

この買え買え詐欺は、未公開株や怪しい社債、投資、ダイヤモンドなど、対象商品が次々に変わり手口やセールストークも巧妙化しています。

怪しい勧誘は断り、不審に思ったりトラブルになった場合は消費生活相談窓口にご相談ください。また脅迫されて支払った場合、警察署に届け出ましょう。

- 問合せ／市民課 ☎32-5521
- 岡山県消費生活センター ☎086-226-0999
- (火～日 9時～12時、13時～17時)



広告

◆◆ 掲示板 ◆◆

指定業者登録の受付

平成26年度に本市が発注する建設工事・測量・設計などの競争入札参加希望者は、申請してください。

※現在登録している場合も申請が必要です。

■申請場所／市役所2階第2会議室

■申請期間／平成26年1月6日(月)～31日(金)

■受付時間／10時～11時半、13時半～16時(木・金曜日は午後のみ)

※申請書は契約管理課で配布します。市ホームページからも入手可能です。

■問合せ／契約管理課
☎32・5518

国民年金保険料納付相談会

国民年金保険料の納付・免除申請などに関する納付相談会を開催します。年金手帳や保険料納付書など基礎年金番号がわかるもの、本人確認ができるものをお持ちください。予約は不要です。

※代理相談の場合は本人の委任状が必要です。

■日時／11月20日(水) 14時

半～18時半
■場所／市役所3階 大会議室

■問合せ／岡山西年金事務所
☎086・214・2166



国民年金の社会保険料控除証明書について

年末調整や確定申告を行う際に、国民年金保険料の社会保険料控除を受けるためには、保険料の納付を証明する書類の添付が義務付けられています。

平成25年1月1日から9月30日までの間に国民年金保険料を納付した人には、11月上旬に日本年金機構から「社会保険料(国民年金保険料)控除証明書」が送付されます。

10月1日から12月31日までに今年初めて納付した人は、来年2月上旬に同様の証明書が送付されます。年末調整や確定申告を行う上で大切に保管してください。

掲示板

※家族の国民年金保険料を納付した場合も控除が受けられます。

■問合せ／岡山西年金事務所
☎086・214・2166

中小企業者向けセーフティネット保証制度

セーフティネット保証5号の指定業種と申請様式の一部が変更になりました。申請の際はご注意ください。

※詳細は市ホームページをご覧ください。

※申請様式は市ホームページから入手可能です。

■対象期間／12月31日(火)まで

■申込み・問合せ／商工観光課
☎33・5005

住生活総合調査

12月1日に全国各地で「平成25年度住生活総合調査」を行います。この調査は住生活の安定・向上の基礎資料を得るために実施します。

10月の住宅・土地統計調査に協力いただいた世帯の中から無作為に一部を抽出

し、約70世帯に調査をお願いします。

11月22日から12月10日までの間、統計調査員証を持った調査員が対象世帯を訪問するので、ご協力をお願いします。

■問合せ／国土交通省住宅局住宅政策課

☎03・5253・8504
都市計画課 ☎32・5544

蜜蜂飼育届出

平成25年1月1日から養蜂業者だけでなく、趣味で蜜蜂を飼育している人にも「蜜蜂飼育届出」の届出が義務づけられています。

※詳細は岡山県畜産課のホームページをご覧ください。お問い合せください。

■届出時期／毎年1月下旬

■届出事項／届出者の住所、氏名、電話番号、飼育場所、飼育予定蜂群数など

■提出先・問合せ／岡山県備前県民局

☎086・233・9828
FAX 086・234・9064

http://www.pref.okayama.jp/page/349915.html

広告



下水道について

接続は指定工事店へ

下水道が使用可能になった地域は、早めに下水道に接続しましょう。台所、トイレを下水道に接続することで快適な生活が送れるようになり、周囲の環境保護にもつながります。

下水道への接続工事は、玉野市指定の工事店でお願います。工事店は市ホームページをご覧ください。

下水道事業受益者負担金の納付をお忘れなく

受益者負担金の第3期の納期限は12月2日(月)です。納め忘れないようにご注意ください。

※負担金は下水道を使用しているかどうかにかかわらず、下水道が使用可能になった土地を所有している人に納めていただくものです。詳しくはお問い合わせください。

共通

◆問合せ／下水道課

☎32・2777



税務署からのお知らせ

平成26年1月から記帳・帳簿等の保存制度の対象者が拡大されます。

■対象／事業所得、不動産所得または山林所得に関する事業を行う全ての人
※所得税の申告が必要ない人も制度の対象です。

■記帳する内容／

- 売上などの収入金額
- 仕入や経費に関する事項

■帳簿等の保存期間／

- 収入金額や必要経費を記載した帳簿 7年
- 業務に関して作成した前記以外の帳簿 5年

- 決算に関して作成した棚卸表その他の書類 5年

○業務に関して作成し、または受領した請求書、納品書、送り状、領収書などの書類 5年

※新たに記帳を行う人や記帳の仕方がわからない人へ説明会をします。詳しくはお問い合わせください。

■問合せ／玉野税務署

☎31・2131



秋の火災予防運動11月9日(土)～15日(金)

『消すまでは 心の警報 ONのまま』

今年9月30日までに、市内で発生した火災33件のうち、出火原因の第1位は「火遊び」12件となっています。火災の多くは、ちょっとした油断や不注意から起きています。火災予防運動を機会に今一度、火災予防に心がけてください。

住宅防火 いのちを守る 7つのポイント
—3つの習慣・4つの対策—

3つの習慣

- ・寝たばこは、絶対やめる。
- ・ストーブは、燃えやすいものから離れた位置で使用する。
- ・ガスこんろなどのそばを離れるときは、必ず火を消す。

4つの対策

- ・逃げ遅れを防ぐために、住宅用火災警報器を設置する。
- ・寝具、衣類及びカーテンからの火災を防ぐために、防災品を使用する。
- ・火災を小さいうちに消すために、住宅用消火器等を設置する。
- ・お年寄りや身体の不自由な人を守るために、隣近所の協力体制をつくる。



■問合せ／消防本部予防課 ☎31-5712

電気火災を防ぐ5つのポイント

- ・電気器具は使用上の注意をよく読んでから使う。
- ・電気コードをカーペットや家具などの下敷きにしない。
- ・たこ足配線をしなない。
- ・コンセントのまわりにほこりをためない。
- ・使わない器具はコンセントから抜く。

ガソリン等の貯蔵・取扱いは要注意!

- ・ガソリンは専用の携行缶に入れ、火気や高温部から離れた直射日光の当たらない通気性の良い場所に保管する。
- ・発電機等に給油する場合は、必ずエンジンを停止してから行う。

すべてのお宅に住宅用火災警報器が義務付けられています!

あなたや家族の大切な命を火災から守るために一日も早く設置しましょう!

◆◆ 掲示板 ◆◆

子育てファミリー！
サポート・センター

講習会

■日時／11月26日(火) 9時
半～11時半

■内容／うつ病の理解と対応について

■講師／岡山大学保健管理センター教授 大西 勝氏

■締切／11月20日(水)

※託児あり。先着5人(当日の申込み不可)

登録説明会

■日時／

○11月6日(水)

9時半～11時半

○11月17日(日)

9時半～11時半

※入会希望者は、印鑑を必ずご持参ください。説明は随時させていただきます。

共通

◆場所／児童館

◆申込み・問合せ／子育てファミリー・サポート・センター
☎32・3778



レジ袋秋休みキャンペーン

11月は「レジ袋秋休みキャンペーン」(マイバッグ持参強化月間)です。

マイバッグの持参は、ごみの減量だけでなく地球温暖化の防止にもつながります。また、包装ができるだけ少ない商品や再使用できる容器や詰め替え製品を選ぶなど、毎日の買い物から環境にやさしい生活を始めましょう。

■問合せ／環境保全課

☎32・5520



減らそう！生活騒音

騒音といえば工場からのものをイメージしがちですが、日常生活の様々な音が苦痛の原因となる場合もあります。

使用する時間帯や機器の設置方向など、少しの注意で改善できます。近所への配慮を忘れず、お互いの生

掲示板

活環境の向上に努めましょう。

《騒音の原因となるもの》

大音量のテレビ・音楽
エアコンの室外機、楽器の練習、洗濯機、ペットの鳴き声など

■問合せ／環境保全課

☎32・5520

エコドライブ推進月間

自動車から排出される二酸化炭素量を削減し、地球温暖化や大気汚染の防止、燃料消費の節減を目指しましょう。タイヤの空気圧不足も燃費に影響します。こまめな点検・整備を心がけましょう。

■問合せ／環境保全課

☎32・5520



女性の人権ホットライン
強化週間

11月18日(月)～24日(日)を「女性の人権ホットライン」強化週間と定め、時間を延

長して相談を受け付けます。

職場での差別、夫・パートナーからの暴力、セクシュアルハラスメントなど女性の人権問題に関することであれば、どんな些細なことでもご相談ください。

■日時／

○11月18日(月)～22日(金)

8時半～19時

○11月23日(土)～24日(日)

10時～17時

■相談担当者／法務局職員
または人権擁護委員

■相談窓口／全国共通ナビダイヤル
☎0570・070・810

■問合せ／市民相談室

☎32・5506



ひとり、ひとりが、
ひとりじゃない！

心の病で悩んでいる人の家族はつとライン。「こんなことは誰にも相談できない」「誰にもわかってもらえない」

ない」ひとりで悩んでいませんか？

同じ悩みを経験した家族がお話を伺います。プライバシーは厳守します。

■日時／毎週水曜 10時～15時

■相談窓口／

☎090・4653・6151

■問合せ／特定非営利活動法人 岡山県精神障害者家族会連合会(NPO岡山けんかれん)
☎086・298・1162

広告



◆◆ 健康のページ ◆◆

各種検診

成人の健康づくり

場所：すこやかセンター

- 27 水 フレッシュ体操教室 10時～11時半
- いきいき体操教室 13時半～15時

乳房X線検査（マンモグラフィ）

対象：乳がん検診を受診した40歳以上の女性
 料金：1,200円（70歳以上：400円）

- 2 土 すこやかセンター 13時半～15時
- 3 日 すこやかセンター 13時半～15時
- 18 月 東児市民センター 9時半～11時

骨粗しょう症検診

対象：18歳～70歳までの女性
 料金：500円

- 1 金 すこやかセンター 13時半～14時半
- 12/6 金 すこやかセンター 13時半～14時半

※ストッキングの着用は避けてください。

※行事等の詳しい内容については各戸配布の「まるごと検診ガイドブック」をご覧ください。

■問合せ／すこやかセンター
 ☎31-3310

保健師さんのワンポイントアドバイス +10(プラステン)の運動で 健康の第一歩を踏み出そう!

今より少しでも長く・元気にからだを動かすことが健康への第一歩です。また、糖尿病・心臓病・脳卒中・がん・認知症などになるリスクを下げることができます。今より10分多く毎日からだを動かしてみませんか？

- 例えば
- ・歩いたり、自転車で移動して+10分
 - ・歩幅を広く、速く歩いて+10分
 - ・ながらストレッチで+10分

18歳～64歳の方

→元気にからだを動かしましょう！
 1日60分・1日8,000歩が目安です。

65歳以上の方

→じっとしている時間を減らして、1日40分は動きましょう。

筋力トレーニングやスポーツなどが含まれると、なお効果的です！

一人でも多くの家族や仲間と+10（プラステン）を共有することで、楽しさや喜びが一層増します。

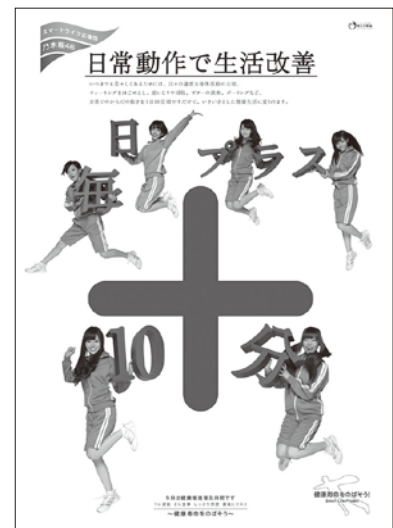

■問合せ／健康増進課 ☎31-3310

健康

広告

文化センターガイド

●ホール

11月3日(日) 9時~16時半 文化協会 吟剣詩舞発表会
 11月10日(日) 13時~16時半 文化協会 邦楽演奏会
 11月16日(土) 10時~12時 映画「ひまわり」上映会
 13時~15時
 11月17日(日) 14時~16時半 2013市民コンサート
 第18回玉野合唱祭
 11月24日(日) 14時~16時半 2013市民コンサート
 安田正昭・小野文子
 ピアノ・デュオ・リサイタル

●ギャラリー

10月31日(木)~11月3日(日) 文化協会 日本画展
 11月3日(日) 文化協会 文化祭茶会
 11月6日(水)~11月10日(日) 文化協会 陶芸部秋季作品展
 11月13日(水)~11月17日(日) 文化協会 書道部書道展
 11月20日(水)~11月24日(日) 文化協会 服装展
 11月28日(木)~12月1日(日) 文化協会 硬筆書道展

中央公民館 ☎31-3711

新着図書のご案内

- ・日本人だけが知っている
神様にほめられる生き方 岡本 彰夫
 - ・妻と飛んだ特攻兵 豊田 正義
 - ・消費税 政と官との
「十年戦争」 清水 真人
 - ・破綻 林原 靖
 - ・1週間でカンタン!
毎日着せたいキッズニット 岡 まり子
 - ・スーパーマーケットで働く女性たちの
絶品アイデアレシピ ヤコクッキングサポート
 - ・馬を描く 水墨画塾編集部
 - ・人間にとって成熟とは何か 曾野 綾子
 - ・グラウンドの詩 あさの あつこ
 - ・八重の桜 3 山本 むつみ
 - ・北の街物語 内田 康夫
 - ・正妻 上・下 林 真理子
 - ・祈りの幕が下りる時 東野 圭吾
 - ・政と源 三浦 しをん
 - ・完本寺内貫太郎一家 向田 邦子
- ※最新の新着図書については、図書館だよりを
ご覧ください(各市民センターにあります)。

おはなしとんどんランド

とき 11月9日(土) 11時~11時半 **入場無料**
 ところ 文化センター1階
 憩いの読書室
 テーマ 秋、みいつけた
 内容 読み聞かせ、紙しばい
 ほか

おはなしのひろば

とき 11月24日(日) 11時~11時45分 **入場無料**
 ところ 文化センター1階
 第1研修室
 テーマ おいしいおはなし
 めしあがれ
 内容 読み聞かせ、工作、
 手あそび ほか

11月の展示コーナー

次のテーマに沿った本を展示しています!
 〈一般書〉もっと本を好きになる
 〈児童書〉おいしいおはなし めしあがれ

移動図書館めばる号の巡回

※天候により連休する場合があります。

11月6日 (第1水曜日)	10時~10時半 10時50分~11時半 14時~14時半	大崎公民館 横田公民館 日比幼稚園前
11月13日 (第2水曜日)	10時~10時半 10時50分~11時半 14時~14時半	玉原公園(交番となり) 荘内南幼稚園前 向日比1丁目コミュニティハウス
11月15日 (第3金曜日)	10時~10時半 11時~11時半 11時50分~12時半 14時半~15時	さくらのさく郷 ケアハウス コスモス 番田公民館 東紅陽台2丁目集会所

図書館News

図書館は、11月26日(火)から12月3日(火)まで、特別整理期間
(蔵書点検)のため、休館します。ご協力よろしくお願ひします。

図書館 ☎31-3712

11月の休館日 3日(日)文化の日、4日(月)、11日(月)、18日(月)、23日(土)、25日(月)
 中央公民館・図書館 26日(火)~12月3日(火) 蔵書点検日(図書館のみ)

広告

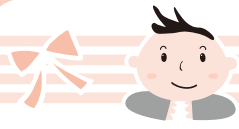

子育て応援ページ

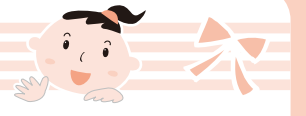

子育て支援センターだより ～あなたの子育て応援します～ (子育て支援センターを中心に市内保育園も一緒に応援します)

子育て広場(園庭開放)へどうぞ!

- 開放日/毎週火・木曜日(9時半～11時)
- 対象/就学前の子どもと保護者
- 園開放行事/
11月28日(木)
クリスマスリース作り…各支援センター
※支援センター以外の保育園でも園庭開放を実施しています。
- 【11月実施日】
田井8・20日 宇野6・13日
玉認定こども園6・13日 和田6・20日
渋川13・27日 槌ヶ原8・20日 大崎7・19日
八浜7・20日 後閑1・6日 サンマリン6・27日
銚立6・13日 紅陽台ちどり 6・20日

第31回いっしょにあそぼ!(ミニ版)

- 日時/11月19日(火) 10時～11時半
- 場所/レクセンター・ミーティングホール
※楽しく防犯と交通安全について学びましょう。
- ちらしを各支援センター、市民センター、子育て支援課、保育園、幼稚園、児童館、すこやかセンターに配布しています。

子育て相談のお知らせ

- 子育てに関する相談を随時お受けします。
- 利用期間/月～金曜日(電話、または来園)
※月1回保健師が来園し、発育、健康等について相談をお受けします。
 - 【保健師来園日】
築港ちどり保育園 11月12日(火) 10時～11時
玉原保育園 11月21日(木) 10時～11時

子育て広場(プレイルーム)で一緒に遊ぼう!

- 毎週、水曜日に保育士が訪問しています。
- 時間/10時半～11時半
- 場所/すこやかセンター プレイルーム

出前保育をします

- サークルやグループなどの要請で親子遊びのお手伝いをします。
- 利用日/月～金曜日(要予約)
 - 申込方法/電話または来園

《問合せ》

玉野市地域子育て支援センター
玉原保育園/玉原2-7-41 ☎31-6192
築港ちどり保育園/築港2-15-16 ☎21-3347
子育て支援課/ ☎32-5554

親子の健康づくり すこやかセンター ☎31-3310

★印の行事は予約制 場所: すこやかセンター

日曜日	事業名	時間
1 金	乳児健診(H24年12月生)	13時15分～14時
7 木	★幼児の発達相談	9時～
12 火	3歳児健診(H22年5月生)	13時15分～14時
13 水	育児相談	10時～11時
19 火	★幼児の発達相談	9時～
21 木	1歳6か月児健診(H24年4月生)	13時15分～14時
25 月	★わんぱく教室	16時～17時
27 水	らくらく離乳食教室	13時半～15時
12/5 木	★幼児の発達相談	9時～
12/6 金	乳児健診(H25年1月生)	13時15分～14時

広告

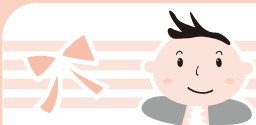

子育て応援ページ



児童館だより ☎32-3778

●わくわくランド(巡回児童館)

- 日時/11月29日(金) 10時~11時
- 場所/八浜市民センター
- 内容/手遊び・エアージャンプ・つくってあそぼうなど
- 対象/0歳~就園前の子どもとその保護者

参加自由

●にこにこタイム

- 日時/11月8日(金) 10時半~11時半
- 場所/児童館
- 内容/交通安全教室・パトカー見学
- 対象/0歳~就園前の子どもとその保護者

参加自由

●ぶちにごタイム

- 日時/11月14日(木)、21日(木)、28日(木) 14時~(15分程度)
- 場所/児童館
- 内容/手遊び・ふれあい遊び・パネルシアターなど
- 対象/0歳~就園前の子どもとその保護者

参加自由

●えほんの時間

- 日時/11月6日(水)、13日(水)、20日(水)、27日(水) 10時半~
- 場所/児童館
- 内容/絵本や紙芝居などの読み聞かせをします。
- 対象/0歳~就園前の子どもとその保護者

参加自由

●科学遊び

- 日時/11月30日(土) 9時半~11時半
- 場所/児童館
- 内容/ゴムを使って、いろいろつくってみよう!
- 対象/幼児~小学生親子(小学4年生以上であれば子どもだけの参加可)
- 定員/先着30組
- 料金/100円
- 持ち物/上靴
- 申込方法/11月10日(日)9時から受付(電話可)
※家族分のみ受け付けます。

(休館日) 11月3日(日)、4日(月)、11日(月)、18日(月)、23日(土)、25日(月)、29日(金)

平成25年度 全国幼稚園ウィーク in 玉野

就学前の親子や地域の皆さんを対象に、市内の各幼稚園でいろいろな取り組みをします。どうぞ、お近くの幼稚園へお出かけください。

※詳しくは、各幼稚園へお問い合わせください。

園名	日	時間	主な活動内容
田井幼稚園 31-0746	11月10日(日)	9時~11時半	日曜参観日 「親子ふれあい遊び」
	11月11日(月)	9時~11時半	びよびよ幼稚園 「おもちゃさんごっこ」
宇野幼稚園 21-3047	11月13日(水)	9時~11時半	祖父母参観日・園庭開放
	11月14日(木)	9時~10時20分	自由参観日・未就園児交流会
		10時半~11時半	講演会(未就園児保護者参加可)
玉原幼稚園 31-7863	11月14日(木)	10時~11時	未就園児交流会・園庭開放
和田幼稚園 81-1884	11月6日(水)	9時~11時	園庭開放(コーナー遊び・ふれあい遊び)
	11月7日(木)	9時~11時	園庭開放(一緒に遊ぼう・ミニコンサート)
日比幼稚園 81-7069	11月11日(月)	10時~11時	好きな遊びを楽しみましょう
荘内幼稚園 71-2283	11月1日(金)	10時~11時半	園庭開放・祖父母参観日
	11月5日(火)	10時~11時半	園庭開放(おまつりごっこ)
荘内南幼稚園 71-0184	11月6日(水)	8時40分~11時40分	自由参観日
		10時~11時	未就園児交流会(自然物で遊ぼう)
	11月7日(木)	8時40分~11時40分	祖父母参観日

※自由参観日...園児の普段の生活を参観できます。



水道修繕当番表

カレンダーの月曜日をご覧ください。

- 期間は、月曜日朝8時から翌週月曜日朝8時
- 東児・山田地区は(有)コーサン商会(☎66-5219)へ

■問合せ/水道課 ☎33-9666



玉野けいりん

開催案内と配当金 61#

☎0180-998866

(レース実況)

☎0180-998811

(2車単・3連単)

☎0180-998812

(2枠複・2枠単・2車複・3連複・ワイド)

※開催日が重なって、カレンダーに特に記載がない場合は、全レース併売です。

《人口の動き》

H25.9月30日現在 ※()内は前月比

※住民基本台帳に記載されている数値

(内訳)

●世帯数	28,111 (-1)	●出生	20人
●人口	63,798 (-68)	●死亡	48人
●男	30,988 (-48)	●転入	91人
●女	32,810 (-20)	●転出	132人
		●その他	1人 (転出取消等)

定期的に実施されている相談は欄外にまとめています。

金	土
(有)上久保設備 (槌ヶ原) ☎73-9393 ～4日 広島S級場外 (F1)	大垣記念場外 (GⅢ)～5日
8	取手記念場外 (GⅢ)～12日
松阪記念場外 (GⅢ)～18日	男女共同参画の法律相談 (日の出ふれあい会館) 13時～16時 (予約制) ☎33-7867
高知 WJC 場外 (F1)～24日	井上内科医院 (玉) ☎21-2074 玉野三井病院 (玉) ☎31-4187 赤司歯科医院 (宇野) ☎32-1289
29	30

納期のお知らせ

水道料金・下水道使用料(4期)
納期限 11月11日
国民健康保険料、介護保険料、
後期高齢者医療保険料(5期)
納期限 12月2日



各種相談

	日時	場所	問合せ
介護相談	平日 8時半～17時15分	社会福祉協議会	☎31-5601
心配ごと相談	毎週金曜日 13時半～15時半	社会福祉協議会	☎31-5601
身体障害者相談	毎週月曜日 (祝日除く) 10時～15時	すこやかセンター 障害者連絡交流室	☎32-3840
知的障害者(児)相談	毎週月曜日 (祝日除く) 10時～15時	NPO 法人かもめ (宇野 1-30-11)	☎21-3758
男女共同参画の日常相談	水・祝日を除く 毎日 9時～16時	日の出 ふれあい会館	☎33-7867
心理教育相談 就学相談 学校問題相談	平日 8時半～17時15分	教育サポート センター	☎33-5115
精神保健福祉 相談(予約制)	11月18日(月) 13時半～15時	こころの里	11月15日までに 備前保健所へ ☎086-272-3934
年金相談 (予約制)	12月3日、10日、 24日(火) 10時～12時、 13時～16時	メルカ3階 ホール1 ※10日は 八浜市民センター	11月1日から 岡山西年金事務所へ ☎086-214-6541
※岡山西年金事務所が岡山県社会保険労務士会に運営を委託しています。			
住宅無料相談会 (予約制) リフォームなど	12月10日(火) 13時半～	水道庁舎1階 会議室	11月29日までに 都市計画課へ ☎32-5544
労務無料相談 (予約制)	毎週水曜日 (第5水曜日を除く)	社会保険労務士会 (岡山市北区野田 屋町 2-11-13)	前日までに社会 保険労務士会へ ☎086-226-0164
障害者就労 相談	平日 8時半～17時15分	障害者就労 支援センター	☎32-1113
消費生活相談	毎月第2・4水曜日 9時半～12時	市民相談室	☎32-5521

カレンダー



カレンダーのページ

11月

休日当番医

(診療時間)

- 内科 9時～17時
- 外科 9時～17時
- 歯科 9時～12時

都合により、当番医が変更になる場合があります。

※小児救急医療電話相談
#8000、又は 086-272-9939
休日：18時～23時
平日：19時～23時

市民病院情報コーナー

●脳ドック(要予約)

- 日時/毎週月曜日 10時～
- 場所/2階ドック室

●禁煙外来(要予約)

- 日時/毎週木曜日 14時～16時
- 場所/1階外来
- 問合せ/市民病院 ☎31-2101

乗合タクシーコールセンター ☎31-1411 (予約受付時間/7時～17時) おかけ間違いのないようご注意ください。

日	月	火	水	木												
市役所窓口業務延長日 住民票・税証明の発行等、取扱業務は限られます。 ○窓口延長日/6日、13日、20日、27日(水)17時15分～19時 □日曜開庁/3日、12月1日(日)8時半～17時15分		KCT 番組表 アナログ 13チャンネル デジタル 312チャンネル...		11月の放送スケジュール 9:30 たまのニュース 14:30 たまのニュース 15:30 再放送番組 19:30 たまのニュース 20:30 再放送番組 0:30 たまのニュース 1:30 再放送番組 ★たまのニュース/KCTワイドで放送された玉野市の出来事をまとめて、前半と後半に分けて放送します。 ★再放送番組/これまでに放送した市民チャンネルを放送します。 【問合せ】秘書広報課/☎32-5533												
せいきょう玉野診療所 (羽根崎町) ☎81-1696 松尾医院 (宇野) ☎32-4662 三島歯科医院 (玉原) ☎31-5851	3 中村医院 (長尾) ☎71-2217 みやもと整形外科医院 (東紅陽台) ☎71-3030 三宅歯科医院 (玉) ☎21-3210 南ヒノデ建設 (迫間) ☎71-6008 ~11日	4 なやみごと相談 (行政・人権相談) (玉原市民センター) 9時～12時 ☎32-5506	5 深山もみじ賞 (FII)～8日 青森S級場外 (FI)～8日	6												
水田小児科医院 (宇野) ☎31-1350 近藤医院 (東田井地) ☎41-1061 三宅歯科医院 (田井) ☎32-2418	10 市民法律相談 (市役所1階市民相談室) 13時～16時(予約制。11月1日から市民相談室へ) ☎32-5506 K.サービス (築港) ☎31-0899 ~18日	11	12 糖尿病教室 (市民病院2階ドック控室) 13時半～15時	13 相続・境界等財産の手續相談 (社会福祉協議会) 13時半～15時半(予約制。☎31-5601) マタニティスクール(前期) (市民病院2階講堂) 13時半～15時半												
のうの小児科医院 (田井) ☎33-9888 宇野八丁目クリニック (宇野) ☎33-8080 赤木歯科医院 (築港) ☎31-1771	17 南新井建設 (和田) ☎81-7358 ~25日	18 法律相談 (社会福祉協議会) 10時～15時(予約制) ☎31-5601 ニッカンスポーツ杯 (FI)～21日	19	20												
大萩内科医院 (胸上) ☎41-1087 三宅内外科医院 (槌ヶ原) ☎71-2277 あさの歯科医院 (玉原) ☎31-7722	24 DAIKO テクノ(株) (田井) ☎31-9505 ~12月2日 武雄S級場外 (FI)～27日	25	26 糖尿病教室 (市民病院2階ドック控室) 13時半～15時	27 県中央児童相談(教育サポートセンター) 10時～☎33-5115 競輪祭小倉場外 (GI)～12月1日												
東条小児科医院 (迫間) ☎71-5110 玉野市民病院 (宇野) ☎31-2101 石田歯科医院 (宇野) ☎32-2882	12/1 ※休日当番医の内科、外科、歯科をよくご確認ください。 内科 外科 歯科	市内の交通事故発生状況 平成25年1月1日～平成25年9月30日														
			<table border="1"> <thead> <tr> <th></th> <th>人身事故件数</th> <th>死者数</th> <th>負傷者数</th> </tr> </thead> <tbody> <tr> <td>平成25年</td> <td>237件</td> <td>1人</td> <td>287人</td> </tr> <tr> <td>昨年対比</td> <td>-25件</td> <td>1人</td> <td>-54人</td> </tr> </tbody> </table>		人身事故件数	死者数	負傷者数	平成25年	237件	1人	287人	昨年対比	-25件	1人	-54人	
	人身事故件数	死者数	負傷者数													
平成25年	237件	1人	287人													
昨年対比	-25件	1人	-54人													

玉野市フェイスブック連動企画



たまののできごと

<http://www.facebook.com/tamanocity>

いいね! **1357**人 (10月1日現在)
※玉野市フェイスブックページのいいね!の数



10月12日(土)
興陽高校 作品展

10月12日に、晴天の中イギリス庭園で興陽高校の作品展が行われました。

ファッションショーでは、最初に槌ヶ原保育園の園児たちが登場。可愛い様子が拍手がわきました。その後、趣向を凝らした自作の衣装を身にまとい、生徒たちが登場しました。音楽に合わせたポージングやモデルウォークで会場を盛り上げました。

ケーキやフラワーアレンジメントも大人気。販売コーナーの商品はすぐに売り切れていました。



10月14日(月・祝)
源氏が勝利しプレイベントの雪辱

10月14日に香川県屋島で、瀬戸内国際芸術祭のイベント現代源平屋島合戦絵巻が開催されました。源氏軍(白)と平家軍(紅)の部隊に分かれ、パレードや運動会、ダンスで競うこの合戦。各チーム思い思いの衣装で参戦していました。玉野市からはおもてなし隊が参加し、「お・も・て・な・し」と全員で声を合わせながらアピールしました。

サッカーや騎馬戦といったチーム戦、紅白全員でのダンス、和太鼓や吹奏楽のコンサートなど、多彩なステージが行われました。



10月5日(土)
UNOフェスは雨だった

10月5日に、瀬戸内国際芸術祭秋会期のオープニングイベントとして、UNOフェスが行われました。天気はあいにくの雨でしたが、岡山に縁のアーティストたちが集まり、開幕を華々しく彩りました。そして、秋会期からの新しい作品、わらアート号も大人気。多くの人が集まっています。

この日はにっぽん丸の出航セレモニーも行われ、船から投げられたカラフルなテープがとても綺麗でしたよ。



9月21日(土)
交通安全フェア

9月21日に玉野自動車教習所で交通安全フェアが開催され、保育園児の鼓隊演奏などが会場を盛り上げました。

指導官によるバイクパレードでは、華麗な運転テクニックに歓声が上がっていました。記者が気になったのはビンゴのカード。数字ではなく、道路標識が書かれて、遊びながら勉強できるように工夫されていました。

また、普段は乗れない白バイに乗ることもでき、子ども達は大喜びでした。



9月28日(土)29日(日)
「舟底の記憶」ワークショップ

9月28日、29日に「舟底の記憶ワークショップ」が開催されました。鉄製品を熱し、カンカンと叩いて形を変えるこのワークショップ。参加者は約120人!小さな子供や大人、観光に来た外国の人まで参加し、大盛り上がりでした。みんな夢中でカンカン叩いていましたよ。

後日、できた鉄を作家さんが取り付けました。よく観ると、「あれ、ここ、前観たときと違う」と新しい発見が。進化し、今までと違う「舟底の記憶」。瀬戸内国際芸術祭が閉幕しても、展示されます。じーっと観てみてくださいね。



編集後記

今月号の表紙は瀬戸内国際芸術祭で展示された「わらアート号」です。わらでできたこの機関車、上に登れたり煙突からはシャボン玉が出たりするんです。多くの人を魅了していました。

11月になるとすっかり秋ですね。玉野の秋はイベントが盛りだくさん。5ページにわたって特集していますよ。市内のあちこちで開催されるイベント、ぜひ楽しんでくださいね。

発行・編集

岡山県玉野市政策部秘書広報課 〒706-8510 岡山県玉野市宇野1-27-1

TEL 0863 (32) 5533 FAX 0863 (32) 5507

<http://www.city.tamano.okayama.jp> / Eメール kouhou@city.tamano.okayama.jp



玉野市の広報紙は環境にやさしい大豆インキを使用しています

