



目次

- P2 イベント
- P4 平成26年度当初予算
- P6 連結財務諸表
- P7 募集
- P10 講座・講演
- P12 掲示板
- P15 たまのののののちゃん

- P16 たまの・港フェスティバル
- P18 補助・助成制度
- P20 災害時の備え
- P22 学校支援ボランティア
- P23 がん総合検診
- P24 特定健診
- P25 セットけんしん

- P26 健康のページ
- P27 文化センターガイド
- P28 子育て支援センターだより
- P29 児童館だより
- P30 カレンダー
- P32 たまののできごと

◆◆ イベント情報 ◆◆

※料金の表記がないものは無料

内尾和正 心描画展 ～綺譚しるべ～

■日時／5月17日(土)～9月16日(火)
10時～19時
※水曜定休



©Uchio Kazumasa

○プロフィール○

1959年
岡山県玉野市生まれ

1979年
大阪デザイナー学院イラスト科卒業

1981年
大阪にてフリーのイラストレーターとして独立

1993年
アトリエを岡山に移転し、主にエアブラシによるリアルイラストを制作する。世界各地での展示会や、企業CM、映画「ファイナルファンタジー」の制作に携わるなど、国内、海外でも幅広く活躍している。

内尾先生のサイン会開催

■日時／5月17日(土) 10時～

◆場所／たまののミュージアム
◆問合せ／たまののミュージアム
☎0863-31-6131

みやま公園 イベント情報

紅茶とケーキ

深山イギリス庭園内で花と緑に囲まれて、アフタヌーンティーをどうぞ。

■日時／5月25日(日) 10時～16時

■定員／先着200人

■料金／300円(入園料別途必要)

園芸教室 花づくり

季節の花で寄せ植えをします。

第45回玉野美術秀作展

市内在住の作家で、書道、絵画、日本画、水墨画の各分野で県展・中央展へ出品、または入賞した作品を展示します。

■日時／5月27日(火)～6月1日(日) 9時～17時(最終日は16時まで)

■場所／文化センター

ギャラリー

■問合せ／文化センター

☎31・3711

第37回 たまの市民音楽祭

市内で活動する7団体が日頃の練習の成果を発表します。

■日時／5月18日(日) 13時開演

■場所／文化センター

ホール

■問合せ／文化センター

☎31・3711

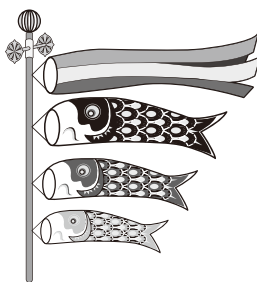
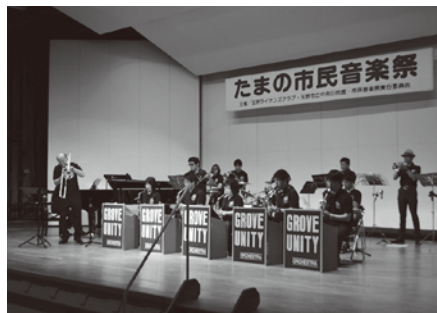

広告



玉野市子どもふれあいまつり 5月5日(月・祝)

■第1会場/みやま公園 芝生広場
(イギリス庭園横)

■時間/10時~14時

※例年と会場が異なります。



■第2会場/波川マリン水族館

■時間/9時~17時

市内在住で、特別無料入場券をお持ちの小学生以下の児童、幼児に限り入館無料。特別無料入場券は、保育園、幼稚園、小学校、各市民センターにあります。

■第3会場/イギリス庭園

■時間/9時~16時半

どなたでも無料で入園できます。

※少雨決行。雨が激しい場合は、第1会場と第3会場は5月6日(火)に延期

延期の場合、キャラクターショーは中止します。

第2会場は延期せず5月5日(月・祝)に行います。

■問合せ/子育て支援課 ☎0863-32-5554



ドキドキ!プリキュアショー

5月5日(月・祝)

①11時~ ②13時~

場所:みやま公園

観覧無料



ショー終了後に写真撮影会があります。各自カメラを持参してください。

©ABC・東映アニメーション

大成丸入港セレモニー

皇太子殿下が進水式にご臨席された大成丸の入港セレモニーを行います。

■日時/5月18日(日) 12時45分~13時(予定)

■場所/宇野港第一突堤

■内容/式典、歓迎演奏(鼓隊演奏)

※天候によりイベント内容が変更になる場合があります。



- 入港日時/5月17日(土) 11時
- 出港日時/5月21日(水) 10時
- 大成丸/独立行政法人航海訓練所の練習船
- 総トン数/3,990トン
- 全長/91.28m
- 全幅/15.50m
- 定員/176人

■問合せ/宇野港航路誘致推進協議会事務局
(商工観光課内) ☎0863-33-5005

玉野・灘崎子ども劇場 鑑賞例会

いとうひろし原作の『ふたりでまいご』をユーモアたっぷりに披露。

■日時/5月30日(金) 18時半

■場所/レクレセンター ミーティングホール

※鑑賞には料金が必要です。詳しくはお問い合わせください。

■問合せ/玉野・灘崎子ども劇場 ☎32・0405

第27回 病院の日・看護の日

「地域医療連携携室のお話」や「病院内見学ツアー」や作品展など、多くの催しを予定しています。

■日時/5月16日(金) 13時半~15時半

■場所/市民病院1階

■問合せ/市民病院 ☎31・2101

広告



イベント情報

予算

募集

講座・講演

掲示板

港フェス

補助・助成

ハゼードマップ

学校支援

健康

文化センター

子育て

カレンダー

平成26年度玉野市当初予算

予
算

一般会計予算は227億5000万円。前年度比3.2%増。

一般会計の予算総額は前年度に比べ3.2%増え、7億円の増額となりました。

主な要因としては、消費税増税に伴う低所得者対策として実施される臨時福祉給付金事業や防災行政無線の整備、玉野商業高校校舎の改築などがあげられます。

また、予算編成にあたっては、市税を中心とする自主財源の確保や経常経費の一層の削減と抑制に努めながらも、将来の玉野市に必要な不可欠、かつ緊急性の高い施策・事業について重点的に予算配分を行いました。

一般会計
227億5,000万円
教育、福祉、道路整備など、基本的なサービスを行う会計

特別会計
269億6,011万円
国民健康保険、介護保険などの特定事業を行う会計

企業会計
111億2,569万円
病院、水道、下水道(料金収入で運営している会計)

一般会計での市民1人当たりの予算額 359,706円

高齢者の福祉や児童手当、生活保護に 141,427円	子どもたちが学ぶために 44,633円	借金の返済に 36,239円
保健やごみ処理に 34,185円	市民センターの運営や広報などに 31,546円	道路や公園づくり、維持に 30,640円
消防や救急に 21,530円	農業、林業、漁業を応援するために 8,178円	その他 11,328円

貯金 主要6基金現在高:総額17億円 **借金** 市債現在高:総額222億円

※平成25年度末見込(企業会計を除く)

新年度の目玉事業を紹介します！

防災対策のために

防災行政無線の整備 **2億9,318万円**

非常時に避難情報、警戒情報などを市民に広く素早く伝えるため、防災行政無線の整備をします。

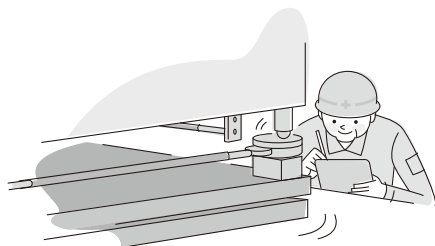
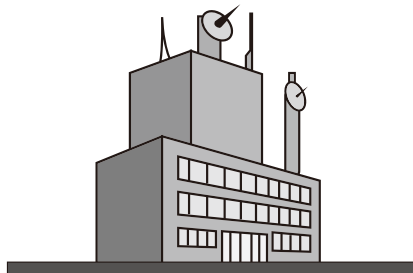

商業高校の耐震改築工事 **3億5,110万円**

安心して教育が受けられる環境を整備するため、商業高校の耐震改築工事を行います。

地域医療・救急体制充実のために

高規格救急自動車の更新 **3,611万円**

最新の救急車の導入により、救命率の向上を図ります。

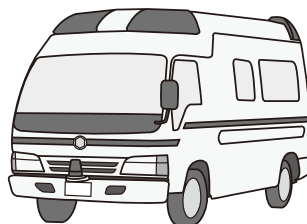

子どもたちが明るく健やかに育つ環境づくりのために



小中連携英語力育成事業 **194万円**

中学校の英語担当の先生が、学区の小学校でも授業をします。小学校から中学校まで一貫した英語教育をすることにより、英語力の向上を図ります。

風しん予防接種費用の助成 **280万円**

妊娠を希望する風しんの免疫を持たない女性とそのパートナーに対して、風しん予防接種費用の一部を助成します。



■問合せ／財政課 ☎32-5503

平成24年度 玉野市の連結財務諸表

これまでの現金収支を表す決算書に加えて、より詳しく市の財政状況を把握分析するため、財務諸表を作成しています。作成に当たっては、総務省方式改定モデルに従って、平成24年度決算における市の全ての会計、関係する一部事務組合、公社第三セクターを含めた連結の財務諸表を作成しています。

詳しくは市のホームページに掲載していますのでご覧ください。

貸借対照表 (バランスシート)

貸借対照表とは、市が保有する財産(資産)と、その財産がどのような財源(負債・純資産)で賄ってきたかを総括的に対照表示したものです。

平成24年度末に玉野市が持っている資産約1千273億円は、純資産約767億円と負債約506億円で構成されています。

1. 資産：住民サービスを提供するために保有している財産
2. 負債：将来負担する必要がある債務
3. 純資産：既に負担済の資産

■連結貸借対照表(バランスシート) (平成25年3月31日現在)

資産の部		負債の部	
土地、建物等	1,130億円	地方債等	448億円
投資、基金等	40億円	未払金、引当金等	58億円
現金預金等	103億円	負債合計	506億円
(うち資金 76億円)		純資産の部	
		純資産合計	767億円
資産合計		負債・純資産合計	
1,273億円		1,273億円	

行政コスト計算書

行政コスト計算書とは、1年間に提供したごみの収集などの行政サービスに必要な経費(費用)と、その対価として受け取った受益者負担(収益)を対比させたものです。

平成24年度の純経常行政コストは約274億円です。その財源は地方税や地方交付税といった一般財源等によって賄われています。

1. 経常費用：資産形成に結びつかない行政サービスに必要な経費
2. 経常収益：行政サービスの対価として得た財源
3. 純経常行政コスト：経常費用ー経常収益

■連結行政コスト計算書 (平成24年4月1日~平成25年3月31日)

経常費用 (A)	580億円
人にかかるコスト	73億円
物にかかるコスト	103億円
移転支的的なコスト	289億円
その他コスト	115億円
経常収益 (B)	306億円
使用料、保険料、事業収益など	
純経常行政コスト (A) - (B)	274億円

■問合せ／
財政課 ☎32-5503

純資産変動計算書

純資産変動計算書とは、貸借対照表の純資産が1年間にどのように増減したのかを表示したものです。純資産は今まで負担してきた部分になるので、この1年間で今までの世代が負担した資産が増えたのか、減ったのかがわかることとなります。

平成24年度は、行政コスト計算書で計算した純経常行政コストを、一般財源や補助金で全てを賄うことができなかったため、約8億円の純資産が減少しています。

資金収支計算書

資金収支計算書とは、1年間の資金(現金)の流れを、「経常的収支」、「公共資産整備収支」、「投資・財務的収支」の3つに区分して表示したものです。

平成24年度は、約16億円の資金が減少しています。

1. 経常的収支：日常の行政活動による収支
2. 公共資産整備収支：公共事業に伴う収支
3. 投資・財務的収支：投資や借金の返済などに伴う収支

■連結資金収支計算書 (平成24年4月1日~平成25年3月31日)

23年度末資金残高	92億円
経常的収支	33億円
公共資産整備収支	▲10億円
投資・財務的収支	▲39億円
24年度末資金残高	76億円

■連結純資産変動計算書(平成24年4月1日~平成25年3月31日)

23年度末純資産残高	775億円
純経常行政コスト	▲274億円
一般財源(地方税等)	143億円
補助金等受入	127億円
臨時損益	▲3億円
その他	▲1億円
24年度末純資産残高	767億円



玉野市職員を募集します。



事務職と土木技術職の採用試験を行います。

	事務職	土木技術職 A
1次試験実施日	6月22日(日)	6月15日(日) (9月にも実施予定)
申込期間	5月7日(水)～6月6日(金)	5月7日(水)～5月30日(金)
募集人数	10人程度	3人程度
年齢要件	昭和61年4月2日以降に生まれた人	昭和59年4月2日以降に生まれた人
資格要件	高校を卒業した人	高校を卒業した人で、高校、大学等で土木の専門科目を履修した人

※詳しくは、受験案内をご覧ください。

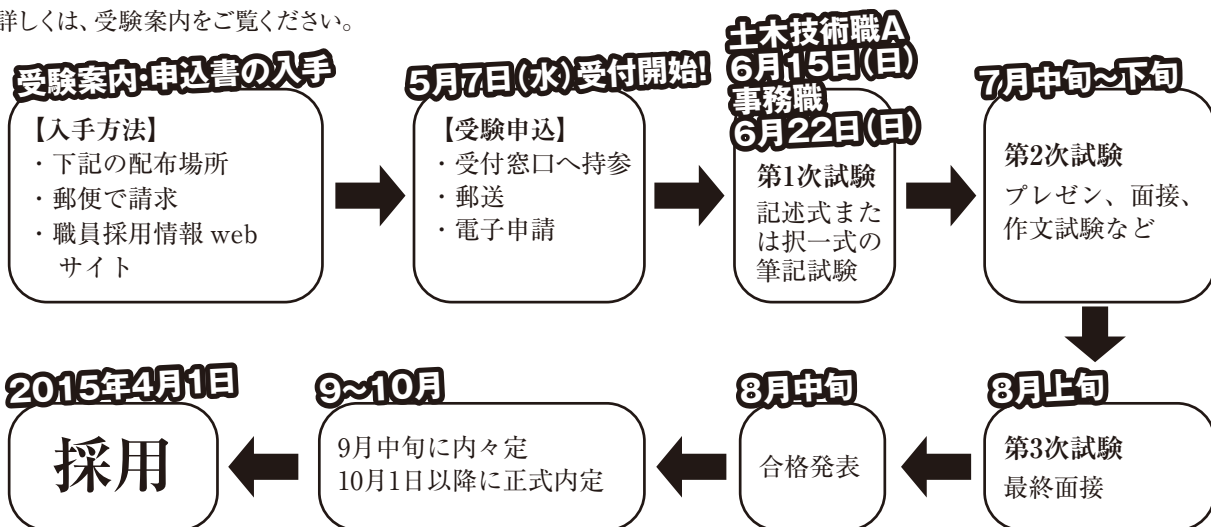

詳しくは、インターネットの職員採用情報のページをご覧ください。

<http://www.city.tamano.okayama.jp/saiyo/>

■受験案内等の配布場所／

市役所1階総合案内、3階人事課、文化センター、各市民センター

■申込み・問合せ／

玉野市職員採用試験委員会 (人事課内) ☎32-5515

■採用情報フェイスブック／

採用試験に関する情報をお届けしています。(フェイスブックへの登録の有無が採用に影響することはありません)

<http://www.facebook.com/tamanocity.Recruiting>



自分たちで成人式をプロデュースしませんか

今年成人を迎える皆さんの中から、成人式の企画・運営に携わる実行委員を募集します。自分たちで一生の思い出に残る成人式をつくりませんか。

■資格／成人式対象者で、市内または近郊に在住している人

■活動期間／8月～成人式当日

■内容／実行委員会(平日夜6～程度)への参加、当日の司会進行など

■募集人数／15人程度

■応募方法／住所、氏名、生年月日、電話番号を電話またはEメールでお知らせください。

■締切／5月30日(金)

■対象／平成6年4月2日～平成7年4月1日生まれの市民(市外在住者含む)

■申込み・問合せ／社会教育課 ☎32・5577

Eメール

sykaikyoku@city.tamano.okayama.jp

◆◆ 募集 ◆◆



第9回たまの浜川
ビーチサッカー大会

- 日時／6月8日(日) 9時～
- 場所／浜川海岸
- 定員／
- レディース 先着8チーム
- エンジョイ 先着28チーム
- ※1チーム5人以上
- 料金／
- レディース 8000円
- エンジョイ 10000円
- 募集期間／5月7日(水)～17日(土)
- ※詳しくはレクレセンターにある大会要項をご覧ください。
- 申込み・問合せ／実行委員会(玉野市スポーツ振興財団内) ☎32・3709

募集

シーカヤック体験

- 日時／6月21日(土)9時～
- ※雨天時順延
- 場所／浜川青年の家
- 対象／小学5年生以上
- ※未成年のみの場合は、保護者の署名が必要です。
- 料金／1人1700円
- 定員／20人程度
- ※定員を超えた場合は抽選。
- 申込方法／往復はがきに必要な事項を記入し、郵送でお申し込みください。
- 締切／5月31日(土)必着
- 申込み・問合せ／浜川青年の家 ☎81・8039
- 〒706・0028 浜川2・7・1

第19回玉野合唱祭
参加団体募集

- 日時／11月16日(日) 14時開演
- 場所／文化センター
- 料金／無料
- 募集団体数／15団体程度(応募多数の場合先着順)
- 資格／市内に活動拠点があり、市内で行われる代表者会議(3回程度)に参加可能で、当日の運営に携わることのできる団体
- 締切／5月30日(金)

スマイル!たまの楽農塾 塾生募集

- 先輩農業者のほ場で作業体験をしながら栽培技術を基礎から勉強し、直売所などへの出荷を目指しませんか。
- 対象／市内在住の65歳くらいまでの男女
 - 定員／各科目20人程度
 - 締切／5月14日(水)
 - 研修科目／野菜、花き、果樹(複数受講可)
 - 講師／岡山農業普及指導センター職員ほか
 - 研修期間／5月下旬～平成27年3月 ※月1～2回程度、平日に開催
 - 受講料／実費が必要な場合があります。

雑穀栽培講習会

- 遊休化した農地は美観を損ね、害虫やイノシシなどの発生原因にもなります。遊休農地の活用法として雑穀栽培に取り組んでみませんか。栽培方法や各種支援制度の説明会を開催しますので、お気軽に参加してください。
- 説明会日時／5月28日(水) 13時半～
 - 場所／みどりの館みやま
 - 支援内容／種子の無償配布、自走式草刈り機、種まき機、管理機、刈り取り機など機材貸し出し、防鳥ネット購入補助、出荷奨励金の支給など

共通

- ◆申込方法／所定の申込用紙に記入し、農林水産課まで持参してください。
- ※申込用紙は農林水産課、各市民センター、みどりの館みやまにあります。
- ◆申込み・問合せ／農林水産課 ☎32-5561

たまの山海・美
ウォーキング

- まだある。魅力発見。田井地区歴史と今を探検散歩
- 日時／5月31日(土) 10時～
 - 場所／孫座古墳&東海岸 [後閑]

- 応募方法／所定の申込書に記入し、文化センターまで持参してください。
- ※申込書は文化センター、各市民センターにあります。
- 応募先・問合せ／文化センター ☎31・3711

「ボウリング教室
(1期)」参加者募集



- 料金／500円(保険含む)
- ※昼食は各自持参してください。
- 申込方法／電話でお申し込みください。
- 締切／5月22日(木)
- 申込み・問合せ／(公社)玉野市観光協会 ☎21・3486
- 日時／初回6月1日(日) 17時～19時(毎週日曜日、全6回)
- 場所／宇野港ボウル
- 定員／先着15人
- 対象／成人
- 料金／3000円(貸靴代別途必要)
- 申込方法／料金を添えて、レクレセンターまたは宇野港ボウルへお申し込みください。
- ※5月7日(水)から受付
- 申込み・問合せ／玉野市スポーツ振興財団(レクレセンター内) ☎32・3709

空き家を有効活用しませんか

空き家を探している人のため、市のホームページと都市計画課で「空き家」の紹介をしています。現在使っていない家がある人は、情報の登録をお願いします。

○空き家登録のメリット

- ・空き家にしていても、固定資産税などの維持管理コストがかかります。貸すことで管理コストが減り、プラスαの収入が入ります。
- ・貸し出すことで、空き家の管理ができ、大切な資産の維持につながります。

※不動産業を営む人は情報の登録不可。

※交渉・契約などは当事者間で行っていただきます。

空き家登録制度により賃借などが成立した場合、空き家の改修にかかる費用の2分の1(上限50万円)を補助する制度もあります。

詳しくはお問い合わせください。

■申込み・問合せ／都市計画課 ☎32-5538

特別支援教育支援員 登録者募集

市内の幼稚園・小学校・中学校で、学校生活や学習活動の援助をする特別支援教育支援員を募集しています。

- 勤務形態／非常勤(週5日、1日5〜6時間)
- 勤務場所／市内の幼稚園、小学校、中学校
- 採用方法／必要時に登録者の中から選考し、採用。
- 申込方法／履歴書を持参、または郵送してください。
- 申込み・問合せ／学校教育

募集

障害者職場体験 チャレンジ事業 職員募集

岡山県障害者職場研修事業などの研修を修了した人



育課
〒706・8510
宇野1・27・1
☎32・5575

を玉野市役所に事務補助員として募集します。

■申込期間／5月1日(木)〜15日(木)

■募集人数／1人

■対象／身体障害者手帳、療育手帳及び精神障害者保健福祉手帳の交付を受けている18歳以上の市民で、次のいずれかに当てはまる人

- 岡山県障害者職場研修事業(インターンシップ事業)を修了した人
- 玉野市障害者チャレンジ事業を修了した人
- 就労移行支援事業の支給決定期間を満了した人
- その他市長が必要と認める人

■申込方法／所定の申込書に記入し、郵送または持参してください。

※申込書は福祉政策課、市ホームページから入手できます。

■任用期間／6月1日(日)〜平成27年3月31日(火)

■勤務条件／

- 時間：13時〜17時
- 賃金：時給703円(通勤手当別途支給)
- 勤務場所：福祉政策課
- 内容：事務補助的な簡易作業

■申込み・問合せ／福祉政

玉野市高齢者保健福祉 事業及び介護保険事業 運営協議会委員募集

高齢者福祉施策と介護保険施策を計画的に推進するため、平成27年度から平成29年度までの「第6期玉野市老人保健福祉計画・介護保険事業計画」を策定します。計画の策定に当たり、ご意見やご提言をいただき、市民委員を公募します。

■募集人員／2人程度

■任期／委嘱の日から2年

■資格／市内在住の40歳以上(6月1日現在)で、平日の会議に出席でき、介護保険施策に関心のある人

■報酬／会議出席1回につき6500円(3回程度開催予定)

■応募方法／所定の申込書に必要事項を記入し、レポート「これからの介護保険施策について」(800字程度)を添えて、郵送または持参してください。

■締切／5月30日(金)当日消印有効

※結果は6月下旬までに文

策課
〒706・8510
宇野1・27・1
☎32・5556

霊園使用者募集

みやま公園内にある玉野市霊園の利用者を募集しています。昨年度から名簿の登録順に、面積など希望に当てはまる区画の中から選んでいただく方法に改めています。

なお、消費税増税に伴い、今年度から管理料を改定しています。管理料は6月2日(月)に指定口座から引き落としします。口座を登録していない利用者には納付書をお送りします。

※詳しくはお問い合わせください。

■申込み・問合せ／市民課

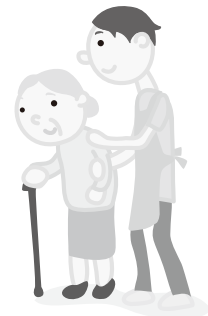

書でお知らせします。

■応募先・問合せ／長寿介護課
〒706・8510
宇野1・27・1
☎32・5537

☎32・5521

※料金の表記がないものは無料

◆◆ 講座・講演 ◆◆

ミネルバ講座案内

音楽講座

日本の懐かしい童謡・唱歌をみんなで楽しく歌います。

■日時／6月13日(金) 10時～11時半(全6回)

■定員／50人

■料金／3000円(別途テキスト代1080円必要)

■講師／佐藤 綾子 氏

岡山県立博物館公開講座

郷土、玉野市の戦国時代から江戸時代の歴史を学びます。

■日時／5月18日(日) 9時半～11時半

■定員／先着40人

■講師／内池 英樹 氏

共通

◆場所／ミネルバ(生涯学習センター)

◆申込期間／5月1日(木)～11日(日)

※3日(土)～6日(火)は休館

◆申込方法／ミネルバ窓口か電話、はがきのいずれかでお申し込みください。

※各センターに置いてある案内を必ずご覧の上、お申し込みください。

◆申込み・問合せ／ミネルバ(生涯学習センター)

☎83・9200

講座・講演

リサイクル容器ですてきなフラワーアレンジメント

■日時／5月29日(木) 10時～12時

■場所／リサイクルプラザ

■講師／玉野市消費生活問題研究協議会

■定員／10人

■料金／2000円

■準備物／花切ばさみ、新聞、レジ袋(持ち帰り用)

■申込方法／往復はがき、ファックス、Eメールのいずれかで、講座名、住所、氏名、電話番号を記入し、お申し込みください。

※定員を超えた場合抽選

■締切／5月15日(木)当日消印有効

※5月22日(木)までに受講の可否を通知します。

■申込み・問合せ／リサイクルプラザ

☎33・7377

〒706-0141

樋ヶ原3072・1

Eメール

tamano-recycleplaza@iris.ocn.ne.jp

わんぱく教室
～楽しい音楽療法～

お子さんのぜん息で悩んでいませんか。この教室では音楽療法士のもと、親子で楽しく腹式呼吸を学びます。

■日時／6月2日(月)～8月4日(月)の毎週月曜日。8月25日(月)、9月29日(月)、10月27日(月)、11月17日(月)、12月15日(月) 全14回 16時～17時(受付15時45分)

■場所／すこやかセンター

■対象／ぜん息性気管支炎、ぜん息気味、ぜん息といわれたことのある4歳から小学校2年生までの子どもとその保護者

■定員／先着10組

■内容／音楽療法士の指導のもと、親子で歌を歌ったり、楽器を使ったり、体を動かしながら楽しく腹式呼吸を学びます。

■申込方法／電話でお申し込みください。

■締切／5月16日(金)

■申込み・問合せ／すこやかセンター ☎31・3310

すくすく親子
アレルギー教室

■日時／6月5日(木) 13時～15時

■場所／すこやかセンター

■対象／お子様の食物アレルギー、アトピー性皮膚炎、ぜん息などでお悩みのお子様のアレルギーに関する人

■定員／先着10組

■内容／「アレルギーについて」小児科の先生のお話、栄養士の話、食物アレルギーを考慮したおやつを試食

※託児あり(予約制)

■申込方法／電話でお申し込みください。

■締切／5月29日(木)

■申込み・問合せ／すこやかセンター ☎31・3310



広告

たまの地域人づくり大学

開校4周年記念講演会 『首都崩壊』裏話。日本再生と、 なぜ岡山なのか。

一僕の震災体験、そして岡山、玉野の魅力ー

玉野市出身の人気作家、高嶋哲夫氏が最新作の『首都崩壊』にまつわる裏話をします。

■日時／5月11日(日)
13時半～15時

■講師／小説家 高嶋 哲夫 氏

■料金／無料

■締切／5月8日(木) 17時まで



<プロフィール>

1949年生まれ。玉野市出身。
玉野高等学校、慶應義塾大学工学部
卒業、同大学院修士課程修了。
日本推理作家協会、日本文芸家協会、
日本文芸家クラブ会員。

災害などを題材に、リアリティのある小説で今
注目を集めている人気作家。自身の阪神・淡路
大震災の経験から防災や教育、科学技術など幅
広い講演活動を行っている。

1994年 『メルトダウン』第1回小説現代推理
新人賞受賞

1999年 『イントゥルーダー』第16回サントリー
ミステリー大賞・読者賞ダブル受賞

2007年 『ミッドナイトイーグル』映画化

2010年 『風をつかまえて』
第56回青少年読書感想文
全国コンクール課題図書(高等学校の
部)に選定

2013年 『ライジング・ロード』

第19回 みやま公園を ハルディックウォークで楽しもう!

たまの地域人づくり大学連携(企画/パラダイス玉野)

■日時／5月25日(日) 9時～12時

■場所／深山公園 自由広場

■内容／○受付 9時～9時半
○準備体操 9時半～10時
○ウォーキング 10時～12時
・レギュラーコース(約4～5km)
・ソフトコース(約2～3km)

■料金／500円(会員は無料) ポールレンタル300円
※平成26年度会員を受け付けます。年8回。
年会費1500円

■申込方法／事前申込不要。当日会場で受付

■問合せ／パラダイス玉野会長 竹下
☎090-7548-7406

災害時地域ささえあい講座(全3回)

災害が発生した時の対応や地域のささえあい、災
害ボランティアについて学びます。

■日時／初回6月1日(日) 10時～12時
2回目6月15日(日) 13時～15時
3回目7月13日(日) 13時～15時

■講師／危機管理課職員
2・3回目 日野ボランティア・ネットワーク
山下 弘彦 氏

■定員／先着50人

■料金／無料

■締切／5月29日(木) 17時まで



シニア世代いきいき講座“おやじ塾”

団塊の世代が地域社会で自立して楽しく活躍す
るため、様々な体験にチャレンジ!

■初回／5月11日(日) 15時～
※開校4周年講演会終了後
全10回。2回目以降は
基本第1日曜日に開催
(8月は休み)

■定員／20人

■料金／材料資料代14,700円必要(初回到徴収)

■締切／5月8日(木) 17時まで



「世界一の魂の集団を目指して」

永い歴史を持ち、日本の伝統芸能の至宝とも言わ
れる木下サーカス。サーカスの起源と現在のサーカ
ス像、そして将来展望などについて講演します。

■日時／6月22日(日) 10時～11時半

■講師／木下サーカス株式会社

代表取締役社長 木下 唯志 氏

■定員／先着60人

■料金／無料

■申込期間／5月18日(日)9時～
6月19日(木)17時まで



共通

◆場所／文化センター

◆申込方法／所定の受講申込書、ファックス、電
子申請で受け付けます。

※電話での申込は受付不可

※市内在住、在勤(学)の人ならどなたでも受講
可能

◆申込み・問合せ／文化センター

☎31-3711 FAX31-5250

◆◆ 掲示板 ◆◆

スマイル！たまの応援寄附金のお礼

市では「ふるさと納税制度」として、「スマイル！たまの応援寄附金」を募集し、まちづくりに対するご協力を願っています。

平成25年4月から平成26年3月末までに、31名の方から、総額3,058,640円の寄附をいただきました。寄附金は市のまちづくりに大切に使用させていただきます。応援どうもありがとうございました。なお、平成24年度中にいただいた寄附は、平成25年度の下記の事業に活用させていただきました。

寄附金活用希望事業	主な寄附金活用事業 (平成25年度事業)	事業費(単位:円) (平成25年度当初予算)
1. 心豊かな人をはぐくむまちづくり事業 家庭・地域の教育力の充実、安全で適切な教育環境の提供	35人学級実施事業 児童の基本的な生活習慣や学習習慣の定着及び学力向上を図るため、小学校全学年で35人学級を実施していきます。	57,363
2. 安心して生活できるまちづくり事業 高齢者・障害者の生活を支援、こどもの健やかな成長を支援	子ども医療費助成事業 保険診療による医療費の自己負担分について、中学校3年生終了までを補助対象期間としています。	245,579
3. 安全で災害に強いまちづくり事業 火災・災害等による被害の軽減、交通事故の減少	消防車両等更新事業 高齢化社会の進展及び救急需要の増大に伴い、高度で適切な応急処置を行うために老朽化した高規格救急自動車を更新します。 (配置先 荘内出張所1台)	33,600
4. 事業は指定しない	公共交通運営事業 高齢者をはじめとした交通弱者の移動手段の確保や、交通利便性の向上、地域間交流のため、コミュニティバスに乗合タクシーを組み合わせた新たな公共交通体系を構築し、平成24年7月から運行を開始しています。	65,621
合計		402,163

掲示板

「地域応援商品券」好評発売中！

各種イベント、企業の福利厚生、慶弔など様々な用途にご利用できる地域共通商品券です。ぜひお買い求めください。

- 額面 / 500円
- 利用店舗 / 約370店
- 使用期限 / 購入日から6か月間
- 販売場所 / メルカカウン

飼い犬の登録と
狂犬病予防接種を

飼い犬の登録

生後91日以上の子犬については登録が必要です。

タナ、三井生協荘内店、岡山商工会東見支所、玉野商工会議所
■ 問合せ / 玉野市商店団体連合会(玉野商工会議所内)
☎ 33・5010

狂犬病予防注射

毎年、接種が法律により義務付けられています。必ず届出が必要です。

■ 手数料 / 1頭3000円
■ 登録方法 / 所定の用紙に記入し、環境保全課で登録してください。
※登録用紙は環境保全課にあります。
※登録内容に変更があったとき、飼い犬が死亡したときも届出が必要です。

農 地産地消で元氣じゃ

5月 アイスプラントの巻

肉厚な葉にキラキラ輝く粒。シャキシャキ・プチプチの食感に、ほんのり塩味！こんな珍しいオシャレ野菜が玉野で作られています。

農家直伝 おいしいレシピ

ちょうどいい塩加減になるように、海水と同じくらいの濃度の塩水をかけ調整しています。

おおが ゆきお たえこ
今月の元氣な農家さん 大賀幸男さん・妙子さん

■ 問合せ / 農林水産課 ☎ 32-5561
みどりの館みやま ☎ 32-0115 (月・火定休日)

犬猫の死骸の収集について

道端で犬猫が死んでいる場合は収集します。環境保全課まで連絡してください。
※連絡を受けた時間によっては当日中に収集に行けない場合もあります。

共通

■ 問合せ / 環境保全課
☎ 32・5520

広告

消費税増税に伴う使用料等 改定について

改定使用料等	担当課	問合せ
霊園管理料 斎場使用料	市民課	☎32-5521
消防手数料	予防課	☎31-5712
廃棄物処理 手数料	環境保全課	☎32-5520
室料、診断書料及 び証明書料等、 保険外負担に 関する費用	市民病院	☎31-2101

※その他、水道料金や下水道使用料、行政財産使用料も改定します

介護保険施設等の待機者情報

(平成26年1月末現在)

○介護老人福祉施設(特別養護老人ホーム)

施設名	住所	電話	定員	待機者数
いこい荘	長尾1578-2	71-0056	80	210
宗玉園	梶岡576-2	41-2788	102	82
フェニックス	玉原2-24-40	32-3038	80	215
グランデパール	用吉1676-1	73-5020	50	209
ハモニカドゥーエ	長尾2116	73-9300	29	153
いろりの里	八浜町波知555	51-1005	25	61
夢	山田468-1	43-9001	25	85
ひび喜楽園	渋川1-14-13	81-1010	60	111
すまいる苑	田井6-8-1	31-9711	60	67

※重複申込者を名寄せし、要介護認定未申請者等を除いた実質的な待機者数 766人

○介護老人保健施設(老人保健施設)

施設名	住所	電話	定員	待機者数
玉野マリンホーム	築港5-16-25	31-5295	100	62
コスモス	上山坂2016-1	66-5200	100	33

■問合せ/長寿介護課 ☎32-5534

4月末から山田、西田井地の各一部を 供用及び処理開始

平成25年度に公共下水道整備を行った山田、西田井地の一部について、4月30日(水)から供用及び処理を開始しました。

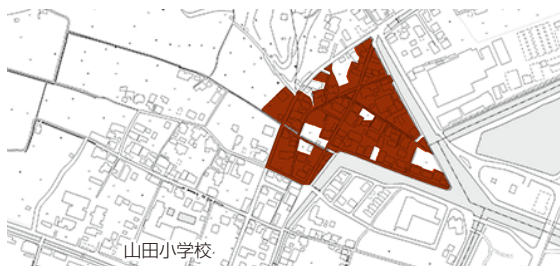

○下水道事業受益者負担金

処理開始となった区域については、下水道の受益者負担金を新規に納めていただく必要があります。4月末から処理開始した地域については、来年度に負担していただきます。

○3年以内に排水設備工事を

下水道の処理が始まった地域は、3年以内にご家庭のトイレを水洗化しなければいけません。

また、台所や風呂場・洗濯機などから出る汚水も公共下水道に接続しなければなりません。早期の排水設備工事をお願いします。(浄化槽を設置している場合も同様です)

詳しくはお問い合わせください。

■問合せ/下水道課 ☎32-2777

○排水設備の工事は指定工事店で

下水道への接続工事は、条例により玉野市指定の工事店で行わなければなりません。現在、玉野市指定工事店は127社登録されています。

○水洗便所改造資金融資あっ旋制度

排水設備工事のうち、水洗便所の改造費用について最高80万円までの融資あっ旋制度があります。

■条件/

- ・処理開始後3年以内に排水設備の完工検査が完了すること
- ・連帯保証人がいること
(現在の利子負担は年利1.2%です)

○水洗便所設置奨励金制度

処理開始後1年以内に排水設備工事の完工検査が完了した場合、1棟につき1万円の水洗便所設置奨励金を交付します。

(法人、官公署、私道申請によって「取付ます」を設置した場合などは除く)

◆◆ 掲示板 ◆◆

ポイ捨て・不法投棄禁止!

5月30日～6月5日(環境の日)は「全国ごみ不法投棄監視ウィーク」です。美しいまちを目指しましょう。

- 廃棄物を山や河川、道路などに捨てることは重大な犯罪です。
- 喫煙はマナーを守りましょう。たばこのポイ捨ては街を汚すだけでなく、火災の発生原因にもつながります。屋外で喫煙する場合は、携帯用吸い殻入れを使用しましょう。
- 空き缶のポイ捨てはやめましょう。
- 家庭外で発生したごみは、きちんと持ち帰りましょう。

■問合せ/環境保全課 ☎32-5520

「架空請求」は、とにかく無視!

「訴訟を起こした」「財産を差し押さえる」「覚えがない場合は早急に連絡してください」などと書かれたハガキが届いたら不安ですよ。

最近、このような「架空請求」に関する相談が増えています。でも、「架空請求」はとにかく無視! 絶対に連絡しないでください。

連絡してしまい、訴訟取り下げ費用として数十万円を請求されたケースも報告されています。

不安になったり、トラブルになったりした場合は消費生活相談窓口にご相談ください。

■連絡先/市民課 ☎32-5521
岡山県消費生活センター
☎086-226-0999

掲示板

**大腸がん検診無料クーポン券
検診手帳及び肝炎ウイルス
検査無料券について**

市では次の年齢に達した人に対し、大腸がん検診に関する「検診手帳」と市の実施する検診が無料で受けられる「大腸がん検診無料クーポン券」を5月末までに郵送します。

また、これまでに市が実施した肝炎ウイルス検査を受けたことのない人で、次の年齢に達した人に対し市の実施する肝炎ウイルス検査が無料で受けられる「肝

炎ウイルス検査無料券」を5月末までに郵送します。

この機会を利用して、市が実施するがん検診をぜひ受診してください。

無料クーポン対象者

○大腸がん検診/4月1日現在満40、45、50、55、60歳の人

無料券対象者

○肝炎ウイルス検査/4月1日現在満40、45、50、55、60、65歳で、市が実施した肝炎ウイルス検査を受けたことのない人

■問合せ/すこやかセンター
☎31・3310

子育てファミサポ

登録説明会

子育ての応援をしてほしい人、子育ての応援をしてくださる人、ぜひご参加ください。

■日時/5月14日(水)、18日(日) 9時半～11時半

※入会希望の人は、印鑑を必ず持参してください。説明は随時させていただきます。

講習会

■日時/5月29日(木) 9時半～11時半

■内容/子どもが喜ぶ簡単

な軽食づくり

■講師/市立学校給食センター 松浦 宏美 氏

■料金/400円

■申込方法/電話でお申し込みください。

■申込期間/5月7日(水)～22日(木)

※託児あり(先着5人)

共通

◆場所/児童館

◆申込み・問合せ/子育てファミリー・サポートセンター(児童館内)
☎32・3778

パートナーの暴力などで悩んでいますか?

相談してみること、ひとりでは気づかなかつた解決方法が見つかるかもしれません。女性相談員があなただの話を伺い、解決に向けて一緒に考えていきます。

相談は無料、秘密は厳守します。

■日時/毎日9時～16時(水曜、祝日、年末年始をのぞく)

■場所/日の出ふれあい会館

■申込み・問合せ/男女共同参画相談支援センター
☎33・7867

広告

「たまのののののちゃん」は
一か月のみの掲載です。

毛虫に注意!

5月頃から毛虫についての相談が多く寄せられます。
毛虫の駆除は、発生初期の対処が効果的です。自宅の庭や所有地など、早期発見と駆除にご協力ください。
防除、駆除は土地・樹木の所有者や管理者の責任です。個人での駆除が困難な場合は、専門業者にご相談ください。
※市では市有地、公共用地以外での駆除は行っていません。

【毛虫の特徴】

- 種類によっては年に2~3回発生する。
- 毛に毒がある種類もある。
- 卵は樹木の葉裏や建築物、外灯などにある。

【駆除の方法】

- 木や葉を巣や卵ごと直接切り落とすか、卵をそぎ落とす。
- 毛虫、蛾は殺虫剤などを散布する。
(ホームセンターなどで市販されているエアゾール殺虫剤やスミチオン乳剤、オルトラン乳剤などが効果的です)

【殺虫剤を利用する際の注意事項】

- 周囲の状況や体調に気をつけて散布してください。大量に使うと木に薬害が出る場合があります。
- マスク、ゴーグル、耐薬品性ゴム手袋などを身に着け、できる限り肌を露出しないでください。
- 建物外壁などは、成分により変色することがあります。
- 毛虫の死骸や抜け殻の毛にも毒がある場合もあります。充分注意してください。

【毛虫に触れてしまった場合】

- 流水で充分洗い流してください。かゆみや炎症は市販されている薬品でも軽減することができます。症状が強い場合は医師に相談してください。
- 毛虫は風に飛ばされることがあります。衣類や外に干した洗濯物などに付いていないか確認し、付いていた場合は粘着テープなどで取り除き、洗濯し直すなど、触れないようにしましょう。

■問合せ/環境保全課 ☎32-5520

たまのののののちゃん

玉野市出身の漫画家、いしいひさいち先生からの特別寄稿により、「たまのののののちゃん」を掲載(不定期)します。

ののちゃんは朝日新聞朝刊に連載中の4コマ漫画の主人公。市制70周年を機に玉野市のイメージキャラクターになりました。作品の舞台「たまのの市」は玉野市がモデルとされています。

広告



80周年記念

被災地支援

なお祭りです。

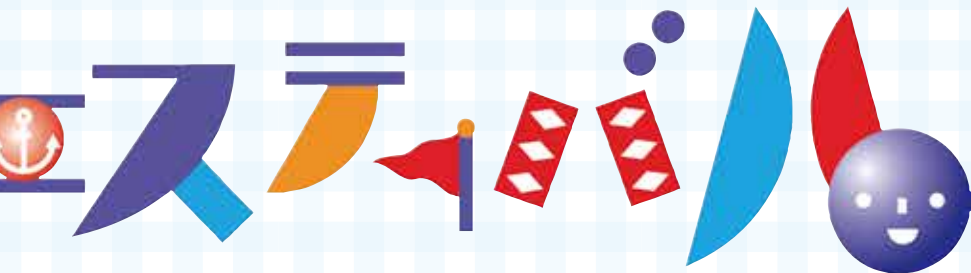

2014.5/24 Sat. 5/25 sun.

10:00~17:00

9:00~17:00

訓練支援艦

「くるべ」一般公開

24日...13時~15時半

25日...9時~11時、13時~15時半

港会場 on the sea

- 巡視艇「りゅうおう」
一般公開...25日 9時~10時半
放水展示...25日 12時20分~12時40分
- 宇野港周辺ミニクルーズ
・三井造船・直島沖ミニクルーズ
・ちょこっと瀬戸内クルーズ
- スーパーキッズボート体験操船会
- モーターボート体験操船会



ホームページでお知らせします。

観光協会 ☎0863-21-3486



※田井みなと公園からは、直通のシャトルバスを運行予定です。



港フェス

たまの・港フェスティバル会場は

JR宇野駅の目の前!

JRを利用して来場した人は、

賞品が当たる抽選会に

参加できます!

※会場周辺に駐車場が少ないため、公共交通機関をご利用ください。



18th

船と港の大きな大きな

たまの・港フェスティバル



築港会場

アームレスリング港フェスティバル大会
とんぼ玉体験教室
岡山シーガールズとの交流会（24日）
ライブイベント



広場会場

瀬戸内海国立公園指定80周年PR
ほほえみマリン大使お披露目
ふるさと大交流フェア☆ご当地グルメと物産展
東日本大震災被災地支援物産市
うなぎつかみ遊び
ワンちゃんトリミングしつけ教室・里親さがし
チャレンジゲーム
昭和昔遊び
RSKアレすけも来るよ！（25日）
ライブイベント
大フリーマーケット「熱風市場」
おもちゃ王国エコポニーで遊ぼう



たまの・港フェスティバルの
翌週は、フェリーにのって高松へGO!

○たかまつ食と文化のフェスタ2014

■期日／5月31日(土)、6/1(日)

■場所／サンポート高松 多目的広場

○「懐かしの連絡船うどん」(有料)

四国急行フェリー内で食べられます。

(各50食限定)

■実施日／5月24日(土)、25日(日)、

31日(土)、6月1日(日)

■時間／宇野発 10時半、13時

高松発 9時10分、11時45分

※内容は変更になる場合があります。ご了承ください。
※ステージイベントのタイムテーブルなど、詳しくは順次ホームページに掲載
■問合せ／たまの・港フェスティバル実行委員会事務局
玉野商工会議所 ☎0863-33-5010 (公社)玉野市

港フェス

◆◆ 補助・助成制度 ◆◆

奨学生募集(理学療法士、作業療法士、介護福祉士) 介護福祉士)

■対象／理学療法士、作業療法士または介護福祉士の養成所に在学する人で、将来市内の施設や事業所の勤務を希望している人
 ■貸付額／月額2万円
 ■貸付期間／正規の就学期間
 ■人数／理学療法士または作業療法士1人、介護福祉士2人

■申込期間／5月1日(木)～30日(金)

※貸付期間に相当する期間以上、市内の施設や事務所で勤務した場合、返還が免除されます。

■申込み・問合せ／長寿介護課
 ☎32・5537

ご存じですか 就学援助制度

市内の小・中学校に在籍している児童・生徒で、生活保護に準ずる程度に生活が困窮し、学校の諸経費の支払いが困難な場合、就学援助制度が利用できます。

■対象／原則として市内に住所があり、市内の小・中

学校に在籍している児童・生徒

※申請に基づき所得などの審査を行い、条件を満たした場合に利用できます。

■援助対象／学用品費、通学用品費、修学旅行費、学校給食費など

■申請方法／所定の申請書と添付書類を小・中学校に提出してください。

※申請書は各小・中学校、学校教育課で入手できます。

■申込み・問合せ／各小・中学校、学校教育課
 ☎32・5575



幼稚園保育料減免

幼稚園児がいる家庭で、保育料支払いの経済的負担が大きい世帯を対象に保育料を減免します。希望者は、各幼稚園長に相談してください。

補助・助成

■対象／市内に住所があり、次に該当する世帯

○生活保護法の規定による保護を受けている世帯

○市民税が非課税となる世帯

○市民税の所得割が非課税となる世帯

○園児の保護者が生活に困窮し、保育料を負担することが困難な場合(所得証明書を提出し、審査の結果認められた場合のみ)

※今年度から減免対象が広がる予定です。詳しくは6月初めに幼稚園から文書でお知らせします。

■対象経費／保育料
 ■問合せ／各幼稚園、学校教育課
 ☎32・5575

有害鳥獣捕獲対策 狩猟免許取得支援 補助金

有害鳥獣の捕獲等に従事する狩猟者の増加を図るため、狩猟免許の新規取得に係る経費の一部を補助します。

■対象者／次の全てに該当する人

○市内に住所がある人

○市内の有害鳥獣捕獲活動に従事する意思がある人

○新たに狩猟免許を取得し、狩猟者登録をした人

○市税を滞納していない人

■対象経費／狩猟免許新規申請手数料、免許取得講習会受講料(テキスト代含む)
 ※わな免許及び第一種銃猟免許に限る。

※詳しくはお問い合わせください。

自治体提携ローン

市では中国労働金庫との提携により、市内に1年以上引き続き居住、または勤務する勤労者(中国労働金庫指定の保証会社の保証を得られる人)の生活資金の融資を行っています。

■融資金額／150万円以内

■融資対象／生活費用全般(事業資金・負債整理資金を除く)

■貸付期間／5年以内

■貸付利息／年1.70%(固定金利)
 ※9月30日までに融資できる場合の金利です。

※別途保証料が必要です。
 ■問合せ／中国労働金庫玉野支店
 ☎31・5331

広告

全国レベルの芸術家・指導者を呼んでみませんか

全国レベルのトップアーティスト・指導者などを招き、市内の小・中学生に指導や公演を体験させる事業に補助金を交付します。

■条件／市内に住所・活動拠点を有する団体または市内の小・中学校が行う事業で、市内の小・中学生が参加し、営利目的、商業目的などの事業でないこと。

※個人での申請や成人のみの事業は対象外

■補助率／対象経費の10分の9（上限50万円）

※トップアーティストなどの招へいに要する経費・会場使用料など（事務費などは主催団体が負担）

■事業実施期間／7月1日（火）～平成27年3月20日（金）まで

■申込方法／所定の申請書に記入し、文化センターへ提出してください。

※申請書類は文化センターにあります。

※審査会で交付団体を決定します。

伝統文化の保存と新しい文化の創造を応援します

市内各地に伝わる文化、芸能などの保存育成や、新たな文化・芸能などの創造を促すため、活動にかかる費用を助成します。

■募集数／2団体

※初めての団体優先

■応募資格／市内に伝わる文化や芸能などの保存育成並びに新たに創造活動を行っている、市内の団体

※過去に助成を受けた団体は、助成を受けた年度を含む5年間は再申請することができません。

■対象経費／備品購入費、備品修繕費、施設整備費、消耗品費（衣装など）、印刷費

■補助率／対象経費の3分の2（上限20万円）

■申込方法／所定の申請書類に記入し、文化センターまで持参してください。

※募集要項、申請書類は、文化センター、各市民センターにあります。

共通 ◆申込期間／5月1日（木）～30日（金）

◆問合せ／文化センター ☎31-3711

5月14日（水）
受付開始

太陽光発電システム設置費補助制度 補助額 2万円/kw（上限4kw、8万円）

※新築・新規購入住宅への設置は3万円/kw（上限4kw、12万円）

■補助対象／次の全てに該当する人

- 本年度において、
- ・自ら居住する本市内の住宅にシステムを設置する人
- ・システムが設置された住宅を購入し、その住宅に自ら居住する人
- 市税を完納している人
- 事前登録申出の受理決定後にシステム設置工事に着手する人（システムが設置された住宅を購入する場合は受理決定後に受給契約する人）

※事前登録申出時の住所は市内外問いません。

■補助対象となるシステム要件／

- 次の全てに該当するもの
- 住宅の屋根等に設置し、太陽光を利用して発電するもの
- 電力会社と系統連系に伴う電力受給に関する契約を行うもの
- 未使用のもの（中古品は対象外）

■申請方法／所定の申請書類に記入し、環境保全課まで持参してください。

※申請書類は環境保全課、各市民センター、市ホームページから入手できます。

詳しくは市ホームページをご覧ください。

■申込み・問合せ／環境保全課 ☎32-5520

広告

補助・助成



一口メモ

海拔とは
海面を0mとした高さです。

標高とは
海面を0mとして測量した水準点を基準に測定した、その土地の高さです。表示のし方が違うだけで、**標高=海拔=TP**です。

設置看板



NO.	設置場所	海拔(m)
59	後閑バス停付近	2.1
60	沼公会堂	4.1
61	沼栄橋(ごう頭)下付近	1.6
62	山田3295番地付近	2.0
63	おかやま信用金庫東見支店前	2.3
64	ナカ塩業付近汐入川沿い	1.8
65	西田井地2278番地付近	1.9
66	梶岡交差点付近	3.8
67	胸上バス停付近	2.7
68	胸上港湾緑地付近	2.2
69	北興化学入口交差点	2.9
70	番田集合橋付近	5.3

NO.	設置場所	海拔(m)
71	番田バス停付近	3.1
72	番田住宅前バス停付近	2.8
73	相引バス停付近	2.8
74	下山坂538番地付近	4.6
75	番田1611番地付近	2.7
76	番田1783番地付近	6.4
77	中国銀行八浜支店付近	4.1
78	八浜市民センター北交差点	2.0
79	八浜駐在所付近	0.7
80	歌見744番地付近	3.0
81	見石児童遊園地前県道	2.0
82	見石バス停付近市道	2.6

NO.	設置場所	海拔(m)
83	見石中央公園西側市道	2.5
84	ふれあい野鳥親水公園前	1.2
85	東七区浄化センター付近市道	-0.6
86	東七区329番地付近	-0.6
87	東七区108番地付近	-0.3
88	新互議会館付近	-0.7
89	東七区60番地付近	-0.7
90	六条会橋付近	-0.8
91	南七区15番地付近	-0.5
92	南七区96番地付近	-0.6
93	南七区80番地付近	-0.5
94	南七区169番地付近	-0.7
95	八浜735番地付近	3.5
96	玉野光南高校前県道	2.8
97	奥の森バス停付近	2.2
98	八浜住宅前バス停付近	2.5
99	大崎小学校南側県道	2.2
100	トンボ前バス停付近	2.1
101	八浜駅前バス停付近	2.1
102	硯井公園北側県道	3.7
103	論田公民館付近	2.7
104	JR八浜変電所西側市道	0.8
105	槌ヶ原1113番地付近	0.8
106	槌ヶ原1086番地付近	2.3
107	横田バス停付近	1.6
108	秀天分団機庫付近	2.5
109	宇藤木橋バス停付近	0.8
110	用吉公園北側市道	0.4
111	吉原第2緑地北側市道	0.4
112	宇藤木橋付近市道	1.8
113	宇藤木ゆうりん園付近	1.7
114	常山登り口付近	1.9
115	東高崎37番地付近	-0.2
116	東高崎公民館付近	-0.1
117	東高崎24番地付近	-0.4
118	東高崎バス停東側市道	0.9
119	東紅陽台交差点付近市道	0.5
120	東紅陽台南公園付近市道	0.9

防災

災害時の備え

海拔表示板を電柱に取り付けました!

- ・玉野市では、津波や高潮からの避難の目安とするため、海岸沿いの電柱に海拔(標高)表示板を取り付けました。
- ・取り付けた場所の海拔高は表のとおりです。
- ・看板の数値は電柱付近の道路の海拔高です。
- ・玉野市への南海トラフ地震による津波は、地震から2~3時間後、高さは最大で海拔2.8mを想定しています。
- ・いざという時の避難にお役立てください。

■問合せ/危機管理課 ☎32-5560

NO.	設置場所	海拔(m)
1	渋川3丁目港付近	3.0
2	渋川2丁目10番付近	2.0
3	渋川1丁目11番付近	2.7
4	渋川1丁目20番付近	6.5
5	日比2丁目12番付近	17.8
6	日比3丁目11番付近	2.3
7	日比4丁目10番付近	2.2
8	日比5丁目6番付近	2.4
9	日比4丁目17番付近	3.3
10	御崎2丁目22番付近	2.7
11	向日比1丁目13番付近	2.3
12	向日比2丁目13番付近	2.1
13	深井町由良病院付近	2.3
14	御崎1丁目御前八幡宮前	2.3
15	羽根崎町2番付近	0.6
16	御崎1丁目6番付近	2.4
17	和田3丁目16番付近	11.3
18	和田3丁目3番付近	6.8
19	和田2丁目和田橋付近	4.0
20	玉4丁目日の田門付近	2.0
21	玉3丁目造船所正門付近	4.9
22	玉3丁目玉交番付近	4.6
23	玉2丁目玉橋付近	3.7
24	宇野4丁目17番付近	2.4
25	宇野3丁目41番付近	2.3
26	宇野1丁目41番付近	2.3
27	宇野2丁目26番付近	2.1
28	宇野2丁目29番付近	3.2
29	宇野1丁目21番付近	2.2
30	宇野1丁目38番付近	2.2
31	宇野1丁目29番付近	1.9
32	宇野1丁目5番付近	2.2
33	宇野1丁目11番付近	2.0
34	築港1丁目11番付近	2.1
35	築港2丁目12番付近	1.6
36	築港4丁目20番付近	2.8
37	築港5丁目12番付近	2.2
38	築港5丁目14番付近	2.2

NO.	設置場所	海拔(m)
39	築港5丁目20番付近	2.7
40	築港5丁目26番付近	2.2
41	田井6丁目3番付近	2.6
42	田井6丁目32番付近	3.2
43	田井3丁目20番付近	2.4
44	築港4丁目19番付近	2.4
45	田井1丁目5番付近	3.0
46	田井3丁目1番付近	5.4
47	田井3丁目6番付近	4.1
48	田井5丁目2番付近	1.9
49	田井3丁目21番付近	2.3
50	田井3丁目30番付近	2.1
51	田井5丁目福祉センター前	4.5
52	田井5丁目45番付近	2.1
53	田井5丁目39番付近	2.3
54	田井5丁目玉野漁協前	3.0
55	大藪港前県道	2.3
56	後閑ニュータウン西側県道	3.5
57	後閑平成橋付近	3.1
58	後閑下水ポンプ場前	2.1

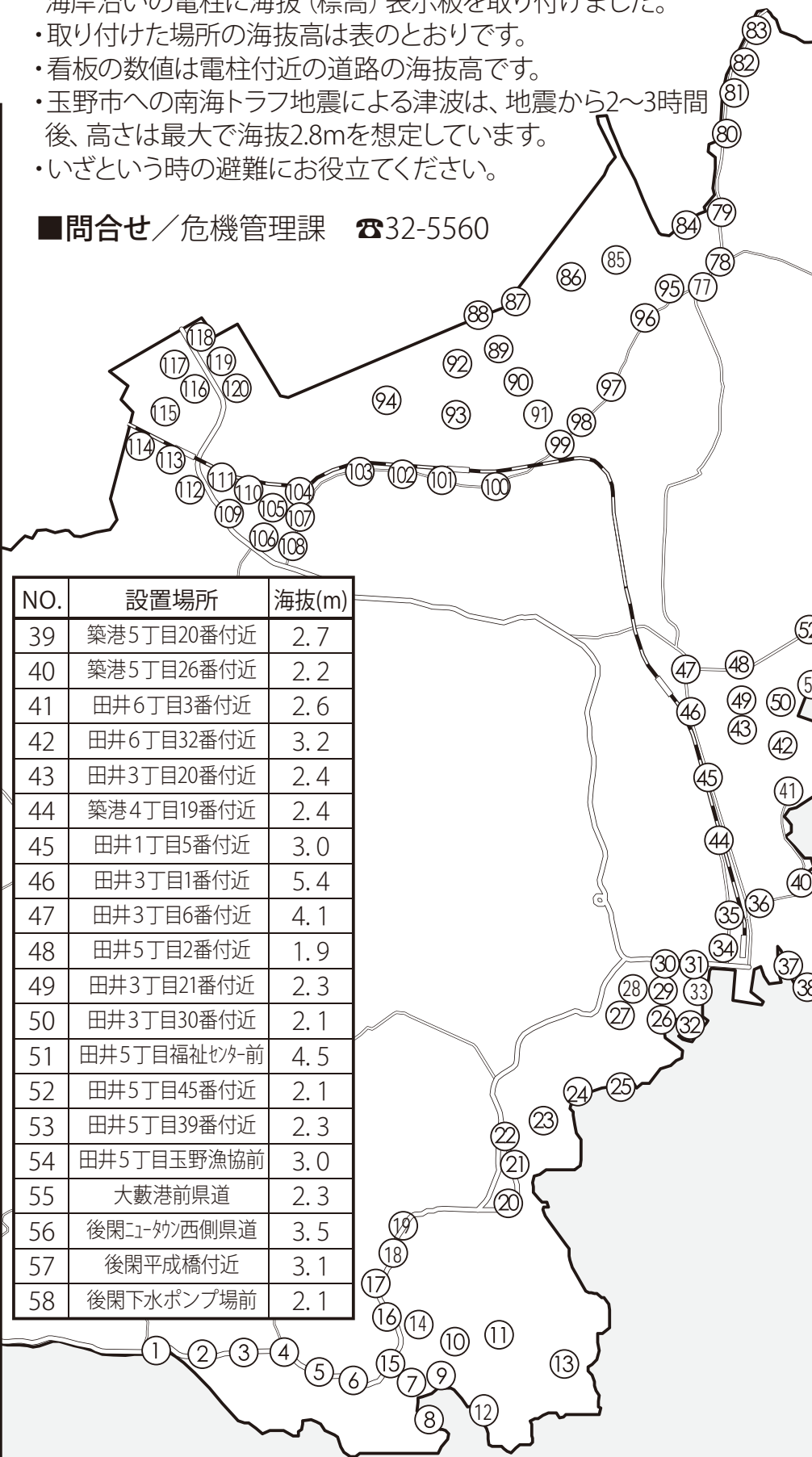

地域ぐるみで子どもを育てよう

～はじめませんか！学校支援ボランティア～



学校園の環境整備

子どもの減少により教員数が減少しても学校園の大きさは従来のまま…。

ボランティアさんのおかげで子どもたちと関わる時間が増えてとても助かっています。

子どもも教職員も、そしてボランティアさんも、ふれあうことで笑顔と元気をもらっています！



登下校の安全見守り

子どもたちもボランティアさんとの挨拶やお話を楽しみにしています

これから1年間、この事業を実施している12校園での取り組みの様子をお知らせします。

- 田井小学校 ☎21-2642
- 築港小学校 ☎21-3375
- 宇野小学校 ☎31-5796
- 玉小学校 ☎32-4701
- 玉原小学校 ☎32-0666
- 日比小学校 ☎81-8216
- 第二日比小学校 ☎81-8101
- 大崎小学校 ☎51-1009
- 山田小学校 ☎41-1035
- 胸上小学校 ☎41-2044
- 玉中学校 ☎31-4211
- 和田幼稚園 ☎81-1884

学校支援地域本部事業

これまで地域のみなさまにボランティアとして学校及び幼稚園をご支援いただいていた活動を組織化し、より効果的に実施していく取り組みです。学校及び幼稚園の要望と地域の力を地域コーディネーターに調整していただきながら、下記のように教育活動などを支援していただいています。

「できるときに できることを できるひとが」を合い言葉に、学校・家庭・地域が一体となって地域ぐるみで子どもを育てる体制づくりをめざしています。



お飾り作り

ボランティアさんに教えてもらって自分でお飾りを作りました。

九九の聞き取り

ボランティアさんのおかげでたくさん聞いてもらうことができます。



他にも、習字・英語・音楽・プール監視・ミシン・調理・図工・クラブ活動・部活動・読み聞かせ・託児など、学校園での様々な活動をお手伝いいただいています。

詳しくは各学校園までお問い合わせください。

できるときに できることで 皆様のお力をお貸しください。

■問合せ／社会教育課(事務局)

☎32-5577

がん総合検診のお知らせ

検診会場	すこやかセンター	市民病院
対象者	40歳以上(昭和50年3月31日以前に生まれた人)	
予 約	5月12日(月)から電話受付を開始します。 ☎31-3310 (平日8時半~17時15分) ※受付開始時は電話が混雑し、つながりにくい場合があります。 ※定員になり次第締め切ります。	5月12日(月)から電話受付を開始します。 ☎31-2266(検診予約専用電話) (平日8時半~17時15分) ※受付開始時は電話が混雑し、つながりにくい場合があります。 ※定員になり次第締め切ります。
受付開始時間	【前半】8時 ~ 【後半】9時 ~	予約の際にお尋ねください。
結果通知	郵送で結果通知します。(おおむね50日以内)	

検診項目		【必須項目】(必ず受診しなければならない項目)					【オプション項目】		
		胸部レントゲン	胃がん	大腸がん	乳がん (女性のみ)	子宮頸がん (女性のみ)	マンモグラフィ (女性のみ)	前立腺がん (男性のみ)	喀痰検査
料金	69歳以下	無 料	1,100円	500円	300円	1,000円	1,200円	500円	500円
	70歳以上	無 料	300円	200円	100円	200円	400円	500円	無 料
減免制度		なし	あり	あり	あり	あり	あり	なし	あり

★注意事項等

- ・「がん総合検診」では、数種類のがん検診を一度に受診します。
市が実施する各種がん検診は、それぞれ年1回しか受診できません。
このため、「がん総合検診」を受診される人は、個々のがん検診を重複して受診しないようにしてください。個々のがん検診を重複して受診されると、「がん総合検診」を受診できない場合がありますのでご注意ください。
- ・国民健康保険被保険者の人は、特定健康診査も同時に受診できる「国保特定セットけんしん(25ページ掲載)」をお勧めします。
- ・以前「国保特定セットけんしん」を受診されていて、国保特定健康診査の対象から後期高齢者等健康診査に移行された人は、この「がん総合検診」をご利用ください。

すこやかセンター実施日程

検 診 日	対 象 者	定 員	【オプション項目】		
			マンモグラフィ (女性のみ)	前立腺がん (男性のみ)	喀痰検査
8月16日(土)	40歳以上74歳以下の男女	130人	○	○	○
8月17日(日)	40歳以上74歳以下の女性のみ	130人	○	×	○
8月18日(月)	40歳以上74歳以下の男女	130人	×	○	○
11月1日(土)	40歳以上の男女	130人	○	○	○
11月2日(日)	40歳以上の女性のみ	130人	○	×	○

市民病院実施日程

検 診 日	対 象 者	定 員
6月24日(火) ~ 6月27日(金)	40歳以上の男女	1日6人
10月21日(火) ~10月24日(金)	40歳以上の男女	1日6人

※市民病院でがん総合検診を受診する人は、市民病院から郵送される検診票をご使用ください。

◆問合せ/すこやかセンター ☎31-3310

●●● 国保特定健康診査のお知らせ ●●●

～国民健康保険加入者の皆さんへ～

年に一度は健康診査を受けましょう!!

対象者	40歳以上（昭和50年3月31日以前に生まれた人） 75歳以下（昭和14年6月1日以降生まれで、受診する日に75歳の誕生日を迎えていない人） の国民健康保険加入者
実施項目	問診、身体計測、内科診察、血圧測定、検尿、腹囲測定、血液検査 医師が必要と判断した人のみ、眼底検査、心電図、貧血検査をそれぞれ実施します。 ※玉野市国民健康保険では、血液検査に「クレアチニン」と「尿酸」の腎機能検査を追加実施しています。
場所・日程	下に掲載の実施医療機関（個別）、および（集団）日程のとおり
当日持って いくもの	1. 受診券（対象者に対し、5月末までに「黄色の封筒」でお送りしますのでご確認ください） 2. 保険証 3. ④玉野市 健康診査票（「まるごと検診ガイドブック」綴じ込みのものをご使用ください） 4. 前回の健康診査の結果（お持ちの人のみご用意ください） ※受診当日に受診券、保険証をお持ちでない人は、受診できません。
料 金	1,000円（減免制度があります。必ず受診前に申請してください）

■国保特定健康診査（個別）医療機関■

■特定健康診査（個別）実施医療機関（実施期間：6月～平成27年3月）

地区	医療機関名	電話番号	地区	医療機関名	電話番号
田井	大西病院	33-9333	奥玉	池宗病院	31-1331
	中谷外科病院	31-2323	玉原	東医院	31-7811
築港	石井医院	21-2743	和田	田川医院	81-8345
	岡山赤十字病院玉野分院	31-5117		松田病院	81-7821
	玉野中央病院	31-1011		山田外科医院	81-7197
青井医院	21-4370	油原医院		81-8235	
宇野	井上クリニック	32-0831	日比	せいきょう玉野診療所	81-1696
	宇野八丁目クリニック	33-8080		由良病院	81-7125
	河口医院	32-5144	荘内	竹原内科医院	71-0101
	玉野市民病院 (健診予約専用電話)	31-2266		長崎医院	71-4800
	原田内科クリニック	31-1717		満木内科小児科	71-0747
	松尾医院	32-4662		三宅内科外科医院	71-2277
玉	井上内科医院	21-2074	八浜	こやま医院	51-3333
	玉野三井病院	31-4187		たなべ内科	51-3600
			東児	大萩内科医院	41-1087
				近藤医院	41-1061

※上記の実施医療機関で受診するときは、直接医療機関に予約をお願いします。（地区別50音順）

■国保特定健康診査（集団）日程■

集団検診は日程・会場によって混雑する場合があります。お近くの医療機関でスムーズに受診できる個別健診をご利用ください。

■特定健康診査（集団）日程

健診日	受付時間	会 場	健診日	受付時間	会 場
6月 9日(月)	8:00～10:30	すこやかセンター	6月27日(金)	8:30～10:30	渋川コミュニティハウス
6月17日(火)	8:30～10:30	玉原市民センター	6月29日(日)	8:00～10:30	田井市民センター
6月18日(水)	8:30～10:30	東児市民センター	6月30日(月)	8:30～10:30	山田市民センター
6月20日(金)	8:00～10:30	日比市民センター	7月 1日(火)	8:00～10:30	荘内市民センター
6月22日(日)	8:00～10:30	荘内市民センター	7月 3日(木)	8:30～10:30	鉾立公民館
6月23日(月)	8:30～10:30	大崎公民館	9月16日(火)	済生丸(石島)	
6月24日(火)	8:00～10:30	日の出ふれあい会館			
6月25日(水)	8:00～10:30	文化センター			
6月26日(木)	8:30～10:30	八浜市民センター			

※後期高齢者等健康診査は、上記の国保特定健康診査（集団）日程の会場では受診できません。

◆問合せ／すこやかセンター ☎31-3310

●●● 国保特定セットけんしんのお知らせ ●●●

国保特定健診とがん検診が一度に受けられる「けんしん」をすこやかセンターと市民病院で実施します。

実施場所	すこやかセンター	市民病院
対象者	24ページの国保特定健康診査の対象者と同じです。	
受付開始時間	【前半】8時～【後半】9時～	7時45分～
持っていくもの	受診券、保険証、特定健康診査の健康診査票及び受診するがん検診等の検診票（肝炎ウイルス検査は除く） ※上記のほかに必要なものは予約の際にお伝えします。	
結果通知	郵送で結果通知します。（おおむね 50 日以内）	
予 約	5月12日（月）から電話受付を開始します。 ☎32-5528 受付時間:平日8時半～17時15分 ※予約の受付は「市役所保険年金課」で実施します。 ※受付開始時は電話が混雑し、つながりにくい場合があります。 ※定員になり次第締め切ります。	5月12日（月）から電話受付を開始します。 ☎31-2266（健診予約専用電話） 受付時間:平日8時半～17時15分 ※受付開始時は電話が混雑し、つながりにくい場合があります。 ※定員になり次第締め切ります。

※昨年度まで「国保特定セットけんしん」を受診されていて、国保特定健康診査の対象から後期高齢者等健康診査に移行された人は、「がん総合検診（23ページ掲載）」を受診すると、がん検診を一度に受診できますのでご利用ください。

検診項目	【必須項目】（必ず受診しなければならない項目）						【オプション項目】					
	特定健康診査	胸部レントゲン	胃がん	大腸がん	乳がん （女性のみ）	子宮頸がん （女性のみ）	マンモグラフィ （女性のみ）	前立腺がん （男性のみ）	喀痰検査	*骨粗しょう症 （女性のみ）	*肝炎ウイルス	
料 金	69歳以下	1,000円	無 料	1,100円	500円	300円	1,000円	1,200円	500円	500円	500円	700円
	70歳以上	1,000円	無 料	300円	200円	100円	200円	400円	500円	無 料	500円 （70歳のみ）	無 料
減免制度	あり	あり	あり	あり	あり	あり	あり	なし	あり	なし	あり	

- *骨粗しょう症検診は70歳以下（昭和19年4月1日以降に生まれた）が女性が対象です。
- *肝炎ウイルス検査は過去に1度でも受診したことがある人は受診できません。

■すこやかセンター実施日程

けんしん日	定員	【オプション項目】				
		マンモグラフィ （女性のみ）	前立腺がん （男性のみ）	喀痰検査	骨粗しょう症 （女性のみ）	肝炎ウイルス
6月13日（金）	男女100人	×	○	○	○	○
6月14日（土）	女性のみ100人	○	×	○	○	○
6月15日（日）	男女100人	○	○	○	○	○
7月5日（土）	男女100人	×	○	○	○	○
7月6日（日）	男女100人	○	○	○	○	○
10月18日（土）	男女100人	○	○	○	○	○
10月19日（日）	男女100人	○	○	○	○	○

■市民病院実施期間

実施期間：6月～平成27年3月
定 員：総数600人

※市が設定している検査方法や内容と異なるものを受診した場合は、上記の料金と異なる場合がありますのでご注意ください。

◆問合せ／すこやかセンター ☎31-3310

各種検診

成人の健康づくり

場所：すこやかセンター

28 水 フレッシュ体操教室 10時～11時半
いきいき体操教室 13時半～15時

胸部レントゲン検診

喀痰検査も同時実施 対象：40歳以上
料金：無料
(喀痰検査料金:500円(70歳以上無料))

7 水 すこやかセンター 10時～11時半
和田市民センター 13時半～15時

8 木 横田口(両備バス待機所) 10時半～11時半
宇藤木ゆうりん園 13時半～14時半

12 月 八浜市民センター 10時～11時
大崎公民館 13時～14時

碓氷地区コミュニティハウス 15時～15時半

16 金 田井市民センター 9時半～11時半
玉原市民センター 13時半～15時

19 月 荘内市民センター 9時～11時半
日の出ふれあい会館 14時～15時半

20 火 七区新互議会館 9時半～10時半
波知(依田工業北側空き地) 11時半～12時

後閑学区コミュニティ集会所 13時半～14時半

21 水 田井市民センター 9時半～11時半
文化会館(パウハウス) 14時～15時

22 木 玉原ニュータウン集会所 9時半～11時
尾越・四井手公民館 13時半～15時

23 金 荘内市民センター 9時半～11時半
東紅陽台1丁目集会所 14時～15時

26 月 玉原1丁目市営住宅横駐車場 10時半～11時半
渋川コミュニティハウス 13時半～14時半

27 火 市民会館 9時半～11時
日比市民センター 13時半～15時

28 水 向日比漁協前駐車場 9時半～10時
御崎シーサイド集会所 10時半～11時半

和田中央公園(和田5丁目) 13時半～14時半

29 木 鉾立公民館 10時～11時
胸上漁協事務所前駐車場 13時半～14時半

30 金 山田市民センター 9時半～11時
東児市民センター 13時半～14時半

6/2 月 西田井地公会堂 10時～11時
番田公会堂 13時半～14時半

6/3 火 文化センター 9時半～11時半
児童館 13時半～15時

6/4 水 文化センター 9時半～11時
すこやかセンター 13時半～14時半

骨粗しょう症検診

対象：18歳～70歳までの女性

料金：500円

16 金 すこやかセンター 13時半～14時半

6/6 金 すこやかセンター 13時半～14時半

※ストッキングの着用は避けてください。

※行事等の詳しい内容については各戸配布の「まるごと検診ガイドブック」をご覧ください。

保健師さんのワンポイントアドバイス

5月31日は世界禁煙デーです

5月31日～1週間は、禁煙週間です。これを機会に、たばこによる健康影響を正しく理解しましょう。

○ご存知ですか?たばこの有害物質

たばこの煙には、約4,000種類の化学物質があり、約200種類もの有害物質、約60種類の発がん物質が含まれています。

○三大有害物質

ニコチン タバコ依存症を引き起こします。血管を収縮させ血液の流れを悪くします。

タール 発がん物質を含んでおり、がんの発生を促進したり、発育を加速させたりします。

一酸化炭素 体を酸素欠乏状態にするため、動脈硬化や狭心症、心筋酸素などの心臓病の引き金になります。

○こんなことにも影響します

せき たん 声がれ □臭 歯のヤニ・黄ばみ

しわ まぶたの腫れ 肌荒れ 視力低下 冷え症など

○妊婦さんがたばこを吸うと、おなかの赤ちゃんにも影響があります。

流産・早産、低出生体重児などのリスクが高くなります。

○部屋の中のたばこの煙(副流煙)を赤ちゃんが吸うことも危険です。

ぜんそく様気管支炎や肺炎・中耳炎などにかかる確率が上がります。風邪をひきやすく、治りにくい。SIDS(乳幼児突然死症候群)の原因の一つと言われています。

後期高齢者等健康診査のお知らせ

■対象者／

○75歳以上の人(受診日に75歳の誕生日を迎えている人)

○65歳以上75歳未満で後期高齢者医療被保険者証をお持ちの人

○40歳以上(昭和50年3月31日以前生まれ)の生活保護受給世帯に属する人

■予約／必要(実施医療機関に直接ご予約ください)

■実施項目／問診、身体計測、内科診察、血圧測定、検尿、血液検査

■実施期間／6月～平成27年3月

■持っていく物／

①「健康診査受診券」(5月末までにお送りします)

②「保険証」(後期高齢者医療被保険者のみ)

③「健康診査票」

(※「まるごと検診ガイドブック」に綴じ込みのものをご利用ください)

④前回の健康診査の結果(お持ちの人のみご用意ください)

■料金／1,000円(減免制度があります。必ず受診前に申請してください)

■実施医療機関／24ページ掲載の「国保特定健康診査(個別)医療機関」と同じです。

※年に一度は健康診査を受診しましょう。特定健康診査の対象から後期高齢者等健康診査の対象に移行された人も、ぜひ、継続して受診してください。

文化センターガイド

●ホール

5月11日(日) 13時半～15時 たまの地域人づくり大学
開校4周年記念講演会
5月18日(日) 13時～16時 たまの市民音楽祭

●ギャラリー

5月14日(水)～5月18日(日) 文化協会 玉野陶芸同好会
春季作品展示
5月22日(木)～5月25日(日) 文化協会 華道部2014春季華道展
5月27日(火)～6月1日(日) 第45回玉野美術秀作展

中央公民館 ☎31-3711

新着図書のご案内

- ・東大現代文で思考力を鍛える 出口 汪
- ・熱く生きる 天野 篤
- ・世界を動かすプレゼンカ
ニック・バーリー
- ・大人のおしゃれを探して 柳沢 小実
- ・LIFE あつまる。 飯島 奈美
- ・これじゃあ死ぬまでやめられない!
やなせ たかし
- ・不変 上原 浩治
- ・作家の履歴書 阿川 佐和子
- ・下りのなかで上りを生きる 鎌田 實
- ・カレイドスコープの箱庭 海堂 尊
- ・首都崩壊 高嶋 哲夫
- ・紅花染め秘帳 平岩 弓枝
- ・祈りの証明 森村 誠一
- ・約束の海 山崎 豊子

※最新の新着図書については、図書館だよりをご覧ください。(各市民センターにあります)

おはなしとんどんランド

と き 5月10日(土) **入場無料**
11時～11時半
と ころ 文化センター1階
憩いの読書室
テ-マ かぞくであそぼう
内 容 読み聞かせ、紙しばい
ほか

おはなしのひろば

と き 5月24日(土) **入場無料**
11時～11時45分
と ころ たまの港フェスティバル会場
テ-マ ともだちいっぱい
内 容 読み聞かせ、工作、
手あそび など

5月の展示コーナー

次のテーマに沿った本を展示しています!
〈一般書〉古典を読む
〈児童書〉ともだちいっぱい

移動図書館めばる号の巡回

※天候により連休する場合があります。

5月7日 (第1水曜日)	10時～10時半 10時50分～11時半 14時～14時半	大崎公民館 横田公民館 日比幼稚園前
5月14日 (第2水曜日)	10時～10時半 10時50分～11時半 14時～14時半	玉原公園(交番となり) 荘内南幼稚園前 向日比1丁目コミュニティハウス
5月16日 (第3金曜日)	10時～10時半 11時～11時半 11時50分～12時半 14時半～15時	さくらのさく郷 ケアハウス コスモス 番田公民館 東紅陽台2丁目集会所

図書館News

4月23日～5月12日はこどもの読書週間です。
今年の標語「いつもいっしょ、本といっしょ」
子どもたちに読書をすすめ、私たち大人も読書に親しんでみませんか。

図書館
☎31-3712

5月の休館日 3日(土)憲法記念日、4日(日)みどりの日、5日(月)こどもの日、
中央公民館・図書館 6日(火)振替休日、12日(月)、19日(月)、26日(月)

広告



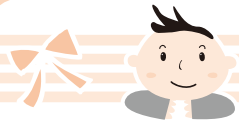

子育て応援ページ



子育て支援センターだより ～あなたの子育て応援します～ (子育て支援センターを中心に市内保育園も一緒に応援します)

子育て広場(園庭開放)へどうぞ!

- 開放日/毎週火・木曜日(9時半～11時)
- 場所/玉原保育園、築港ちどり保育園、槌ヶ原ちどり保育園
- 対象/就学前の子どもと保護者
- 園開放行事/5月13日(火)
散歩…各支援センター
- ※各保育園の園庭開放日(支援センター以外)
- 【5月実施日】田井14・21日 宇野14・28日
玉認定こども園14・28日 和田14・28日
渋川14・28日 大崎2・20日 八浜7・21日
後閑7・14日 サンマリン14・28日 銚立7・21日
紅陽台ちどり14・28日

子育て相談のお知らせ

- 子育てに関する相談を随時お受けします。
- 利用期間/月～金曜日
 - 利用方法/電話、または来園
 - ※保健師が来園し、発育・健康などについての相談をお受けします。
 - 【保健師来園日】
槌ヶ原ちどり保育園…5月13日(火) 10時～10時半
玉原保育園…5月15日(木) 10時～10時半
築港ちどり保育園…今月の訪問はお休みです。

第32回いっしょにあそぼ!

- しっかり体を動かして親子でリフレッシュしましょう。アンパンマンも遊びに来るよ!
- 日時/5月8日(木) 10時～
 - 場所/レクセセンター ミーティングホール
 - 内容/ふれあい遊び、エアージャンプなど

※チラシを各支援センター、市民センター、保育園、幼稚園、児童館、すこやかセンターなどに配布しています

子育て広場(プレイルーム)へどうぞ!

- 5月14日(水)に保育士が訪問します。
- 時間/10時半～11時半
 - 場所/すこやかセンター プレイルーム

機関紙配布について

機関紙“子育て支援センターだより”は、年に6回発行しています。各支援センター、保育園、幼稚園、市民センター、すこやかセンター、児童館などで常時配布していますので、ご利用ください。

- 問合せ/
地域子育て支援センター
玉原保育園/玉原 2-7-41 ☎31-6192
築港ちどり保育園/築港 2-15-16 ☎21-3347
槌ヶ原ちどり保育園/槌ヶ原 978-1 ☎71-3042
子育て支援課/ ☎32-5554

おもちゃの病院

- 日時/5月24日(土) 9時半～12時
- 場所/すこやかセンター
- 対象/親子で来院できる人
- 料金/原則無料
- ※壊れたおもちゃと部品、説明書、新しい電池をお持ちください。ただし、コンピューターゲーム機は取り扱えません。
- ※見学と見習いスタッフを募集しています。詳しくはお問い合わせください。
- 問合せ/玉野おもちゃの病院事務局(田淵)
☎71-3928

広告



子育て応援ページ

児童館だより ☎32-3778

わくわくランド(巡回児童館)

- 日時/5月30日(金) 10時~11時
- 場所/八浜市民センター
- 内容/手遊び・ボールプール・新聞遊びなど
- 対象/0歳~就園前の子どもとその保護者

参加自由

にこにこタイム

- 日時/5月16日(金) 10時半~(1時間程度)
- 場所/児童館
- 内容/手遊び、制作遊びなど
※支援センターの先生と遊ぼう!
- 対象/0歳~就園前の子どもとその保護者

参加自由

ぷちにごタイム

- 日時/5月15日(木)、22日(木)、29日(木) 14時~(15分程度)
- 場所/児童館
- 内容/手遊び・ふれあい遊び・パネルシアターなど
- 対象/0歳~就園前の子どもとその保護者

参加自由

えほんの時間

- 日時/5月7日(水)、14日(水)、21日(水)、28日(水) 10時半~
- 場所/児童館
- 内容/絵本や紙芝居などの読み聞かせをします。
- 対象/0歳~就園前の子どもとその保護者

参加自由

ちょボラ隊員(子どもボランティアグループ)募集!

- ちょボラの活動に参加し、小さなボランティアの芽を児童館職員と一緒に育ててみませんか。
- 実施日/主に土曜日
 - ※初回は5月24日(土) 9時半~11時半

- 対象/小学生
- 内容/玉野デイサービス訪問(ハンドベル演奏)、お元気クラブと交流会、お化け屋敷実行委員、ペットボトル回収運動 など

- 定員/先着20人
- 持ち物/上靴
- 締切/5月21日(水)



(休館日) 5月3日(土)、4日(日)、5日(月)、6日(火)、12日(月)、19日(月)、26日(月)、30日(金)

親子の健康づくり

場所: すこやかセンター ☎31-3310

★印の行事は予約制 ☆印の行事は案内文をお送りします

日	曜日	事業名	時間
8	木	★幼児の発達相談	9時~
13	火	☆3歳児健診(H22年11月生)	13時15分~14時
14	水	育児相談	10時~11時
15	木	☆1歳6か月児健診(H24年10月生)	13時15分~14時
16	金	☆乳児健診(H25年7月生)	13時15分~14時
20	火	★幼児の発達相談	9時~
27	火	☆プレママ歯っぴー健診(妊娠6か月)	13時半~14時
28	水	らくらく離乳食教室	13時半~15時
6/2	月	★わんぱく教室	16時~17時
6/5	木	★幼児の発達相談	9時~
6/5	木	★すくすく親子アレルギー教室	13時~15時
6/6	金	☆乳児健診(H25年8月生)	13時15分~14時



子育て

広告



水道修繕当番表

カレンダーの月曜日をご覧ください。

○期間は、月曜日朝8時から翌週月曜日朝8時

○東児・山田地区は(有)コーサン商会(☎66-5219)へ

■問合せ/水道課 ☎33-9666



玉野けいりん

開催案内と配当金 61#

☎0180-998866

(レース実況)

☎0180-998811

(2車単・3連単)

☎0180-998812

(2枠複・2枠単・2車複・3連複・ワイド)

※開催日が重なって、カレンダーに特に記載がない場合は、全レース併売です。

《人口の動き》

H26.3月31日現在 ※()内は前月比

※住民基本台帳に記載されている数値

(内訳)

●世帯数	27,984 (-8)	●出生	30人
●人口	63,246 (-227)	●死亡	78人
●男	30,711 (-108)	●転入	250人
●女	32,535 (-119)	●転出	424人
		●その他	5人 (職権消除等)

定期的に実施されている相談は欄外にまとめています。

金	土
2	せいきょう玉野診療所 3 (羽根崎町) 81-1696 みやもと整形外科 (東紅陽台) 71-3030 いのうえ歯科医院 (八浜町八浜) 51-3360 平塚記念場外 (GⅢ)～6日
9	日本トーター賞 10 (FⅡ)～12日
なやみごと相談 16 (行政・人権相談)(市民相談室) 9時～12時 ☎32-5506	男女共同参画の法律相談 17 (日の出ふれあい会館) 13時～16時 (予約制) ☎33-7867 全プロ記念取手場外 (FⅡ)～18日
23	別府記念場外 24 (GⅢ)～27日
30	31

市内の交通事故発生状況

平成26年1月1日～平成26年3月31日

	人身事故件数	死者数	負傷者数
平成26年	63件	0人	77人
昨年対比	-15件	0人	-13人



各種相談

	日時	場所	問合せ
介護相談	平日 8時半～17時15分	社会福祉協議会	☎31-5601
心配ごと相談	毎週金曜日 13時半～15時半	社会福祉協議会	☎31-5601
身体障害者相談	毎週月曜日 (祝日除く) 10時～15時	すこやかセンター 障害者連絡交流室	☎32-3840
知的障害者(児)相談	毎週月曜日 (祝日除く) 10時～15時	NPO 法人かもめ (宇野 1-30-11)	☎21-3758
男女の日常相談	水・祝日を除く 毎日 9時～16時	日の出 ふれあい会館	☎33-7867

※女性相談員常時対応

心理教育相談 就学相談 学校問題相談	平日 8時半～17時15分	教育サポート センター	☎33-5115
精神保健福祉 相談(予約制)	5月19日(月) 13時半～15時	こころの里	5月16日までに 備前保健所へ ☎086-272-3934
年金相談 (予約制)	6月3日、17日、 24日(火) 10時～12時、 13時～16時	メルカ3階 ホール1 ※17日は 東児市民センター	5月1日から 岡山西年金事務所へ ☎086-214-6541

※岡山西年金事務所が岡山県社会保険労務士会に運営を委託しています。

住宅無料相談会 (予約制) リフォームなど	6月10日(火) 13時半～	水道庁舎1階 会議室	5月30日までに 都市計画課へ ☎32-5544
労務無料相談 (予約制)	毎週水曜日 (第5水曜日を除く)	社会保険労務士会 (岡山市北区野田 屋町 2-11-13)	前日までに社会 保険労務士会へ ☎086-226-0164
障害者就労 相談	平日 8時半～17時15分	障害者就労 支援センター	☎32-1113
消費生活相談	毎月第2・4月曜日 9時半～12時	市民相談室	☎32-5521



カレンダーのページ

5月

休日当番医

(診療時間)

- 内科 9時～17時
- 外科 9時～17時
- 歯科 9時～12時

都合により、当番医が変更になる場合があります。

※小児救急医療電話相談
#8000、又は 086-272-9939
休日：18時～23時
平日：19時～23時

市民病院情報コーナー

●脳ドック(要予約)

- 日時/毎週月曜日 10時～
- 場所/2階ドック室

●禁煙外来(要予約)

- 日時/毎週木曜日 14時～16時
- 場所/1階外来
- 問合せ/市民病院 ☎31-2101

シートコールセンター ☎31-1411 (予約受付時間/7時～17時) おかけ間違いのないようご注意ください。

日	月	火	水	木
<p>※休日当番医の内科、外科、歯科をよくご確認ください。</p> <p> 内科 外科 歯科</p>		<p>KCT 番組表</p> <p>アナログ 9:30 たまのニュース 20:30 再放送番組 13チャンネル 14:30 たまのニュース 0:30 たまのニュース デジタル 15:30 再放送番組 1:30 再放送番組 312チャンネル... 19:30 たまのニュース</p> <p>★たまのニュース/KCTワイドで放送された玉野市の出来事をまとめて、前半と後半に分けて放送します。 ★再放送番組/これまでに放送した市民チャンネルを放送します。</p> <p>【問合せ】秘書広報課/☎32-5533</p>		<p> K.サービス 1 (築港) ☎31-0899 ～5日 広島場外 (F1)～2日</p>
<p> 中村医院 4 (長尾) ☎71-2217 宇野八丁目クリニック (宇野) ☎33-8080 井上歯科医院 (迫間) ☎71-4818</p>	<p> 水田小児科医院 5 (宇野) ☎31-1350 近藤医院 (東田井地) ☎41-1061 岡本歯科医院 (用吉) ☎71-3535 南新井建設 (和田) ☎81-7358～12日</p>	<p> のうの小児科医院 6 (田井) ☎33-9888 玉野三井病院 (玉) ☎31-4187 垣内歯科医院 (宇野) ☎21-3414</p>		<p> 相続・境界等財産の事務相談 8 (社会福祉協議会) 13時半～15時半(予約制) ☎31-5601 松阪記念場外 (GⅢ)～11日</p>
<p> 玉野三井病院 11 (玉) ☎31-4187 山田外科医院 (和田) ☎81-7197 木下歯科医院 (田井) ☎31-5545</p>	<p> 市民法律相談 12 (市役所1階市民相談室) 13時～16時(予約制。5月1日から市民相談室へ) ☎32-5506 DAIKOテク/株 (田井) ☎31-9505～19日</p>		<p> 糖尿病教室 14 (市民病院2階ドック控室) 13時半～15時 高知場外 (F1)～16日</p>	<p> マタニティスクール 15 (前期)(市民病院2階講堂) 13時半～15時半</p>
<p> 石井医院 18 (築港) ☎21-2743 松田病院 (和田) ☎81-7821 近藤歯科医院 (西田井地) ☎41-1566</p>	<p> 株苜田組 19 (田井) 21-4046～26日 熊本場外 (F1)～21日</p>	<p> 法律相談 20 (社会福祉協議会) 10時～15時(予約制) ☎31-5601</p>		<p> 県中央児童相談 22 (教育サポートセンター) 10時～☎33-5115</p>
<p> 玉野市民病院 25 (宇野) ☎31-2101 たまメィカルビル リーゾン クリニック(玉) ☎31-6803 桜井歯科医院 (和田) ☎81-8314</p>	<p> 南エンセイ建設 26 (玉) ☎21-3936 ～6月2日</p>		<p> 糖尿病教室 28 (市民病院2階ドック控室) 13時半～15時</p>	<p> 川崎記念場外 29 (GⅢ)～6月1日</p>
<p> 松田病院 6/1 (和田) ☎81-7821 玉野三井病院 (玉) ☎31-4187 島野歯科医院 (玉) ☎31-0745</p>	<p>納期のお知らせ</p> <p>水道料金・下水道使用料(1期) 納期限 5月12日 軽自動車税 納期限 6月1日</p>		<p>市役所窓口業務延長日</p> <p>住民票・税証明の発行等、取扱業務は限られます。 ○窓口延長日/7日、14日、21日、28日(水) 17時15分～19時 □日曜開庁/4日(日)、6月1日(日) 8時半～17時15分</p>	

玉野市フェイスブック連動企画



たまののびきごし

<http://www.facebook.com/tamanocity>

いいね! **1480**^{*}人 (4月1日現在)
※玉野市フェイスブックページのいいね!の数



4月15日(火)
あいさつ運動

「おはようございます!」
 市内の小学校で行われているあいさつ運動に参加しました。児童たちの「おはようございます!」という元気いっぴいな声を聞くと、思わず笑顔に。明るいあいさつは、元気をもらえますね。負けじと大きな声で「おはようございます!」と返事をしました。



ののちゃんもあいさつ運動に登場。子どもたちが集まり、人気者のののちゃん。まだまだ小学校を回りますよー。



4月1日(火)
新規採用職員入庁

4月1日に新規採用職員の辞令交付式があり、翌日の2日から渋川青年の家で宿泊研修がありました。岡山県民ならおなじみ(?)のカッター研修に始まり、接遇研修やAED研修など勉強の日々を送りました。



まだまだスタートを切ったばかり。頑張れー!



編集後記

春ですね。みなさんお花見しましたか?

4月に市内あちこちの桜を撮って回りました。「あ、あそこの桜綺麗!」と写真をパシャパシャ。「あそこも綺麗って聞いたから行かなきゃ」とパシャパシャ。行く先々でお花見を楽しんでいる人に会いましたよ。「いいなあ、一緒にお花見したいなあ」と思いながらも、あくまでお仕事。写真を撮るだけで泣く泣く次のスポットに。

今月の特集はたまの・港フェスティバル!今年も様々な企画が目白押し。昨年は2日目があいにくの雨でしたが、今年は2日も晴れるといいな!

広報たまのを担当するようになり1年が経ちました。これからは「役立つ」「分かりやすい」「面白い」「楽しい」紙面を目指していきますので、応援よろしくをお願いします。



4月3日(木)
4コマ漫画看板リニューアル

市内中心部10か所に設置中の「ののちゃん4コマ漫画看板」。4コマ漫画をリニューアルしましたよ!

市内の景色が描かれていて、「あれ?これあそこじゃないのかな・・・」「わー、そっくり!」と思わず言うってしまうものも。

2つはこの看板のための描き下ろし作品!ここでしか見られないとってもとっても一つも貴重な漫画を見逃すな!



4月1日(火)~13日(日)
深山さくらまつり



4月1日~13日に深山さくらまつりが開催されました。最初は堅い蕾だったのが、徐々に花開いていきました。

晴れて暖かい日には、駐車場がいっぱいになるくらい多くのお花見に訪れていました。シートを敷いてお弁当を食べていたり、話に花を咲かせていたり。桜の写真を撮るカメラマンも多く見かけましたよ。

夜になると、ライトアップ。ポンポリの明かりに照らされた桜は、とても綺麗でした。



3月20日(木)
ばしふいっくびいなす来港

3月20日(木)に豪華客船ばしふいっくびいなすが宇野港に来港しました。

ばしふいっくびいなすは日本国籍で2番目に大きなクルーズ客船。世界一周旅行などのロングクルーズも行っています。

当日は船内見学会も実施され、ののちゃんも参加。全長138mもある船内は移動するだけでも大変。



船内はホテルと見間違えてしまうぐらい広くて豪華。ホール、客室、食堂など乗船しないと見学できない所を見ることができました。豪華な客室など見学する度に「すごい」「きれい」などと歓声があがっていましたよ。

出港セレモニーでは、玉野高等学校の生徒による吹奏楽演奏、風船飛ばしで見送りました。



発行・編集

岡山県玉野市政策部秘書広報課 〒706-8510 岡山県玉野市宇野1-27-1

TEL 0863 (32) 5533 FAX 0863 (32) 5507

<http://www.city.tamano.okayama.jp> / Eメール kouhou@city.tamano.okayama.jp



玉野市の広報紙は環境にやさしい大豆インキを使用しています

