

広報

たまの8

2021
No.1248



特集 学びの最前線

主な記事

- ◆商工短信 Vol.12
- ◆感染症対策
- ◆タマノシェア「公共施設の有効利用」
- ◆防災「分散避難」
- ◆健康「フレイル予防」
- ◆たまのレシピ「小学生親子でつくろう」

国の方針を受け、教育改革のため、今年の1月から3月にかけて市内の全小・中学校の児童・生徒一人ひとりに学習用端末(パソコン)を貸与しました。

学習用端末を活用して日比小3年生が社会の授業中に動画や画像を確認しながら学んでいる様子です。操作方法など分からないときは子どもたちで助け合いながら学習しています。(関連記事2,3ページ)

日比小学校 令和3年7月2日撮影

ICTで変わる学びの最前線

平成から令和にかけて教育現場では、子どもたちが将来、豊かに生きるため、GIGAスクール構想の実現など、教育改革が大きく推進されています。

また、昨今の新型コロナウイルス感染症の感染拡大などを背景に、在宅勤務やオンライン会議など、ICT^(※)の活用が急速に進展しています。ICTで学校の学びはどのように変わるのでしょうか。ICTを活用した教育を実践している先進校の事例を紹介します。

問 学校教育課 ☎ 32-5575

アイシーティー ICTはなぜ教育に必要なの？

インターネットで調べたり、SNSでコミュニケーションを取ったりするなど、私たちは生活の中でICTを活用しています。

今後は、人工知能(AI)などの先端技術や蓄積されるデータ(ビッグデータ)を活用して、経済の発展や社会的課題を解決する社会(ソサエティ5.0)が到来するといわれています。

社会が急激に変化するなか、教育現場でも学習の中にICTの活用を効果的に取り入れて、子どもたちの情報活用能力を育成することが必要とされています。

ギガ GIGAスクール構想の実現

ICT教育を実現するため、市内の全小・中学校に高速大容量の通信ネットワークを整備し、児童・生徒一人1台ずつ学習用端末を貸与しています。

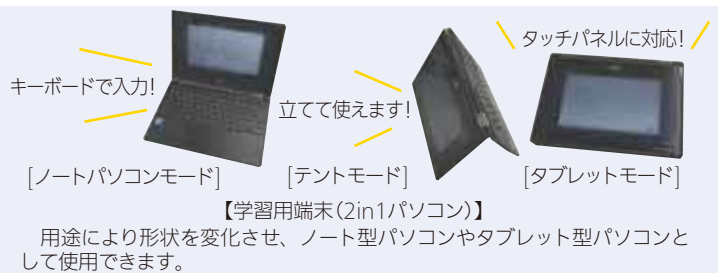

ソフトウェア ソフト コミュニケーション テクノロジー

※ICT…Information and Communication Technology の略で、パソコンやスマートフォンなどを利用した情報処理や通信技術のこと。

教育現場のICTでこんな学びができます

実践例①

紙の資料配布からデジタルデータの資料配信へ

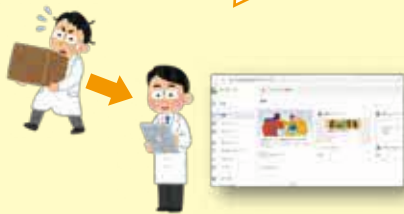

教員が準備した資料や、事前に学習した資料など、多くの情報をデータとして学習用端末に配信することができます。配信されたデータは、学習用端末からすぐに確認できます。

実践例②

協働学習も学習用端末で行います



イラスト出典:文部科学省「教育の情報化ビジョン」

学習用端末で入力したデータは、ネットワーク上で複数の生徒が共有できます。グループでアイデアや意見を共有しながら、ワークシートを完成させるなどの協働学習も学習用端末で行えます。

実践例③

オンラインで遠隔教育が可能になります



学習用端末を使い、オンラインで各クラスや学校間をつなぎ、離れた場所にいる生徒同士が、共通のテーマで学び合う遠隔教育ができるようになります。

セキュリティ対策も万全です

学習用端末は学校内外で使用するため、以下のようなセキュリティ対策を行っています。



適切なアクセス管理

有害サイトの被害を防ぐため、インターネットサイトのアクセス制限や監視などを行うフィルタリングソフトを導入しています。



コンピュータウイルス対策

学習用端末内のソフトウェアは、自動更新され、常に最新の状態を保つことで、コンピュータウイルスの感染を防ぎます。



端末の紛失、盗難対策

紛失や盗難の発生時には、教員の端末から遠隔操作を行い、紛失や盗難された端末を操作できなくすることができます。

未来の学校づくりを進めよう!

【小・中学校のICT教育】先進校の取組を紹介します

小学校でICTを活用!～日比小学校～



【2年生】 課題をインターネットで調べてワークシートにメモしています。
生活科 学習用端末の文字入力は、ローマ字表を確認しながら行います。

【3年生】 社会見学が中止となったため、工場の製作工程などを
社会 インターネットで検索し、動画や画像を見ながら学びます。



【4年生】 「福祉」をテーマに発表する授業では、学習用端末で撮
総合学習 影した動画データを資料に添付しています。

【5年生】 翻訳ソフトを使い、分からない単語や発音を調べて、
外国語 隣の席の児童と英語で会話をします。

中学校でICTを活用!～荘内中学校～



【2年生】 絵画技法を実践し、その様子を撮影したり、インターネット
美術 トで検索した風景を模写したりしています。

【2年生】 グループになり、期末テストの解説を生徒自らが行います。
数学 解説したデータは、学習用端末を使いクラス全体で共有します。



【3年生】 密を避けるため、各自廊下で歌を練習し、学習用端末で録音し
音楽 た音声データを提出します。教員はそれを聴いて採点します。

【3年生】 学習用端末で実技の動画を撮影し、自分の身体の使い
保健体育 方を動画で確認しながら修正点を考えます。

次世代の学校教育への転換

これまでの授業は、教員が黒板を使って説明し、生徒は話を聞いたりノートを取ったりする受動的な授業が一般的でしたが、国の方針を受けてICT機器を整備したことで、学習用端末を文房具の一つとして活用する新しい学びを推進しています。

ICTを活用した授業では、自ら情報を収集し考えたり、自分の考えを生徒間で共有したりすることに重点を置き、情報活用能力やプレゼンテーション力、課題解決力などが育成されることを期待しています。

子どもたちの自由な発想で主体性が伸びる

学習用端末の活用方法を教員が指示するのではなく、生徒がどうやって学ぶか自ら考えることで、活用の幅が広がります。また、その方法を周囲へ伝えていくことで、自主的な学びが広がっていきます。

未来の学校づくりを進めよう

激変する社会で強く生きていける生徒を育成するため、教員同士で研修を行ったり、先進事例を収集して授業を工夫したりするなど、ICTを活用した教育の可能性を広げて、誰一人取り残すことのない未来の学校づくりを進めていきます。



荘内中学校
校長 住田 義広



ICTを活用!これが令和の学び方

今年入学した1年生から、学習用端末の「2in1パソコン」を一人1台購入して授業に活用しています。

授業と言えば、教員は黒板を使い、生徒は教科書やノートで勉強するイメージがあるかもしれませんが、令和の教室では、プロジェクターやパソコン、無線LANなどのICTを活用したオンライン学習の機会も多くなりました。

今回は、現在取り組んでいるICT教育の一部を紹介します。

玉野商工高校 説明会

☐ 高校の概要や入試の説明

☐ 8月27日(金) 19時~20時半
11月6日(土) 17時~18時半

☐ 対 中学3年生と保護者

☐ 申 不要

※新型コロナウイルス感染症対策を行い開催します。

学習用端末で体調管理

自主的な体調管理で安全な学校環境を確保

毎朝の体調と体温を生徒が学習用端末を使い、オンラインで学校に報告できるようになりました。

生徒が報告したデータは、自動で一覧表になるため、教員も生徒の体調を把握しやすくなりました。

＼体調を確認／

＼スマートフォンで報告／



【登校時の体調チェック】

オンラインで報告されたデータをもとに、対面で確認を行います。

オンラインの報告がなかった場合は、スマートフォンなどを使い、その場で報告できます。



【学習用端末を使った授業の様子】



様々な場面で活用

オンライン学習も簡単にできるようになりました

今までは、オンライン学習をする場合に、たくさんの機材を使う必要がありましたが、一人1台の学習用端末を使用することで、簡単にオンライン学習ができるようになりました。

また、大人数での集会や講演会が開催できない場合でも、学習用端末を使うことで、遠隔地からオンラインでライブ配信することが可能となり、生徒は自宅や教室にいながら、集会などに参加できるようになりました。

さらに、小テストの自動採点など、先進的な機能が多くあるので、生徒も教員も楽しみながら勉強しています。



【生徒会総会はオンラインで参加】



【教室外でも使用できます】



中高生の皆さんへ 「たまのの企業ガイド」を活用してください

「たまのの企業ガイド」は、従業員の市内居住の推進や、女性が働きやすい職場環境の整備推進、職場実習の受け入れに積極的に取り組んでいる企業が登録することができる「たまのの定住促進協力企業等登録制度」に登録がある企業10社のほか、市内に事業所があり、採用に積極的な企業54社を紹介した冊子です。地元有缘のある企業を知って、就職活動に役立ててください。

☎ 商工観光課 ☎ 33-5005

市HP



記事説明
 期間
 時間
 場所
 対象
 料金
 申込み
 締切
 問合せ

◆ イベント・講座 ◆

🎨 芸術 🎵 音楽 🏊 スポーツ 🍴 食 🎪 祭り 🧘 体験

市制80周年記念事業

玉野市回顧展

市内のまち並みや生活、行事など懐かしい写真から玉野市が歩んだ80年の軌跡を振り返る展覧会です。



期 8月12日(木)~31日(火) **時** 9時~21時 **場** 中央公民館 **料** 無料 **問** 総合政策課 ☎ 32-5505

朗読奉仕員養成講座

9月4日、11日、10月2日、16日、11月6日、20日(土)全6回 10時~11時半
 すこやかセンター 無料 20人程度 電話で申込み
締 8月27日(金)

元RSKアナウンサー山田信和氏による朗読の基礎を学ぶ講座です。視覚障害者が利用する録音図書や録音広報紙などを作成するため、朗読の知識や技術を習得します。講座修了後は、音訳ボランティアとして活動できます。
 ☎ 32-5556(福祉政策課)

子育てファミリー・サポート・センター講習会
 「“療育”って何だろう?~ほっぷあっぷでの取り組み~」

9月9日(木) 9時半~11時半
 児童館 無料 先着15人

児童発達支援を行う事業所「ほっぷあっぷ」の職員が実際に行う“療育”についてお話しします。
 ※託児あり(先着3人)
 ☎ 32-3778(子育てファミリー・サポート・センター)

たまの地域人づくり大学 開校11周年記念講演会
 「コロナ禍の中、整理整頓から学ぶもの」

9月3日(金)~12日(日)
 オンライン 無料 先着200人
 電子申請で申込み
申 8月2日(月)~20日(金) 17時まで

玉野市出身の整理収納アドバイザー「収納王子コジマジック」こと、小島弘章氏によるオンラインでの講演会です。お家の整理整頓のポイントをお伝えします。詳しくは、市HPをご覧ください。



対 市内在住・在勤(学)の人
 ☎ 32-5577 (FAX) 32-1329(社会教育課)

第2期スポーツクラブ教室受講生募集

○レクレセンター

曜日	教室名	時間	定員	対象	回数	料金
	ほぐしヨガ	10:00~11:30	20	成人	15	9,150円
	NEW 初めてのバレーダンス	13:30~14:30	10	成人	10	5,600円
	健美メソッド(火曜ヨガ+ストレッチ)	13:45~15:15	40	成人	15	9,150円
火	新体操	17:00~18:30	40	年長以上	15	7,500円
	子どもフラダンス(ケイキクラス)	17:45~18:45	20	小学生	14	7,000円
	やさしいフラダンス	19:00~20:30	25	成人	14	8,540円
	ジュニアバレーボール	19:00~21:00	30	小・中学生	15	7,500円
	バドミントン	20:00~21:30	20	成人	15	9,900円
	やさしいピラティス&ヨガ	9:10~10:10	30	成人	13	7,280円
	エンジョイピクス	10:20~11:20	30	成人	13	7,280円
	リラックス体操	11:30~12:15	30	成人	13	6,500円
	レクダンス	10:00~12:00	30	成人	14	8,540円
	NEW 卓球(中級)※アリーナ	10:00~11:30	10	成人	12	8,400円
	卓球(初級)	13:00~14:30	10	成人	15	10,500円
水	卓球(中級)	14:45~16:15	10	成人	15	10,500円
	楽しい体育の時間	13:30~15:30	20	中高年	15	9,150円
	バレエ(入門)	17:15~18:15	15	小1~小4または初心者	12	6,000円
	バレエ(初級)	18:15~19:15	15	小5以上または経験者	12	6,000円
	幼児トランポリン	16:00~17:00	20	4歳以上の幼児	15	12,150円
	児童トランポリン	17:10~18:10	20	小学生以上	15	12,150円
	インドアジュニア	16:45~17:45	10	小1~小3	15	12,900円
	テニス	17:45~18:45	10	小4~小6	15	12,900円
	太極拳入門	10:00~11:00	30	成人	13	7,280円
	健美メソッド(筋力リリース)	13:00~14:00	20	成人	15	8,400円
	健美メソッド(木曜ヨガ+ストレッチ)	14:30~16:00	40	成人	15	9,150円
木	幼児体操(木曜)	16:00~17:00	20	4歳以上の幼児	15	10,650円
	児童体操(木曜)	17:10~18:10	20	小学生以上	15	10,650円
	初めてのダンス	17:30~18:20	20	4歳~小3	12	6,000円
	初めてのダンス	18:30~19:30	20	小4~小6	12	6,000円
	ヒップホップダンス	19:40~20:40	20	中高生	12	6,000円

○レクレセンター

曜日	教室名	時間	定員	対象	回数	料金
	太極拳	10:00~12:00	30	成人	15	9,150円
	初めてのインドアテニス	9:00~10:10	12	成人	15	8,400円
	インドアテニス	10:10~12:00	12	成人	15	9,150円
	NEW リズムダンス	10:30~11:30	30	成人	12	6,720円
金	やさしいピラティス	13:00~14:00	30	成人	14	7,840円
	健美メソッド(基本編正しい健康づくり)	14:00~15:30	20	成人	15	9,150円
	幼児体操(金曜)	16:00~17:00	20	4歳以上の幼児	15	10,650円
	児童体操(金曜)	17:10~18:10	20	小学生以上	15	10,650円
	健美メソッド(金曜ヨガ+ストレッチ)	19:00~20:30	40	成人	15	9,150円
土	健美メソッド(筋力リリース+ピクス)	14:15~15:15	30	成人	13	7,280円

○玉原運動公園

曜日	教室名	時間	定員	対象	回数	料金
水	ナイターテニス(初級)	18:30~20:00	10	高校生以上	12	8,520円
木	テニス	13:30~15:00	10	成人	12	7,320円
金	ナイターソフトテニス	20:00~22:00	40	中学生 高校生以上	12	7,320円 8,520円
土	ジュニアソフトテニス	12:00~14:00	50	小学生	12	6,720円
水	弓道(週2回)	19:00~21:00	20	小4~中3 高校生以上	10	5,600円 6,100円

○その他

曜日	教室名	時間	定員	対象	回数	料金
木	ゴルフ(木曜)	13:00~15:00	25	成人	12	18,000円
金	ゴルフ(金曜)	13:00~15:00	25	成人	12	18,000円

申 8月3日(火) 13時から先着順で受付
 ※卓球(アリーナ)は8月3日(火)9時半~10時にレクレセンターで申込み(代理可)。10時の時点で申込多数の場合は抽選。
 ※継続者優先のため、在籍数に空きがないと入会できませんので、ご了承ください。
 ※詳しくは、お問い合わせください。
申 問 レクレセンター ☎ 32-3709

感染予防をしながら熱中症にも気をつけましょう

感 染 症 対 策



距離をあけよう

感染防止の3つの基本



マスクを着けよう



手を洗おう



市HP

新型コロナウイルス受診相談センター

○平日 9時～17時 備前保健所
 ○土・日・祝日 8時～18時 担当医療機関へ転送
 ☎086-272-3934 ☎086-226-7925

一般相談窓口

24時間対応
 夜間の場合受診案内のみ
 ☎086-226-7877

玉野市
 新型コロナワクチン
 コールセンター

平日 8時半～17時15分
 ☎33-1820
 ※おかけ間違いのないよう、ご注意ください。

新型コロナワクチン接種

問 玉野市新型コロナワクチンコールセンター ☎33-1820

接種券の発送状況(7月14日現在)

年齢区分	生年月日	5月	6月	7月	8月
65歳以上	昭和32(1957)年4月1日以前	5/10予約、5/17接種開始			
60～64歳	昭和32(1957)年4月2日～ 昭和37(1962)年4月1日	6/7 発送済み			
50～59歳	昭和37(1962)年4月2日～ 昭和47(1972)年4月1日	6/22 発送済み			
40～49歳	昭和47(1972)年4月2日～ 昭和57(1982)年4月1日	7/2 発送済み			
30～39歳	昭和57(1982)年4月2日～ 平成4(1992)年4月1日	7/12 発送済み			
20～29歳	平成4(1992)年4月2日～ 平成14(2002)年4月1日	7/16 発送予定			
12～19歳	平成14(2002)年4月2日～ 平成21(2009)年7月31日	7/27 発送予定			
12～59歳の 基礎疾患のある人		6/14～ 申し出により随時発送			

接種券が届き次第予約可

※年齢は、令和4(2022)年4月1日時点を基準日としています。
 ※平成21(2009)年8月1日生まれ以降の人の接種券は、12歳になる誕生日以降に順次送付します。
 ※ワクチンの供給状況により、接種券の発送、予約や接種時期が遅れる場合があります。
 ※最新の情報は、市HPで随時お知らせしますので、ご確認ください。

新型コロナワクチンQ&A

Q ワクチンの効果は？

A ワクチンは、2回の接種によって発症を予防する高い効果があり、重症化を予防する効果が期待されています。

Q ワクチン接種は義務なの？

A ワクチン接種は強制ではありません。ご本人が希望する場合に限り接種を行います。接種による発症や重症化の予防効果と副反応のリスクを考慮して接種の判断をしてください。

ワクチンを受けて良いか不明な場合は、かかりつけ医に相談しましょう。

Q 接種後もマスクは必要なの？

A ワクチンを接種した人から他人への感染をどの程度予防できるかは分かっていません。接種後も引き続き、マスク着用や手洗いなどの予防対策は必要です。

Q 副反応が心配だけどどうなの？

A 接種部位の痛みや倦怠感、頭痛、筋肉や関節の痛みなどが見られる場合があります。まれにアナフィラキシー（急性のアレルギー反応）の報告があります。接種後に気になる症状がある場合は、接種医やかかりつけ医へ相談しましょう。

Q 変異株への効果はあるの？

A 一般論として、ウイルスは絶えず変異しています。小さな変異でワクチンの効果がなくなるというわけではありません。それぞれの変異株に対し、ワクチンの有効性がどのくらいあるのかについては確認が進められています。

Q 妊娠中・授乳中でもワクチン接種はできるの？

A 妊娠中・授乳中でもワクチンは接種できます。不安のある場合は、かかりつけ医に相談しましょう。

※医学的知見が必要となる専門的な相談は、「岡山県新型コロナワクチン専門相談センター」へ ☎0120-701-3527

記号説明

対象

申込み

締切

問い合わせ

HP
ホームページ

ワクチンを接種しない人へ配慮しましょう

新型コロナワクチン接種は、接種を受ける人の同意がある場合に限り接種が行われます。

職場や周りの人などにワクチン接種を強制したり、接種を受けていない人に差別的な扱いをしたりすることのないよう、注意しましょう。



誤った情報に注意しましょう!

SNSやメディアでは、ワクチンに関する様々な情報があふれていますが、発信者が不明だったり、科学的根拠などに基づかない不正確な情報には注意してください。ワクチンの情報は、科学的根拠に基づいた情報発信をしている公的機関や団体などからの正しい情報を確認しましょう。

(ワクチンに関する情報:厚生労働省HP)



新型コロナウイルス感染症に関する各種支援

給付 低所得の子育て世帯

【低所得の子育て世帯に対する生活支援特別給付金(その他世帯分)】

新型コロナウイルス感染症の長期化に伴い、低所得の子育て世帯に国から給付金を支給します。

対 平成15年4月2日以降に出生した子を養育している人のうち、次の①または②に当てはまる人

- ①令和3年度分の住民税が非課税の人
- ②新型コロナウイルス感染症の影響で家計が急変し、令和3年度分の住民税が非課税の人と同様の状態にある人

※対象となる子について「低所得の子育て世帯生活支援特別給付金(ひとり親世帯分・その他世帯分)」をすでに受給している人を除く。

支給額 対象となる子1人あたり5万円

申 市HPをご覧ください。

締 令和4年2月28日(月)

問 福祉政策課 児童福祉係 ☎32-5554



市HP

給付 総合支援資金のさらなる貸付が利用できない

【新型コロナウイルス感染症生活困窮者自立支援金】

新型コロナウイルス感染症の長期化に伴い、総合支援資金の再貸付が終了したり、社会福祉協議会から再貸付を不承認とされたりしたことにより、さらなる貸付を利用できない世帯に、支援金を支給します。※求職活動を行うなど、支給対象の要件を満たす必要があります。

詳しくは、市HPをご覧ください。お問い合わせください。

- 支給額** ○単身世帯……月額6万円
- 2人世帯……月額8万円
- 3人以上世帯…月額10万円

支給期間 支給決定から3か月

締 8月31日(火) ※原則郵送

問 福祉政策課 地域福祉係 ☎32-5564



市HP

補助 国の支援事業にチャレンジする事業者

【チャレンジ企業応援事業】

新型コロナウイルス感染症の影響の中、業態転換や新規事業などに取り組むために、国の支援事業を活用する事業者へ支援金を交付します。

対 ○以下の①～④の国支援事業の要件に適合する中小企業者

- 商工会議所などの支援を受けている
- 国の支援事業に係る補助金の確定通知を受けている
- 市税の滞納がないこと ※すべてを満たすこと

【国の支援事業・支援金額】

- ①ものづくり補助金…100万円(一律)
- ②持続化補助金…20万円(一律)
- ③IT導入補助金…20万円(一律)
- ④事業再構築補助金…100万円(一律)

※ただし、自己負担額を上限とする。 ※申請前に無料で専門家のサポートも受けられます。

※詳しくは、お問い合わせください。

締 令和4年2月28日(月)

問 玉野商工会議所 ☎33-5010



玉野商工会議所HP

補助 感染防止対策や職場環境整備に取り組む

【リスタート応援事業】

新型コロナウイルス感染症の影響を受け、市内事業者(個人事業主を含む)が行う「新しい生活様式」や「業種別ガイドライン」に沿った感染防止対策や業態の転換などの取組を応援し、経済活動をリスタートするための取組に補助金を交付します。

- 対** ○主たる事業所が市内にある事業者
- 申請日時時点で事業を継続しており、今後も事業を継続する意思があること
- 補助対象となる取組を実施していること
- 市税の滞納がないこと ※すべてを満たすこと

補助金額 ※補助率は、補助対象経費の4/5

- 事業所(店舗など)ごとに20万円
- 最大60万円(取組を行った事業所が市内に3事業所以上ある場合)

※詳しくは、お問い合わせください。

締 12月28日(火) ※原則郵送

問 玉野市リスタート応援事業補助金専用相談窓口

☎21-2360



市HP



玉野市職員募集

採用試験の実施状況、これまでの採用状況、過去の試験問題などは、こちら→



市HP

募集

市民の生活に寄り添いながら、縁の下の力持ちとして働いています。職場は悩みや不安も相談しやすい雰囲気です。仕事を通して成長できますよ。



保健師

“明るく・元気に・ハツラツと”
新しい消防庁舎で皆さんを待っています！ぜひ私たちと一緒に働きましょう！



消防職員

子どもたちの笑顔に毎日元気をもらえます。この仕事は、子どもたちの成長を身近に感じることができ、やりがいがあります。元気いっぱいの職場であなたも働きませんか。



就学前教育職員

申込期間 8月2日(月)～27日(金)

○第1次試験・・・9月19日(日) ※就学前教育職員は、19日(日)・20日(月・祝)の2日間

職種	募集人数	年齢要件	学歴・資格要件
保健師	1人程度	28歳以下(平成5年4月2日以降に生まれた人)	保健師免許を有する人
※受験案内や申込書などは、市HPまたは市役所総合案内、人事課で入手可 申 問 玉野市職員採用試験委員会(人事課内) ☎32-5515			
消防職	2人程度	28歳以下(平成5年4月2日以降に生まれた人)	高校卒業または同等以上の資格があると認められる人※視力、聴力、採用後の居住地などの条件あり。
※受験案内や申込書などは、市HPで入手可 申 問 玉野市消防職員任用委員会(消防総務課内) ☎31-5711			
就学前教育職員 (保育職・幼稚園教諭)	5人程度	40歳以下(昭和56年4月2日以降に生まれた人)	幼稚園教諭免許及び保育士資格の両方を有し、保育士登録を受けた人
※受験案内や申込書などは、市HPまたは市役所総合案内、就学前教育課で入手可 申 問 玉野市就学前教育職員採用試験委員会(就学前教育課内) ☎32-5573			

※土木技術職の募集は、広報たまの9月号、土木技術職(社会人経験者)の募集は、広報たまの10月号でお知らせします。

保育士(会計年度任用職員)募集

募集人数 若干名

報酬 月額18万6,300円(担任の場合)

勤務形態 フルタイム(1日7時間45分×週4日勤務
+1日4時間×週1日勤務)

申 込 履歴書に保育士証の写しを添えて申込み

申 問 就学前教育課 ☎32-5573



学校協働ボランティア募集



子どもたちの安全で有意義な学校生活を支えるために、教育を支援する地域ボランティアとして、ご協力ください。

対 高校生以上の教育ボランティアに興味のある人、誰でも

内 ○学習支援(丸付け、裁縫、野菜作り、読み聞かせ、英語、日本文化の伝承、ゲストティーチャーなど)

○環境支援(花だんの手入れ、草刈り、剪定、学校行事の準備など)

○安全支援(登下校の見守り、学区探検の付き添いなど)

○幼稚園での未就園児の託児など

※活動内容は、学校・園で異なります。詳しくは、希望する学校・園にお問い合わせください。

問 地域学校協働本部(社会教育課内)
☎32-5577

情報紙「たまのつながりネットワーク」発行中

学校、家庭、地域の連携・協働に関する情報紙「たまのつながりネットワーク」を不定期で発行しています。各地域の事例や取組などを紹介していますので、ぜひご覧ください。



市HP

地域学校協働本部事業実施校・園

幼稚園 田井 ☎31-0746、和田 ☎81-1884

小学校 田井 ☎21-2642、築港 ☎21-3375、
宇野 ☎31-5796、玉 ☎32-4701、日比 ☎81-8216
第二日比 ☎81-8101、山田 ☎41-1035、後閑 ☎41-1072
荘内 ☎71-1017、八浜 ☎51-2016、大崎 ☎51-1009
鉾立 ☎66-5131、玉原 ☎32-0666

中学校 玉 ☎31-4211、宇野 ☎31-4241、

日比 ☎81-7351、山田 ☎41-1045、荘内 ☎71-1049

八浜 ☎51-2044、東兎 ☎66-5134

記号説明

期間

日時

場所

内容

対象

料金

定員

資格

申込み

締切

問合せ

メール

募集

明るい選挙啓発ポスター コンクール作品募集

多くの人が選挙に行きたくなるような作品を募集します。

対小・中学生、高校生
大きさ画用紙の四つ切、八つ切またはそれに準じる大きさ

提出先各学校
締9月10日(金)

※応募は1人につき1作品
※作品は、原則返却不可
問選挙管理委員会事務局
086・55568

認知症予防教室 参加者募集

体・脳・いきいきはつらつ教室

内認知症に関する知識の習得や認知症予防のための運動プログラム

対65歳以上の市民で、要介護認定を受けていない人もしくは要支援1・2の人で、医師から運動の制限を受けていない人

場日の出ふれあい会館
期9月3日(金)～令和4年1月28日(金) 全18回

定先着15人程度
申8月2日(月)～
申(株)岡山スポーツ会館
086・252・3112

子育てファミサポ 入会説明会

日8月5日、19日(木) 9時半～16時
※事業説明・手続きに約1時間必要なため、予約してください。

料無料
場子育てファミサポ サポート・センター(児童館内)
032・3778

第50回玉野市民 ソフトテニス大会 参加者募集

日8月22日(日) 9時～
場玉原総合運動公園テニスコート

種一般男子A級・B級・一般女子(高校生含む)、中学生男子・女子
対市内在住または在学(勤)及び市内クラブに所属する人(8月以降の新設クラブ除く)

料一般(高校生含む)1組2千円、中学生1組千円
申〇一般：はがきに種目、所属クラブ名(勤務先、学校名)、氏名、連絡先を明記して申込み
〒706-10011
宇野5-123-15 榎清人あて
〇中学生：各学校へ申込み
締8月13日(金)
問体育協会(榎)
032・0556

「大槌島かき氷をつくろう」参加者募集

日8月21日(土)・22日(日) 10時～12時 ※両日参加

場1日目 御前八幡宮
2日目 向日比港公園
対市内の小生と保護者

定先着8組(1組2人)
料無料
※事前申込必要
※詳しくは、お問い合わせください。

申明神鼻の小屋実行委員会(梶谷)
090・5268・2349
myoujinhana@gmail.com

要約筆記奉仕員養成講座

要約筆記は、聞こえの不自由な人のために、話し言葉その場で文字にして伝える通訳のひとつです。講演会や会議、講座などの場で、話の内容を要約して書いて伝えます。要約筆記の知識や技術を習得しませんか。

期9月4日(土)～令和4年1月29日(土) 全16回
※毎週土曜日 13時～16時

場すこやかセンター
料無料(別途テキスト代必要)

申電話
締8月20日(金)



要約筆記を利用できます

公的機関や医療機関などに相談・受診するときなど、事前に申込みすると、要約筆記を無料で利用できます。

対市内在住の聴覚障害の人
※イベントや講演会などで主催者が要約筆記者を準備する場合は、事前申込や派遣費用が必要です。

共通 問福祉政策課 032-5556

岡山県南部水道企業 団職員募集

募集職種機械技術職、化学技術職
募集人数各1人程度

資昭和62年4月2日以降生まれで、大学・短期大学・高等専門学校・高校を卒業した人
※令和4年3月までに卒業見込みの人を含む

募集期間8月10日(火)～9月10日(金)
問岡山県南部水道企業団職員採用試験委員会
086・465・5050

広告

◆◆ 募集 ◆◆

記号説明
申 申込み
問 問合せ
HP ホームページ

事業者の皆さんへ **プレミアム商品券取扱店募集**

10月ごろから実施するプレミアム商品券の販売に先立ち、商品券を取り扱う市内店舗を随時募集します。

手数料 取扱店への加入や商品券の換金手数料はかかりません。

申 「取扱店申込書及び同意書」を地域商店会代表店舗または玉野市プレミアム商品券事務局へ提出

プレミアム商品券

20%プレミアムを上乗せした12,000円分の紙の商品券を10,000円で販売します。

販売時期 10月ごろ

販売数 約30,000冊

販売方法 はがきやインターネットで事前申込み後、引換券にて販売

※応募多数の場合は、抽選

使用期間 10月1日(金)～令和4年1月上旬(予定)

※新型コロナウイルス感染症の感染状況によって、プレミアム商品券の販売や使用時期が変更になる場合があります。

申 問 玉野市プレミアム商品券事務局(玉野商工会議所内) ☎ 21-2319

玉野商工
会議所HP



事業者の皆さんへ **マリンカード加盟店募集**

プレミアム商品券と同時期に、さらにお得な「プレミアムマリンカード」を販売します。市内事業者の皆さん、この機会にマリンカードに加盟しませんか。

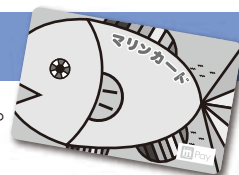

加盟のメリット

- 「プレミアムマリンカード」は、加盟店のみで利用できるため、売上増加が期待できます。
- 市内での買い物が促進され、新規顧客の獲得が見込めます。
- 加盟店の情報は、専用HP(10月公開予定)やアプリ(10月公開予定)に掲載されるため、広告宣伝になります。
- 現金の受け渡しがないため、新型コロナウイルス感染症予防につながります。

加盟店入会特典

- 入会金0円
- 令和4年1月分までの会費・端末維持費0円
- 専用端末を無償で貸与

負担金

- 出資金10,000円
- 1ポイント(税抜き100円)発行ごとに1.5円～2円負担(発行ポイント数に応じて軽減)
- ※令和4年1月以降、会費月額(1,700円)、端末維持費(1,300円)が必要です。
- ※ポイントや電子マネーは月2回集計・精算します。

申 「加盟申込書」を玉野マリンカード協同組合事務局へ提出
※随時受け付けています。

プレミアムマリンカード

30%プレミアムを上乗せした13,000円分のプレミアムマリンカードを10,000円で販売します。プレミアム商品券より10%お得です。

販売数 約10,000枚

※販売時期や販売方法などは、プレミアム商品券と同じです。

市民の皆さんへ

ポイントや電子マネーの有効期限は、レシートで確認し、期限内にご利用ください。

申 問 玉野マリンカード協同組合事務局(玉野商工会議所内)
☎ 33-5010

玉野商工
会議所HP



広告

記号説明

場所

料金

申込み

問合せ

HPホームページ



公共施設の有効利用をしませんか

利用者募集中

利用を希望する民間事業者に公共施設を一時的に貸し、実際に利用してもらうことで、課題や意見を今後の活用方針に活かす「トライアル・サウンディング」制度を行っています。

公共施設を利用した移動販売などの導入で、まちのにぎわいを創りだし、利便性の向上につながるかを調査するものです。

現在、利用希望者を募集しています。



旧消防庁舎

地区集会所



場 旧消防庁舎(宇野1-27-2)
※1階駐車場部分の利用に限る。

【玉原ニュータウン集会所】

【見石ニュータウンコミュニティハウス】

料 1区画 443円~492円/日
全面 2,756円/日

場 藤井コミュニティハウス(宇野4-8-8)、玉原ニュータウン集会所(長尾1609-42)、御崎シーサイド集会所(御崎2-24-4)、第1向日比コミュニティハウス(向日比1-4-1)、向日比コミュニティハウス(向日比2-3-1)、渋川コミュニティハウス(渋川2-13-2)、東紅陽台1丁目集会所(東紅陽台1-19-134)、東紅陽台2丁目集会所(東紅陽台2-19-222)、見石ニュータウンコミュニティハウス(八浜町見石1609-40)

食事やスイーツ、買い物困難者への移動販売など、空間を活かし、利用してみませんか。



※建物以外の敷地の利用に限る。

料 無料

※詳しくは、市HPをご覧ください。

市HP



実施期間 12月31日(金)まで

申 申請書を提出

問 公共施設交通政策課 ☎ 32-5547

広告

無料相談

※新型コロナウイルス感染症の感染拡大予防のため、中止となる場合があります。

	日時	場所	問合せ
市民法律相談 (予約制)	10日(火)、25日(水) 13時～16時	市役所1階 市民相談室	市民相談室 ☎32-5506
消費生活相談	16日、23日(月) 9時半～12時	市役所1階 市民相談室	市民課 ☎32-5521
男女共同参画の法律相談 (予約制)	21日(土) 13時～16時	日の出 ふれあい会館	☎33-7867
男女の日常相談	水・祝日を除く 毎日9時～16時	日の出 ふれあい会館	☎33-7867
まち、ひと、まなび相談室	4日(水) 9時半～12時	図書館	玉野SDGsみらい づくりセンター 東 ☎090-1356-3655
心理教育相談 就学相談 学校問題相談	平日 8時半～17時15分	教育サポート センター	☎33-5115
県中央児童相談所 巡回相談(予約制)	24日(火) 10時～15時	教育サポート センター	☎33-5115
若年無業者 就労相談 (予約制)	第4金曜日 (祝日除く) 13時～16時	教育サポート センター	☎33-5115

	日時	場所	問合せ
弁護士相談 (予約制)	17日(火) 10時～15時	社会福祉協議会	☎31-5601
相続・境界等 財産の手續相談 (予約制)	12日(木) 13時半～15時半	社会福祉協議会	☎31-5601
介護相談	平日 8時半～16時半	社会福祉協議会	☎31-5601
わがまち 福祉相談会	各地区で開催 ※詳しい日程については お問い合わせください。		地域包括支援 センター ☎33-6600
人権なやみごと相談 行政相談	16日(月) 9時～12時	荘内 市民センター	総務課☎32-5516 市民課☎32-5521
住宅無料相談会 (予約制) リフォームなど	9月10日(金) 13時半～	水道庁舎 1階会議室	8月31日(火)までに 都市計画課へ ☎32-5538
精神保健福祉 相談(予約制)	16日(月) 13時半～15時	こころの里	備前保健所へ ☎086-272-3934
年金相談 (予約制)	9月 7日(火) 水道庁舎1階大会議室 21日(火) 田井市民センター 28日(火) 水道庁舎1階大会議室 10時～12時、13時～16時		予約受付 8月2日(月)から 岡山西 年金事務所へ ☎086-214-2163
※岡山西年金事務所が岡山県社会保険労務士会に運営を委託しています。			
身体障害者 相談	毎週月曜日 (祝日除く) 10時～15時	すこやかセンター 障害者連絡 交流室	身体障害者 福祉連合会 ☎32-3840
知的障害者 相談	第4金曜日 (祝日除く)	図書館	福祉政策課 ☎32-5556

図書館ガイド 中央公民館 (文化センター)

※図書館・中央公民館は、指定管理者(株)図書館流通センターが運営しています。

休館日/毎週月曜日

※祝日と重なるときは開館し、直後の祝日以外の日が休館日になります。

問 図書館 ☎31-3712
中公 ☎31-3711

※期間内は返却ポストへ。
DVD、相互貸借の本は開館中に総合カウンターへ。



図書館 中公 HP

記号説明

図書館

中央公民館

対象

申込み

締切

問合せ

HP ホームページ

8月の公民館の催しもの 中公 ☎31-3711

ギャラリー

6日(金)～9日(月・祝) 岡山県原爆被爆者会玉野支部 原爆展 9時～17時(最終日は16時まで)
12日(木)～31日(火) 玉野市制80周年記念事業 玉野市懐古展 9時～21時

多目的室(大)

5日(木)・8日(日・祝) 玉野市環境保全課 家庭系ごみ有料化制度説明会 5日 14時～15時半、18時～19時半
8日 10時～11時半

図書館のお知らせ 図書館 ☎31-3712

第7回夢のいきもの大募集!

「こんないきもの、いたらいいな♪」を描いて応募しよう!

対 全国の4～12歳(小学生以下)

※作品はショッピングモール
メルカで展示されます。

申 応募用紙に記入のうえ郵送または持参
(図書館総合カウンター)

締 8月31日(火)※当日必着

特典 ○最優秀賞作品(3人)…イラストレーター内尾和正氏の描きおろしイラスト、表彰状、メルカ提供買い物券1万円分、たまのミュージアムで展示。
○特別賞(7人)…表彰状・たまのミュージアムで展示



移動図書館「めばる号」巡回日

※天候などにより運休する場合があります。

8月4日 (第1水曜日)	10:00～10:30	大崎公民館
	10:50～11:30	横田公民館
	14:00～14:30	日比幼稚園前
8月11日 (第2水曜日)	10:00～10:30	玉原公園(交番隣)
	10:50～11:30	荘内南幼稚園前
	14:00～14:30	向日比1丁目 コミュニティハウス
8月20日 (第3金曜日)	10:00～10:30	さくらのさく郷
	11:00～11:30	ケアハウス コスモス
	11:50～12:30	番田公民館
	14:30～15:00	東紅陽台1丁目集会所

8月

窓口
延長

4日、11日、18日、25日(水)
17時15分～19時

日曜
開庁

8月1日、9月5日
8時半～17時15分

休日当番医

(診療時間)

- 🏥 内科 9時～17時
- 🏥 外科 9時～17時
- 🏥 歯科 9時～12時

都合により、当番医が変更になる場合があります。受付前に電話で確認してください。

※小児救急医療
電話相談
#8000、または
086-801-0018

休日
18時～翌朝8時
平日
19時～翌朝8時

水道修繕当番表

カレンダーの月曜日をご覧ください。

- 📅 月曜日朝8時～翌週月曜日朝8時
- 東児・山田地区は(有)コーサン商会(☎66-5219)へ
- 修繕工事は任意の指定工事店に依頼することもできます。
- 📞 水道課 ☎33-9666

玉野けいりん

※新型コロナウイルス感染症拡大防止のため、無観客または中止になる場合があります。

玉野競輪場の改修工事に伴い、場外発売のみ実施しており、テレホンサービスは現在中止しています。開催場のテレホンサービスをご利用ください。

※開催日が重なっていて、特に記載がない場合は、全レース併売です。

📞 競輪事業課 ☎31-5281

日	月	火	水	木	金	土
🏥 満木内科小児科 (用吉) ☎71-0747 🏥 玉野三井病院 (玉) ☎31-4187 🏥 赤木歯科医院 (築港) ☎31-1771 🏥 常山工業(有) (広岡) ☎71-1305～2日 🏥 高知記念場外(GⅢ) ↓オリンピックの開催に伴う祝日変更	2 🏥 藤田設備 (日比) ☎81-0268～9日	3 🏥 小松島場外 (FⅠ)～5日	4	5 🏥 川崎ナイター場外 (GⅢ)～8日	6 🏥 前橋KC場外 (FⅠ)～8日	7
8 🏥 たなべ内科 (八浜町八浜) ☎51-3600 🏥 三宅内科外科医院 (槌ヶ原) ☎71-2277 🏥 赤司歯科医院 (宇野) ☎32-1289	9 🏥 油原医院 (和田) ☎81-8235 🏥 玉野市民病院 (宇野) ☎31-2101 🏥 あさの歯科医院 (玉原) ☎31-7722 🏥 杉本水道工業所 (用吉) ☎71-1248～16日 🏥 東清掃センター ☎21-3383	10 認知症カフェ 瀬戸の海 (食事についてのお話) すこやかセンター 大会議室 10時～15時 🏥 防府場外 (FⅠ)～12日 🏥 オールスターいわき平ナイター場外(GⅠ)～15日	11	12	13 🏥 向日町場外 (FⅠ)～15日	14
15 🏥 こやま医院 (八浜町見石) ☎51-3333 🏥 中谷外科病院 (田井) ☎31-2323 🏥 阿部歯科医院 (用吉) ☎71-0839	16 🏥 (有)こくど設備 (迫間) ☎71-3665～23日 🏥 岸和田WJC場外 (FⅠ)～18日 🏥 京王閣ナイター場外 (FⅠ)～18日	17	18	19 🏥 伊東温泉場外 (FⅠ)～20日	20	21 🏥 小松島場外 (FⅠ)～23日 🏥 松戸記念場外 (GⅢ)～24日
22 🏥 せいきょう玉野診療所 (羽根崎町) ☎81-1696 🏥 大西病院 (田井) ☎33-9333 🏥 石田歯科医院 (宇野) ☎32-2882 🏥 東清掃センター (粗大ごみの持込受付のみ) (解体ごみ、伐採ごみは不可) ☎21-3383	23 🏥 (有)上久保設備 (槌ヶ原) ☎73-9393～30日	24	25 🏥 小田原記念場外 (GⅢ)～29日 🏥 松山ナイター場外 (FⅠ)～28日	26	27	28
29 🏥 由良病院 (深井町) ☎81-7125 🏥 山田クリニック (和田) ☎81-7197 🏥 いのうえ歯科医院 (八浜町八浜) ☎51-3360 🏥 富山場外 (FⅠ)～31日	30 🏥 (有)エンセイ建設 (玉) ☎21-3936～9月6日 🏥 立川場外 (FⅠ)～9月1日	31	📊 人口の動き 令和3年6月30日現在 ※()内は前月比 ※住民基本台帳に記載されている数値 (6月1日～30日の内訳) ●世帯数 27,388 (-39) ●出生 23 人 ●人口 57,313 (-91) ●死亡 52 人 ●男 27,975 (-46) ●転入 93 人 ●女 29,338 (-45) ●転出 150 人 ●その他 -5 人 (転出取消等)		シータクコールセンター ☎31-1411 (予約受付時間) 7時～17時 ※予約受付は、日・祝日を除く。おかけ間違いのないようご注意ください。8月8日(日・祝)、9日(月・祝)は、祝日のため、予約受付できません。前日までに予約してください。	
※休日当番医を受診する前に必ず電話してください。 🏥 内科 🏥 外科 🏥 歯科 📞 ごみ	📅 8月の放送スケジュール 8:00 広報たまのニュース 16:00 市民チャンネル 11:00 市民チャンネル 20:00 広報たまのニュース 13:00 広報たまのニュース 23:00 市民チャンネル ※上記時間帯以外は、地域ニュースを放送します。 ★広報たまのニュース/広報たまの音声版を放送します。 ★再放送番組/これまでに放送した市民チャンネルを放送します。 ★地域ニュース/KCTワイドで放送された地域の出来事をまとめて放送します。	KCT 番組表 デジタル 312チャンネル 📞 秘書広報課 ☎32-5533	納期のお知らせ 納期限 8月2日 ・固定資産税(2期)・国民健康保険料(1期) ・介護保険料(1期) ・下水道受益者負担金(1期) 納期限 8月31日 ・市県民税(2期)・国民健康保険料(2期) ・介護保険料(2期)			

◆ お知らせ ◆

税額が今回決定(変更)した人に市民税・県民税通知書を送付します

第2期(8月31日(火)納期限)から新たに税額を決定した人または税額が変更になった人(のみ、普通徴収の納税通知書を8月中旬に発送します。税額が変更になった人は、第2期から今回送付する納税通知書をご利用ください。
※詳しくは、お問い合わせください。

問 税務課 32・5510



よくある問合せ

市HP

市税などの納付書は、市民センターでは納付できません。全国の主要なコンビニエンスストアや、中国5県内のゆうちょ銀行、郵便局で支払いができます。

令和4年度新入学児童・生徒の指定学校変更の申請

市内小・中学校の新入学児童・生徒が転居や保護者の就労などの理由で、指定学校以外の市内の学校へ就学を希望する場合、一定の条件で指定学校の変更を認めています。

変更を希望する場合は、各保育園・認定こども園・幼

稚園の年長児及び小学6年生に配布した資料を確認のうえ、申請してください。
申請期間 8月2日(月)～9月30日(木)
問 学校教育課 32・5575

農業委員会からのお知らせ

農地転用は手続きが必要です

農地を農地以外に転用する場合、農地法などに基づき手続きが必要です。

区分	手続き
市街化区域内農地	農業委員会に届出が必要
市街化調整区域	農業委員会の許可が必要
農用地区域内農地	8月31日(火)までに農用地からの除外申出をし、除外完了後に農業委員会の許可が必要

農地パトロールの実施

期 8月中旬～9月

目的 ○地域の農地利用の確保

○遊休農地の実態把握と発生防止・解消など

実施方法 農業委員などが現地確認
※農地内に立ち入ることがあります。
共通 問 農業委員会事務局 32・5561

トイレに流す紙に注意!

「トイレに流せる」などの表示がある掃除用の紙でも溶けるまでに時間がかかり、詰まりの原因になることがあるので注意しましょう。また、ティッシュペーパーや紙おむつは水に溶けないので、トイレには流さないでください。
問 下水道課 32・2777

住まいと暮らしに関する無料相談会

空き家などの不動産・登記・相続・税金の相談に各専門家が対応します。
日 9月22日(水) 10時～
場 産業振興ビル
料 無料
定 先着8人(1人30分程度)
申 (一社)岡山住まいと暮らしの相談センター(086・206・5581)に電話
※要予約

問 都市計画課

32・5538

玉野市長選挙立候補予定者説明会

10月17日(日)に玉野市長選

挙が行われます。立候補を予定している人(代理可)は、ご出席ください。

日 8月24日(火) 13時半～
場 市役所3階 大会議室
定 立候補予定者1人につき2人まで
問 選挙管理委員会事務局 32・5568

8月は北方領土返還運動全国強調月間

絶やさない 返還つなぐ強い声
択捉島、国後島、色丹島、歯舞群島の北方四島は、我が国固有の領土です。返還実現に向けて、ご理解とご協力をお願いします。
問 岡山県北方領土返還要求運動県民会議事務局(県公聴広報課内) 086・226・7158

ユースエール認定制度のご活用を

若者の雇用・育成に積極的に、雇用管理状況などが優良な中小企業を厚生労働大臣が認定します。

認定企業は、ハローワークなどでの重点的なPRや、就職面接会への優先的な参加、関係助成金の加算措置などが受けられます。

問 ハローワーク玉野 31・1555

広告

記号説明

回日時 場場所 内内容 対対象 申申込み 縮縮切 問問合せ

お知らせ

休日・夜間のマイナンバーカード申請サポートや交付

内 マイナンバーカード申請の支援や手続き
 回 ○毎月第1日曜日 8時半～17時15分、
 ○毎週水曜日 17時15分～19時(祝日を除く)
 場 岡市民課
 ③2・5521

敬老の記念品を贈ります

敬老の日に、88歳(米寿)の人に記念品を贈ります。
 対 昭和7年9月22日から昭和8年9月20日生まれの人
 ※基準は敬老の日
 配 布期間 9月1日(水)～20日(月・祝)
 ※期間が前後することがあります。日時指定はできません。
 ※記念品は、地区の民生委員がお届けします。
 問 長寿介護課
 ③2・5537

障害のある人が外出ししやすい環境を整備しています

障害者タクシードライバーとタクシードライバーとの連携を促進し、タクシードライバーが障害のある方を乗せてくれるタクシードライバーを増やします。

対 次の条件をすべて満たす人
 ○市内在住
 ○障害者手帳1級または2級、療育手帳Aまたは精神障害者保健福祉手帳1級の交付を受けている人
 ○市民税非課税世帯に属する人

助 成 1か月4枚(1枚500円)のタクシードライバーを申請月から年度末までのものを一括交付
 ※1回の乗車につき2枚まで利用可。ただし、釣り銭はできません。
 申 申請書を持参または郵送
 ※申請には身体障害者手帳などが必要です。詳しくは、お問い合わせください。
 申 岡 福祉政策課障害者福祉係
 ③2・5556

特別障害者手当などの手続きは期限内に

特別障害者手当・障害児福祉手当・福祉手当(経過措置)受給者
 現在、手当を受給している人は現況届を提出してください。
 提出期間 8月11日(水)～9月10日(金)
 ※特別障害者手当・障害児福祉手当・福祉手当(経過措置)は、身体または精神に著しく重度で継続する障害があるため、日常生活で常時特別の介護を要する人に支給されます。

場合によっては支給の制限がありますので、詳しくは、お問い合わせください。
 申 岡 福祉政策課障害者福祉係
 ③2・5556

児童扶養手当などの更新手続きは期限内に

児童扶養手当受給者
 8月上旬に対象者へ書類を送付します。受給者本人が来庁のうえ現況届に記入してください。
 提出期間 8月2日(月)～31日(水)
 児童扶養手当受給者(5年以上経過している人)
 「児童扶養手当一部支給停止適用除外事由届」を期限内に提出してください。
 ※提出がない場合は、手当が減額されます。
 縮 8月31日(水)
 ※児童扶養手当受給者を対象に就業に向け、生活状況や職歴などに合った支援を行っています。詳しくは、お問い合わせください。

特別児童扶養手当受給者

8月上旬に対象者へ書類を送付しますので返送してください。
 縮 9月10日(金)
 共通 申 岡 福祉政策課児童福祉係
 ③2・5554

平成30年7月豪雨義援金受付延長のお知らせ

縮 令和4年6月30日(木)
 受 付 福祉政策課、各市民センター(募金箱)
 ※次の送金先へ直接送金も可

送金先

- △中国銀行本店普通口座
353889003
- 名義：日本赤十字社岡山県支部 支部長伊原木隆太
△トマト銀行本店普通口座
19633422
- 名義：日本赤十字社岡山県支部 支部長伊原木隆太
△ゆうちょ銀行 振替口座番号
001330・8・635289
- 名義：日赤平成30年豪雨災害義援金
問 福祉政策課地域福祉係
③2・5564

疾病などによる「見えにくさ」の相談を受けています

対 ○見えにくさのある子どもと保護者、その支援者
 ○18歳以上の病気やけがなどが原因で見えにくくなり、困っている人とその家族
 相 談 方 法 電話(平日9時～17時)
 ※無料。秘密厳守。
 ※必要に応じて、他の支援機関につなぎます。
 岡 岡山盲学校視覚障害児者相談支援センター
 ③086・272・3165

玉野警察署からのお知らせ

クロスボウ(通称:ボウガン)が使用された凶悪事件が相次いで発生したことを受け、6月16日(水)に銃刀法の一部を改正する法律が公布されました。改正法の施行日以降、クロスボウの所持が原則禁止され、許可制となります。
 改正法は、6月16日から9か月以内に施行されます。
 最寄りの警察署に直接持ち込むと、無償で処分します。
 問 玉野警察署 ③32-0110



クロスボウ所持禁止

不法所持は、罪に問われます

3年以下の懲役または50万円以下の罰金

◆ お知らせ ◆

記号説明

日 時

場 所

問 合 せ

HP
ホーム
ページ

環境保全課からのお知らせ

共通 問 環境保全課 ☎ 32-5520

精霊送りの盆舟などの収集のお知らせ

盆舟やお供え物を川や海に流すことは禁止されています。
市内各所で盆舟などの収集を行いますので、ご利用ください。精霊送りで各地区の行事やお供えをするときは、密集を避けるなど新型コロナウイルス感染症の感染防止対策に努めたくて実施してください。

日 8月15日(日) 18時～21時 ※21時以降に収集します。

場 次の場所に立札を掲示しますので、最寄りの場所をご利用ください。

① 田井三軒屋児童遊園地横	⑩ 岡山市農協玉野支所前	⑲ 梶岡公民館前広場
② 田井前丁場川尻橋横※1	⑪ 岡山市農協旧荘内上支所前	⑳ 胸上公会堂前広場
③ 宇野港第三突堤公園内※2	⑫ 荘内市民センター	㉑ 番田赤丸醤油前広場
④ 玉野レクセンター横	⑬ 大藪バス停横	㉒ 岡山市農協鉾立資材店前
⑤ 和田中央公園横広場	⑭ 後閑バス停横	㉓ 波知造田組駐車場横
⑥ 日比市民センター	⑮ 沼入口ごみステーション前	㉔ 碁石地区コミュニティハウス
⑦ 渋川公園北東(角)	⑯ 山田原区しおさい前(旧公会堂)	㉕ 八浜市民センター
⑧ 玉原公園 (玉原駐在所横児童公園前)	⑰ 県道山田槌ヶ原線 和楽園グラウンド下	㉖ 大崎奥の森バス停横
⑨ 東紅陽台1丁目集会所前	⑱ 西田井地川尻 ごみステーション前	㉗ 大崎県道沿い墓地前 (八浜駅前)

※1 「②田井前丁場川尻橋横」は、川尻橋から次の橋までの間に置いてください。

※2 「③宇野港第三突堤公園内」は、一部立ち入りが制限されているため、車両の進入はできません。

- 線香やローソクは、火災防止のため盆舟やお供え物とは別にして、専用容器(空き缶)に入れてください。
- 食べることのできる食品の廃棄「食品ロス」を減らすため、お供え物などは、持ち帰るなど、排出するものの減量化にご協力ください。
- 提灯などの大きいものは、今回の収集場所へは出せません。細かくしてゴミステーションに出すか、粗大ごみとして処分してください。

令和4年4月開始「家庭系ごみの有料化」Q&A

Q 燃やせるごみをレジ袋やポリ袋に入れてから有料指定袋に入れても良い?

A 一旦、レジ袋やポリ袋などに入れてから、まとめて有料指定袋に入れて出すことができます。

Q 有料指定袋が破れてしまったら、どうしたら良い?

A テープなどで補修して出してください。

Q 落ち葉や雑草、剪定枝も有料指定袋に入れるの?

A 家庭から出る落ち葉や雑草、剪定枝は有料化対象外です。透明または半透明の袋で出してください。剪定枝は、50cm以内の長さ、5cm以内の太さ、30cm以内の束にして紐でしばって出すこともできます。



広告

◆◆ お知らせ ◆◆

たまのののののちゃんは
1ヶ月のみの掲載です。

都市計画課からのお知らせ 共通 問 都市計画課 ☎ 32-5538

耐震に関する補助金

建物所有者が行う耐震診断や耐震補強計画、耐震改修工事に要する費用の一部を補助します。

対 市内に存在する昭和56年5月31日以前に着工された建築物
縮 11月30日(火)

※予算額に達した時点で受付終了

「桃太郎と学ぶ耐震化」
【ユーチューブ 晴れの国
おかやまチャンネル】



耐震診断費

対 ①木造一戸建ての住宅…自己負担額1万1,200円

※一般診断費用7万1,200円のうち、6万円補助

※建物の延べ面積が200㎡を超える場合は割増あり

②木造以外の一戸建て住宅…補助対象経費の3分の2以内(上限9万円)

③その他の建築物…補助対象経費の3分の2以内(上限300万円または150万円)

※詳しくは、お問合せください。

耐震補強計画費

耐震診断の結果、耐震性が低いと判断された建築物に補強計画を行う費用を補助します。

対 木造一戸建ての住宅…自己負担額1万1,200円

耐震改修工事費

今年度から補助率、補助上限額が上がりました

耐震基準が確保される改修工事費用を補助します。

対 木造一戸建ての住宅耐震改修工事に係る費用の50%以内(上限75万円)

手話をおぼえよう④ 問 福祉政策課 ☎ 32-5556

広げよう手話の輪

びょう



「脈」は、右3指を左手首の内側に当てる。

いん



「ビル」は、両手のひらを向かい合わせて上に上げ、閉じる。

病院事業管理監

熱中症や感染症など、体調がおかしいと思ったら早めに病院へ行きましょう。

「病院」は、「脈」と「ビル」で表現します。

広告

宝くじ公式サイトでも 宝くじを購入できます!!

宝くじ公式サイト注册会员になると、お得で便利に宝くじの購入ができます!



特典1 たまる!つかえる!宝くじポイント

宝くじを購入すると、
100円につき1ポイントの
宝くじポイントが獲得できます。



宝くじポイントは、1ポイント1円として、
宝くじ公式サイトや宝くじ売り場で
つかえます!



特典2 購入~受取までネットで完結!

原則1年中、24時間いつでも宝くじの購入ができます。
ジャンボ宝くじ等の普通くじの購入もできます!
宝くじの購入にはクレジットカード決済またはキャリア決済がご利用いただけます。



抽せん結果も宝くじ公式サイトで簡単に確認できます。
当せん金は、登録した受取口座に自動でお振り込みするので、とっても便利!



特典3 宝くじ会員限定のキャンペーンに参加できる!

他にも!



お得な特典や便利な
サービスいろいろ!
まずは宝くじ会員に今すぐ登録!!



宝くじの収益金は、私たちの街の公共事業等に役立てられます。

本件に関する
お問い合わせ先

宝くじコールセンター

TEL 0570-01-1192 (ナビダイヤル 有料) TEL 011-330-0777 (有料)

受付時間 10:30~18:30 (土・日・祝日、年末年始を除く)

※電話番号を十分ご確認の上、おかけ間違いのないようお願いいたします。

◆◆ お知らせ ◆◆

※新型コロナウイルス感染症の感染状況により、急ぎょ中止となる場合があります。

各種検診

成人の健康づくり

場 すこやかセンター **定** 先着36人
25 水 フレッシュ体操教室 10時～11時半
いきいき体操教室 13時半～15時

特定健康診査・胃がん検診・
大腸がん検診・前立腺がん検診・
肝炎ウイルス検査

対 40歳以上
料 まるごと検診ガイドブックをご覧ください

3 火 荘内市民センター 8時～10時半
18 水 // //
24 火 日比市民センター 8時～10時
31 火 大崎公民館 8時～10時

大腸がん検診

対 40歳以上
料 500円 (70歳以上:200円)
27 金 田井市民センター 9時半～11時
9/2 木 児童館 9時半～11時

骨粗しょう症検診

対 20～70歳までの女性 **料** 500円
6 金 すこやかセンター 13時半～14時半
9/3 金 // //
※ストッキングは着用しないでください。

献血

25 水 玉野市役所 9時半～11時半
// // 12時45分～16時

◎行事などの詳しい内容は、『まるごと検診ガイドブック』をご覧ください。

問 すこやかセンター ☎31-3310

小規模な通夜やお別れ式に
斎場待合室を利用できます



市斎場の待合室は、火葬が終了するまでの待合室としてだけでなく、ご遺族が主体で執り行う30人程度の通夜やお別れ式にも利用できます。

時 17時から翌日16時の使用時間のうち、通夜、お別れ式で、それぞれ①または②を選択
〈通夜〉①当日 18時～18時50分
②当日 19時～19時50分
〈お別れ式〉①翌日 10時～11時
②翌日 13時～14時

対 亡くなった人または喪主の住民票が玉野市にあること

料 無料

※冷暖房の使用は有料

※「お別れ式の進め方」を市民課と斎場で配布しています。

問 市民課 ☎32-5521、斎場 ☎21-4814

国民健康保険に加入している皆さんへ
令和3年度の保険料が決まりました

○第1期の納付期限は8月2日(月)です。納め忘れはありませんか。
○保険料額の変更に伴い、納付方法が昨年度から変更になる場合があります。保険料納付通知書(決定通知書)をご確認ください。
○就職や扶養などで社会保険へ切り替わった人は、手続きが必要です。手続きをしていない人は、保険料の精算ができません。

玉野市国民健康保険料		医療分	後期高齢者支援分	介護分
所得割		①×6.9%	①×2.6%	①×2.1%
均等割(一人当たり)		19,800円×人数	7,300円×人数	7,100円×人数
平等割(一世帯当たり)		21,300円	7,900円	5,500円
賦課限度額		63万円	19万円	17万円
軽減判定所得	7割軽減	43万円以内+(10万円×【給与所得・公的年金所得者数-1】)		
	5割軽減	43万円+(28.5万円×【世帯内被保険者数】)+(10万円×【給与所得・公的年金所得者数-1】)		
	2割軽減	43万円+(52万円×【世帯内被保険者数】)+(10万円×【給与所得・公的年金所得者数-1】)		

注)①令和2年中の所得-43万円(合計所得が2,400万円以下の人)
※介護分は加入者のうち、40歳以上65歳未満の人が対象です。

問 保険年金課 ☎32-5528

※保険料算定のためには所得情報が必要です(19歳以上の被保険者)。申告が済んでいない人は早めに申告してください。

防災玉野市

分散避難で感染リスクを減らそう

問 危機管理課 ☎32-5560
防災広報ダイヤル(音声案内) ☎33-6610

新型コロナウイルス感染症が収束しない中でも、災害時には、**危険な場所にいる人は避難することが原則です。**



避難とは「難」を「避」けること

災害時に避難する場所は、市が開設する公民館や学校などの避難所だけでなく、安全な地域にいる親戚や知人宅などへ避難することも事前に考えましょう。

多くの人が集まる避難所では、たとえ感染症の予防対策を行っても、感染リスクがゼロになることはありません。少しでも、感染リスクを下げるため、避難先を分散させる「分散避難」をして安全を確保しましょう。

自宅で安全確保できる場合

ハザードマップなど*で、自宅の安全が確認できれば、浸水の危険があっても自宅にとどまり、安全を確保することも可能です。

- 土砂災害警戒(特別)区域ではないか。
- 津波や洪水の浸水深より居室は高いか。
- 水や食料の備え、断水時のトイレなど非常時の準備ができていないか。



垂直避難 (高いところへ避難)



※ハザードマップなどは、市HPや岡山県HPで確認してください。

最新の「土砂災害特別警戒区域」や「洪水浸水想定区域」などの確認はこちら



【地域防災ハザードマップ】市HP



【おかやま全県統合型GIS(防災情報)】県HP

自宅にいると危険性がある場合

自宅周辺で安全確保ができない場合は、安全な別の場所へ立ち退き避難しましょう。

親戚や知人宅



普段から災害時に避難することを相談しておきましょう。
※親戚や知人宅が安全な場所にあるか確認しておきましょう。

指定緊急避難場所

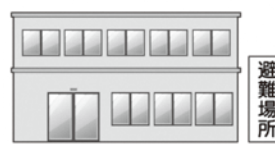

市が指定する避難所へ避難する場合は、次のものを備えておき、持って行きましょう。
【感染症対策】
○マスク ○除菌シート
○体温計 ○スリッパ など

その他



車中泊などで安全確保しましょう。
※車中泊する場合は、エコノミークラス症候群などに注意しましょう。
※避難所の駐車場で車中泊する場合は、避難所の窓口で受付してください。

災害の状況に応じて、最も適した避難行動をとるために、普段からどう行動するか決めておきましょう。



記号説明

期期間

内容

対象

料金

申込み

問合せ

健やかな高齢期を

低栄養 フレイル 予防

「フレイル」は、病気ではありませんが、生活する上で大きな不自由はないものの、心身が弱り、介護が必要になる危険性が高い状態です。

心身の能力



介護が必要になると、自立した状態に戻ることは難しいですが、その前段階のフレイルは予防・回復することができます。

オーラルフレイルチェックリスト

「オーラルフレイル」は、主に口周りの筋力が衰えることで、滑舌や食の機能が低下します。自分の状態を確認してみましょう。

質問項目	はい	いいえ
半年前と比べて、堅いものが食べにくくなった	2	0
お茶や汁物でむせることがある	2	0
義歯を使用している	2	0
口の渴きが気になる	1	0
半年前と比べて、外出の頻度が少なくなった	1	0
「さきいか」や「たくあん」くらいの堅さの食べ物が噛める	0	1
1日に2回以上は歯をみがく	0	1
1年に1回以上は歯科医院を受診している	0	1

「はい」「いいえ」の点数を合計しましょう。

点

オーラルフレイルの危険性

0～2点	危険性低い	
3点	危険性あり	
4点以上	危険性高い	

出典：東京大学高齢社会総合研究機構 田中友規、飯島勝矢

問 すこやかセンター ☎ 31-3310

オーラルフレイルを防ごう

口の機能を保つために、口の体操やマッサージが大切です。

口周りの筋肉を鍛える体操

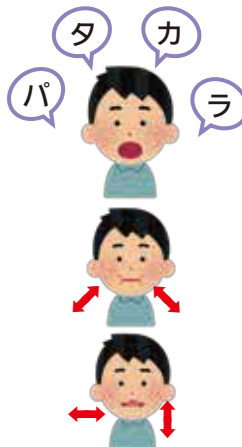

口周りの筋肉や舌の機能を向上させるため、「パ、タ、カ、ラ」と発音する。

口を閉じたまま、ほおを膨らませたり、すぼめたりする。

舌を出して上下、左右に動かす。

口周りの筋肉を鍛える体操

両手親指であごの下を突き上げるように10回程度押す。耳の下からあごの下のやわらかいところを5か所くらいに分けて親指で10回程度押す。



元気な歯を保つために年に1回検診へ

【歯周疾患検診】

内 むし歯と歯周疾患検診や歯みがきの方法などの予防指導、相談
期 令和4年1月31日(月)まで
対 20歳以上の市民(平成14年3月31日以前に生まれた人)
料 800円



※治療を受けた場合は、別途費用が必要です。

申 実施歯科医院に予約

※詳しくは、「まるごと検診ガイドブック」19ページをご覧ください。





夏休み
食育教室

たまのレシピ小学生親子でつくろう



記号説明
問 問合せ
HP ホームページ

栄養委員監修の栄養満点レシピです。
調理工程が多く、色々な切り方があるので、年齢に応じて、保護者が補助しながら、夏休みに一緒に作ってみてください。

問 すこやかセンター ☎31-3310

作り方を動画で配信中!

市HP



●栄養価(1人分) ○エネルギー215kcal ○たんぱく質17.6g
○脂質7.5g ○カルシウム62mg ○塩分1.3g

※ご飯の栄養価は含みません。

ポークチャップ丼

調理時間 約25分

材料(4人分)

- 豚肉(薄切り)..... 280g
- 玉ねぎ..... 大2/3(180g)
- 赤パプリカ..... 中1/4(30g)
- 黄パプリカ..... 中1/4(30g)
- ピーマン..... 中1(30g)
- ぶなしめじ..... 中1/2(100g)
- 切り干し大根..... 30g
- レタス..... 3枚(60g)
- にんにく(チューブ)・3cmくらい
- サラダ油..... 大さじ1
- 水※1..... 120cc
- コンソメ顆粒... 小さじ1と1/2
- ケチャップ..... 大さじ3
- 中濃ソースまたは
ウスターソース..... 大さじ1
- みりん..... 小さじ2
- こしょう..... 少々
- ご飯..... 適量

下準備

- 食べやすい大きさに切る
- 5mm幅のくし型切り
- 1cmの角切り
- 1cmの角切り
- 1cmの角切り
- 石づきを取り、1/2の長さに切る
- 2回洗い、水で戻して、よく絞り、2cmくらいに切る
- 食べやすい大きさに切る

作り方

- ①フライパンにサラダ油を入れて玉ねぎを炒め、豚肉とにんにくを加えて、さらに炒める。豚肉の色が変わったら、赤パプリカ、黄パプリカ、ピーマン、ぶなしめじ、切り干し大根を加えて少し炒める。
- ②①に水※1とコンソメ顆粒を加えて、全体をよく混ぜたら、ふたをして強火で2分蒸し焼きにする。Aとこしょうを加え、混ぜながら水分がほぼなくなるまで炒める。
- ③丼にご飯を入れて、全体にレタスを飾り、中央に②を盛る。

※1 切り干し大根の戻し汁は甘味やうま味が含まれるため水の代わりに使うと料理の味に深みができます。

} A 混ぜる



●栄養価(1人分)

○エネルギー74kcal
○たんぱく質3.9g ○脂質5.4g
○カルシウム21mg ○塩分0.3g

大豆とツナの豆腐マヨサラダ

調理時間 約15分

材料(4人分)

- 蒸し大豆..... 40g
- きゅうり..... 中2/3(70g)
- にんじん..... 約2cm(20g)
- ひじき(干し) ... 大さじ1/2(1g)
- ツナ缶(油漬缶)・ 1/2缶(35g)
- 絹豆腐..... 1/10丁(30g)
- マヨネーズ※2..... 大さじ1
- ポン酢しょうゆ..... 小さじ1

下準備

- いちょう切り
- 皮をむいて、いちょう切り
- 水でもどす
- 汁を切る
- キッチンペーパーで水を切る

} A 混ぜる

作り方

- ①にんじんとひじきを水から茹で、しっかり水を切る。
- ②ボウルに水切りした豆腐を入れ、泡立て器でなめらかになるまでよく混ぜ、Aを加えてさらに混ぜる。
- ③②にツナを加えてよく混ぜたら、すべての材料を加えて混ぜ合わせる。

※2 卵アレルギーのある人は、アレルギー対応のマヨネーズを使用してください。



記号説明

期間

日時

時間

場所

内容

対象

料金

定員

持ち物

申込み

問合せ

HP

ホームページ



たまのっこ子育てサポート

子育て相談、情報交換、気分転換に利用してみませんか。



※通常、毎月行っている行事などが、新型コロナウイルス感染症の感染拡大防止のため、中止となる場合があります。

子育て支援センターだより

問 地域子育て支援センター
 玉原認定こども園 ☎31-6192
 築港ちどり保育園 ☎21-3347
 槌ヶ原ちどり保育園 ☎71-3042
 就学前教育課(市役所3階) ☎32-5573

子育て相談

お子さんについての不安や悩みなどをご相談ください。

日 月～金曜日 8時半～16時

申 各支援センターへ電話

保育士手作り動画配信中

親子で楽しめる動画を随時配信しています。ぜひ、親子でお楽しみください。



今回で第18弾になりました。「子どもが何度も繰り返し見て楽しんでいる」など、好評です。ぜひご覧ください。

育児ワンポイントアドバイス



夏はどのようなことに注意して過ごせば良いか、教えてください。

夏は気温が高くなるので、子どもへこまめな水分補給が大切です。特に0～2歳児は、体温調整が未熟で、代謝も活発なので多くの水分が必要です。水や麦茶などをこまめに飲ませてあげましょう。

また、寝不足になると免疫力が低下し、夏バテや感染症にかかりやすくなります。暑くて寝苦しいときは、室温28度を目安に温度調節をしてエアコンを適切に活用しましょう。



児童館だより



場 児童館 ☎32-3778 児童館HP
開館時間 9時～12時、13時～16時
休館日 8月2日(月)、8日(祝・日)、9日(月・祝)、13日(金)、16日(月)、23日(月)、30日(月)
 ※料金の記載のないものは無料

チャレンジしてみよう!!

期 8月31日(火)まで

時 9時～12時、13時～16時の間いつでも

内 ペーパークラフト、靴下のはぎれで作るコースター、折り紙でキャラクター作り、ぬり絵、点つなぎなど



対 乳幼児親子～小・中・高校生

えほんの時間

日 8月4日・18日・25日(水)
 10時半～(20分程度)

内 絵本や紙芝居などの読み聞かせ

対 0歳～就園前の子どもと保護者

定 先着10組

びよびよタイム

日 8月6日(金)
 10時半～(30分程度)

内 手遊び、親子体操、おしゃべりをして友達づくり

対 生後3か月～8月で1歳になる子どもと保護者

定 先着10組

ハッピーマタニティ教室(母親学級)

申 問 すこやかセンター ☎31-3310

かわいい赤ちゃんを迎え、楽しく育児をするため、これからの赤ちゃんとの生活を一緒に考えてみませんか。

内 沐浴体験、赤ちゃんの抱っこ体験、妊婦体操・ストレッチ、先輩ママの体験談、食事や準備物品についての助産師・保健師のお話など

日 9月28日(火) 13時半～15時(受付13時15分～)

対 妊婦
定 10人
料 無料
持 親子健康手帳
申 電話



親子の健康づくり

場 問 すこやかセンター ☎31-3310

★印の行事は予約制
 ☆印の健診対象者には個別に案内状を送ります。

日曜日	事業名	時間
4 水	育児相談	10時～11時
5 木	☆3歳児健診	13時15分～14時(H30年2月生)
6 金	☆乳児健診	13時15分～14時(R2年10月生)
17 火	★幼児の発達相談	9時～
19 木	☆1歳6か月児健診	13時15分～14時(R2年1月生)
25 水	らくらく離乳食教室	13時半～14時半
26 木	★幼児の発達相談	9時～
9/3 金	☆乳児健診	13時15分～14時(R2年11月生)

※新型コロナウイルス感染症の状況により中止・延期となる場合があります。

「ペットボトルシャワー」をつくろう!

子育て支援センター制作最新動画「ペットボトルであそぼう!」でも作り方を紹介しています。お風呂や庭などで、水遊びを楽しみましょう。

準備物

ペットボトル(2リットル)、カッターナイフ、はさみ、ビニールテープ、めうち、荷作り紐

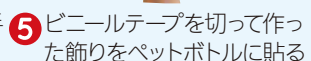
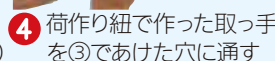
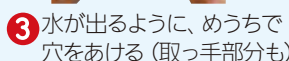
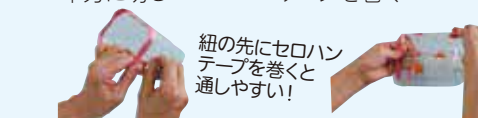
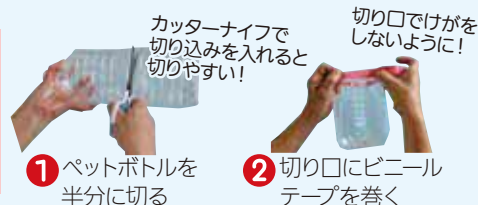

完成!
飾りづけは子どもと一緒に!



たまの情報は**広報たまの**だけじゃない!

1 ホームページ

月に1回発行の広報たまのでは伝えきれない情報や、最新情報などを市HPでお知らせしています。

新型コロナワクチン接種券の発送状況や患者発生状況など、随時発信中です。

新型コロナウイルス感染症の拡大状況によって、イベントや行事などが中止・延期になった場合も市HPでお知らせしています。



2 フェイスブック・ツイッター

イベントや行事、市からのお知らせなどを随時発信しています。

フェイスブックは、市HP「広報・メディア」からも見る事ができます。玉野のできごとを知るツールとしてぜひご覧ください。

※ツイッターは字数制限があるため、フェイスブックと同じ内容を簡潔にして発信しています。



3 インスタグラム

旬な景色や懐かしい景色など、玉野の良さを写真で伝えています。

キーワードの「#すみたま」をつけて投稿された中から、リポストや広報たまの裏表紙「今月の1枚」で紹介します。

一緒に玉野の良さを発信しましょう。



4 ユーチューブ

観光 PR や TMN4.8 による玉野の紹介、ポルダリング、たまのレシピ、創業者インタビュー、子育て支援センター保育士による親子で楽しめる歌や手遊びなど、お家で楽しめる動画を随時配信中です。



ページ下のQRコードから、ぜひご覧ください。 **問** 秘書広報課 **☎** 32-5533

今月のプレゼント

焼肉・中華 清味園 特選カルビ(2人前)

(1人前1,595円相当×2人前)×2組



1965年創業の焼肉・中華レストランです。当店の特選カルビは、良質な国産三角バラ肉のヘッド部をカットしたカルビの王様です。美しい霜降りと濃厚なうま味をご堪能ください。

焼肉・中華 清味園
 ① 築港1-13-29
 ② 21-4447
 ③ 16時半～22時 (LO 21時)
 ④ 木曜日



◆ 広報たまのアンケート

- 1 全体の内容についての満足度は?
①満足 ②やや満足 ③やや不満 ④不満
- 2 今月号で良かった内容や写真は?
- 3 取り扱って欲しい内容や広報紙に関する感想を教えてください。

◆ 応募方法 **締**8月16日(月) ※当日必着

電子申請かはがきに、住所・名前・電話番号・性別・年齢とアンケートの回答を記入してご応募ください。(市内在住・1人1回限り) 〒706-8510 秘書広報課 (住所不要)

広報たまの8月号プレゼント

※当選者は抽選で決定し、発表は、引換券の発送をもって代えます。

問 秘書広報課 **☎** 32-5533



【電子申請】

編集後記

たまの-artを発信します④

宇野駅横広場のプランターを活用して、玉野光南高校の美術部が描いた-art作品4点を展示しています。

作品はすべて玉野をイメージしたもので、-artの点在する宇野駅周辺を活性化する一役を担っています。

今月号は、広報たまのプレゼントコーナーのアンケートで要望が多かった、学校教育の「今」を特集しました。ICTは、授業のほかにも部活動や生徒会活動など、様々な場面での活用が期待されています。転換期を迎える令和の教育をご覧ください。



市ホームページ



市公式フェイスブック



市公式ツイッター



📷 今月の1枚はこちら!

田んぼに水が入り、田植えが始まると、この季節にしか見られない壮観な逆さ見島富士(常山)が現れます。

投稿者:kazu_8778 さん

市公式インスタグラム



市公式ユーチューブチャンネル

