

広報

# たまの

# 7

2014  
No.1163



宇野港で新しいマルシェが  
はじまります。



海が見える港のマルシェ 

# UNOICHI

2014.7.20 (SUN) 10:00-15:00

## 目次

P2 省エネ  
P3 たまののののののちゃん  
P4 玉野市職員募集  
P5 お知らせ  
P6 シーバスダイヤ変更

P8 募集  
P10 講座・講演  
P12 イベント  
P14 掲示板  
P17 学校支援

P18 健康のページ  
P19 文化センターガイド  
P20 子育て応援ページ  
P22 カレンダーのページ  
P24 たまののできごと

# 家庭でできる省エネ講座

～ちょっとした工夫で家計も笑顔！地球も笑顔！～

一年で最も電力消費量が大きくなるのが夏です。家庭で簡単に実践できる省エネ方法をご紹介します。

## 節約ポイント

- 冷房時の室温は28℃に設定する。  
(※室温を27℃から28℃にした場合)  
⇒30.2kWhの省エネ、**約760円**の節約
- フィルターをこまめに掃除する。  
(月に2回程度)  
⇒32.0kWhの省エネ、**約810円**の節約

## エアコン・扇風機

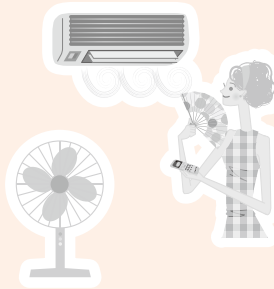

## 暮らしのコリ

- 室外機の周りには物をできるだけ置かず、風通しの良い日陰に置くだけで冷房効果アップ  
※室外機に「ひさし」を付けるだけでも冷房効果アップ
- 室内では扇風機を併用し、空気を循環させましょう。

## 節約ポイント

- テレビは画面が明るすぎないように設定。  
⇒27.1kWhの省エネ、**約680円**の節約
- テレビの視聴時間を1日1時間減らす。  
⇒16.8kWhの省エネ、**約370円**の節約

## テレビ



## 暮らしのコリ

- 画面を週に一回拭くと、明るくなります。

## 節約ポイント

- モップや雑巾を使ったあとで掃除機をかける。  
⇒16.4kWhの省エネ、**約410円**の節約  
(掃除機をかける時間を1日3分短縮)
- 掃除機を使用する際、フローリングや畳は「弱」に設定する。  
⇒41.6kWhの省エネ、**約1,050円**の節約

## 掃除機



## 暮らしのコリ

- 掃除機内のごみがいっぱいだと、吸引力も弱まり、多く電力を消費します。紙パックの交換や掃除機のごみ捨てはこまめに行いましょう。

※数値は年間

※省エネルギーセンター調べ(2012年版)

広告







# 市職員募集

■第1次試験／9月21日(日)

■受付期間／8月1日(金)～8月25日(月)

■試験区分・受験資格／

**土木技術職B ▶ 若干名**

昭和59年4月2日以降に生まれた人で、高校を卒業し、  
高校、大学等で土木の専門科目を履修した人

**保育職 ▶ 4人程度**

昭和59年4月2日以降に生まれた人で、  
幼稚園教諭普通免許及び保育士資格の両方を有し、保育士登録を受けた人

**保健師 ▶ 2人程度**

昭和59年4月2日以降に生まれた人で、保健師免許を有する人

**消防職 ▶ 7人程度**

昭和61年4月2日以降に生まれた人で、  
高校を卒業または同等以上の資格があると認められる人

**幼稚園教諭 ▶ 2人程度**

昭和59年4月2日以降に生まれた人で、  
幼稚園教諭普通免許及び保育士資格の両方を有し、保育士登録を受けた人  
※平成27年3月末までに受験資格を満たす見込みの人を含みます。

**事務職(育児休業代替任期付職員) ▶ 6人程度**

高校を卒業または同等以上の資格があると認められる人  
(任期は6か月以上3年未満、年齢要件はありません)

■受験案内配布場所／

市役所1階総合案内、3階人事課・学校教育課、  
消防本部3階消防総務課、文化センター、各市民センター

■申込み・問合せ／人事課 ☎32-5515

■採用試験に関する情報／

◎採用情報ウェブサイト

玉野市職員採用

検索

◎採用情報フェイスブック



職員募集

## 地産地消で元気じゃ農 7月 トマトの巻

甘採熱真  
くると赤  
かて赤に  
旨ら、  
い!



ヨーロッパでは、「トマトが赤くなると医者  
が青くなる」ということわざがあるくらい、ト  
マトは栄養たっぷり! キーンと冷やした新鮮  
トマトにかぶり付けば、暑さも吹っ飛ばす!

★美味しいトマトの見分け方★

鮮やかな赤色で、へたが緑色でピンとして  
いるものが新鮮です!



今月の元気な農家さん  
いのかわとしゆき  
番田 井野川利幸 さん

トマトはあまり水をやらない方が、  
甘くおいしくなります。ただ収穫量  
も減ってしまいます。  
ちょうどいい水加減が難しいん  
ですよ。

トマトの赤い色の元は、リコピンという色素。生活習慣  
病の予防や老化抑制にも効果あり。加熱すると、吸収性も  
アップします。毎日食べたいトマトの簡単レシピを、玉野  
市栄養改善協議会がご紹介!

★トマトだけで! 簡単ウマすぎチーズ焼き★

<材料 4人分>  
トマト(中)…2個  
スライスチーズ…2枚  
粉チーズ…大さじ2  
パン粉…大さじ2  
パセリ(みじん切り)適量  
マヨネーズ…大さじ1  
塩…少々



忙しい朝  
の一品に!

<作り方>

①くし切りにしたトマトを耐熱皿に入れ、塩少々を振る。  
②Aをのせて、焦げ目がつくまでトースターで焼く。

■問合せ／健康増進課 ☎31-3310

■問合せ／農林水産課 ☎32-5561

みどりの館みやま ☎32-0115 (月・火定休日)



# ト・時間変更

平成 26 年 7 月 1 日改正

シーバス

## シーバスの変更点

- ◆ 東児～すこやか線の上り第1便のみ経路が（玉野営業所前経由）に変わります。
- ◆ 東児～すこやか線のフリー降車区間が東児市民センターから福祉センターまでになります。
- ◆ 深山～すこやか線に新たな乗り場「玉野スマイルタウン前」を設置しました。

## 土日祝ダイヤ ※年末年始（12/29～1/3は運休）

### 深山～すこやか線

	1便	2便	3便	4便	停留所名	1便	2便	3便	4便	
上り ↓	8:00	10:00	13:00	15:30	深山公園道の駅	9:28	12:28	14:58	16:58	下り ↑
	8:03	10:03	13:03	15:33	田井駅	9:24	12:24	14:54	16:54	
	8:08	10:08	13:09	15:39	福祉センター	9:19	12:19	14:49	16:49	
	8:14	10:14	13:14	15:44	日赤玉野分院	9:13	12:13	14:43	16:43	
	8:17	10:17	13:17	15:47	宇野駅前	9:09	12:09	14:39	16:39	
	8:21	10:21	13:21	15:51	玉野市役所前	9:04	12:04	14:34	16:34	
	8:23	10:23	13:23	15:53	玉野市民病院	9:02	12:02	14:32	16:32	
	-	-	-	-	玉野レクレセンター	8:56	11:56	14:26	16:26	
	8:32	10:32	13:32	16:02	玉野三井病院	8:55	11:55	14:25	16:25	
	8:38	10:38	13:38	16:08	すこやかセンター	8:50	11:50	14:20	16:20	

※土日祝は「玉野営業所」「日赤玉野分院」を經由しません。

### 東児～すこやか線

	1便	2便	3便	4便	停留所名	1便	2便	3便	4便	
上り ↓	8:00	10:00	13:00	15:30	東児市民センター	9:43	12:43	15:13	17:13	下り ↑
	8:19	10:19	13:19	15:49	福祉センター	9:24	12:24	14:54	16:54	
	-	-	-	-	玉野営業所前	-	-	-	-	
	-	-	-	-	日赤玉野分院	-	-	-	-	
	8:28	10:28	13:28	15:58	宇野駅前	9:17	12:17	14:47	16:47	
	8:32	10:32	13:32	16:02	玉野市役所前	9:11	12:11	14:41	16:41	
	8:35	10:35	13:35	16:05	玉野市民病院	9:09	12:09	14:39	16:39	
	8:43	10:43	13:43	16:13	すこやかセンター	9:00	12:00	14:30	16:30	

広告



# シーバスル

シーバス

## シーバスの利用について

- ◆ どなたでもご利用いただけます。
- ◆ 毎日運行しています。  
年末年始(12/29～1/3)は運休します。

**運賃**

一律  
**100円**

※6歳未満の  
こども無料

(大人同乗で1人まで)

## 平日ダイヤ(月～金)

### 深山～すこやか線

上り	1便	2便	3便	4便	5便	停留所名	1便	2便	3便	4便	5便	6便	下り
	8:50	9:50	11:50	13:50	15:50	深山公園道の駅	8:38	9:38	11:28	13:38	15:28	17:23	
8:53	9:53	11:53	13:53	15:53	田井駅	8:34	9:34	11:24	13:34	15:24	17:19		
8:58	9:58	11:58	13:58	15:58	福祉センター	8:29	9:29	11:19	13:29	15:19	17:14		
9:04	10:04	12:04	14:04	16:04	日赤玉野分院	8:23	9:23	11:13	13:23	15:13	17:08		
9:07	10:07	12:07	14:07	16:07	宇野駅前	8:19	9:19	11:09	13:19	15:09	17:04		
9:11	10:11	12:11	14:11	16:11	玉野市役所前	8:14	9:14	11:04	13:14	15:04	16:59		
9:13	10:13	12:13	14:13	16:13	玉野市民病院	8:12	9:12	11:02	13:12	15:02	16:57		
-	-	-	-	-	玉野レクレセンター	8:06	9:06	10:56	13:06	14:56	16:51		
9:22	10:22	12:22	14:22	16:22	玉野三井病院	8:05	9:05	10:55	13:05	14:55	16:50		
9:28	10:28	12:28	14:28	16:28	すこやかセンター	8:00	9:00	10:50	13:00	14:50	16:45		

※第1便のみ「ハローワーク北」「玉野営業所前」「築港銀座」を経由します。

### 東児～すこやか線

上り	1便	2便	3便	4便	5便	6便	7便	停留所名	1便	2便	3便	4便	5便	6便	下り
	7:30	8:00	9:03	11:00	12:30	14:30	15:30	東児市民センター	9:17	10:47	12:17	14:17	15:17	17:32	
7:49	8:19	9:49	11:19	12:49	14:49	15:49	福祉センター	8:58	10:28	11:58	13:58	14:58	17:13		
7:55	-	-	-	-	-	-	玉野営業所前	-	-	-	-	-	-		
-	8:28	9:58	11:28	12:58	14:58	15:58	日赤玉野分院	8:50	10:20	11:50	13:50	14:50	17:05		
7:58	8:32	10:02	11:32	13:02	15:02	16:02	宇野駅前	8:47	10:17	11:47	13:47	14:47	17:02		
8:02	8:36	10:06	11:36	13:06	15:06	16:06	玉野市役所前	8:41	10:11	11:41	13:41	14:41	16:56		
8:05	8:39	10:09	11:39	13:09	15:09	16:09	玉野市民病院	8:39	10:09	11:39	13:39	14:39	16:54		
8:13	8:47	10:17	11:47	13:17	15:17	16:17	すこやかセンター	8:30	10:00	11:30	13:30	14:30	16:45		

運行に関する問い合わせは

両備バス玉野営業所 ☎0863-31-1616

■問合せ/交通政策課 ☎32-5547

広告

◆◆ 募集 ◆◆

親子deカッター!!  
高州de海あそび!!

- カッターこぎや高州での水遊び、生き物観察など、自然体験活動を通して、親子の絆を深めませんか。
- 日時／9月6日(土) 9時半～(雨天時順延)
  - 場所／渋川青年の家
  - 対象／小学4年生～中学3年生までの児童・生徒と保護者
  - 定員／親子20組60人程度
  - ※申込者多数の場合は抽選
  - 料金／1人1500円 (保険料、クラフト代、写真代など含む)
  - 持ち物／健康保険証などの写し、濡れてもよい服(水着など)、履き物(サンダルやウォーターシューズなど)、タオルなど
  - ※カメラなどをカッターや高州で使用する場合、防水対策をおすすめします。
  - 申込方法／往復はがきに必要事項を記入し、郵送してください。
  - ※参加決定通知は、8月14日(木)に発送します。
  - 締切／8月11日(月) 消印有効
  - 申込み・問合せ／渋川青年の家 ☎81・8039

募集



〒706・0028  
渋川2・7・1

たまののミュージアム  
「内尾和正 心描画展」開催記念  
「夢のいきもの」イラスト募集



©Uchio Kazumasa

「内尾和正 心描画展」の開催を記念して小学生を対象に「夢のいきもの」のイラストを募集し作品をたまののミュージアムに展示します。  
みんなの考えた「夢のいきもの」を描いてみよう。

- 応募方法／各小学校で配布された所定の応募用紙に記入し、郵送または持参してください。 ※応募用紙はたまののミュージアムでも入手できます。
- 締切／7月31日(木)
- 特典／
  - 応募者全員に記念品贈呈
  - 内尾先生が優秀作品をイラストに描き下ろして表彰し、特製缶バッジとイラストカードを贈呈
- 応募先・問合せ／たまののミュージアム(水曜定休) ☎31-6131 〒706-0011 宇野1-38-1 ショッピングモールメルカ2階

玉野市障害者施策  
推進協議会委員募集

- 障害者施策を計画的に推進するための「玉野市障害福祉計画(第4期)」を策定するにあたり、ご意見、ご審議をいただく「玉野市障害者施策推進協議会」の市民委員を公募します。
- 募集人員／2人程度
  - 任期／8月～平成28年7月(2年間)
  - 応募資格／市内在住の20歳以上(7月1日現在)で、障害者施策に関心があり、平日の会議に出席できる人
  - 委員報酬／会議出席1回につき6500円

- 申込方法／所定の応募申込書に記入し、「玉野市の障害者施策について」のレポート(400字詰)を添えて、郵送、または持参してください。
- ※申込書は福祉政策課、市ホームページで入手できます。
- 締切／7月18日(金) 消印有効
- ※決定通知を8月上旬に郵送します。
- 応募先・問合せ／福祉政策課 ☎32・5556 〒706・8510 宇野1・27・1

広告

広告





### 図書司書(臨時職員)募集

9月から従事する臨時職員を募集します。

- 勤務地／市内の小学校・中学校
- 業務内容／学校図書館の司書業務
- 勤務時間／1日7時間勤務  
(1週間35時間以内)
- 募集人数／1人
- 応募期間／7月9日(水)～18日(金)必着
- 資格要件／18歳以上(平成26年3月31日現在)で、司書資格を有する人
- 応募方法／履歴書と司書資格取得証明を持参または郵送してください。
- 採用試験／口述試験(個人面接)
- 申込み・問合せ／  
教育総務課 ☎32-5571  
〒706-8510 宇野1-27-1



本市の文化・スポーツの振興に功績のあつた個人及び団体を顕彰します。

■対象／平成25年度中に国際的及び全国的規模の展覧会や競技大会などにおいて優秀な成績を収めた個人または団体、もしくは長年にわたり普及推進に貢献した市内在住(または市内出身)の個人または団体。小学生を除く。

■申込方法／各団体から、所定の様式により推薦して

### 玉野市文化・スポーツ 顕彰候補者(団体) 推薦募集

ください。

■締切／7月31日(木)

■表彰式／11月3日(月・祝)

■場所／レクレセンター

■申込み・問合せ／  
文化部門・文化センター  
スポーツ部門・社会教育課  
☎31・3711  
☎32・5577

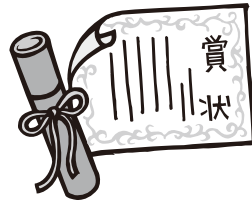

募集

### 夏休み子ども講座

エコ・スゴロクで岡山県を調べよう!

■日時／7月25日(金) 10時～11時半

■場所／リサイクルプラザ

■定員／親子6組12人

■講師／玉野市消費生活問題研究協議会

■申込方法／往復はがき、ファックス、Eメールのいずれかで、講座名、住所、氏名、電話番号を記入し、お申し込みください。

■定員を超えた場合は抽選

■締切／7月11日(金) 消印有効

※7月18日(金)までに受講の可否を通知します。

■申込み・問合せ／リサイクルプラザ  
☎(FAX)33・7377  
〒706・0141  
槌ヶ原3072・1

Eメール  
tamano-recycleplaza@iris.ocn.ne.jp



### 「子ども読書活動推進計画」策定委員募集

家庭、学校、地域などで、子どもたちの読書の環境づくりを目的とした「第3次玉野市子ども読書活動推進計画」の策定委員を募集します。

■募集人員／3人以内

■任期／7月～平成27年3月31日

■応募資格／市内在住の20歳以上(平成26年4月1日現在)で、子どもの読書活動に関心があり、積極的に取り組む意欲があり、年3回の会議に出席できる人

■締切／7月20日(日)

■申込み・問合せ／図書館  
☎31・3712



広告

※料金の表記がないものは無料

◆◆ 講座・講演 ◆◆

夏休み親子雑穀料理教室

雑穀にはビタミンや食物繊維がたっぷり!玉野産雑穀を使ったお菓子を親子で作ってみませんか。玉野五穀を使ったおにぎりの試食もあります。

■日時/7月30日(水) 10時~13時

■場所/すこやかセンター

■対象/市内小学生(保護者同伴)

※託児あり(要予約)

■定員/先着親子8組

■講師/玉野市雑穀大使  
前田 眞子 氏  
(雑穀アドバイザー)

■申込方法/電話でお申し込みください。

■締切/7月11日(金)

■申込み・問合せ/

玉野市雑穀生産振興研究会事務局  
(農林水産課) ☎32-5561

講座・講演

玉野交通安全  
クレシエンド・コンサート

岡山県警音楽隊が演奏します。

■日時/7月26日(土) 10時~11時半

■場所/すこやかセンター

■定員/先着200人  
※駐車台数に限りがありますので、乗り合わせてご来場ください。

■問合せ/玉野警察署交通課  
☎32・0110

要約筆記奉仕員  
養成講座募集

■日時/初回7月23日(水) 毎週水曜日

13時~16時(全10回)

■場所/すこやかセンター  
※別途テキスト代必要

■定員/15人

■締切/7月18日(金)

■申込み・問合せ/福祉政策課  
☎32・5556

認知症予防介護教室

■日時/7月12日(土) 10時~12時

■場所/文化センター  
■内容/認知症予防について

■講師/河口医院 院長  
河口 礼子 氏

■定員/先着100人

■問合せ/河口医院(印部)  
☎32・5144

ジュニアゴルフ体験教室  
参加者募集!

■日時/7月24日(木)~8月28日(木) 毎週木曜日 13時~14時半(全5回予定)  
※8月14日休講

■場所/ケイエスゴルフ後閑

■対象/市内在住で、ゴルフに関心がある小学生

■料金/ボール代として、200球1000円(当日券)×5回=5000円が必要

■定員/先着10人

■講師/JPGAトーナメントプロ 中谷 孝 氏

■持ち物/ゴルフができる服装、運動靴、ゴルフ用手袋など

※貸出し用のゴルフクラブは用意します。

■申込方法/7月4日(金)9時から受付。ボール代を添えてお申し込みください。

■申込み・問合せ/(公財)玉野市スポーツ振興財団(玉野レクレセンター内)  
☎32・3709



苦手克服!「体育に  
チャレンジ教室」  
参加者募集!

■日時/8月19日(火)~8月21日(木) 9時半~11時半  
※全3回予定(1回、2回の参加も可)

■場所/レクレセンター他

■対象/市内在住で、運動が苦手な小学生

■内容/とび箱、マット、ボール運動など

■料金/1回500円

■定員/各回先着30人

■講師/(公財)玉野市スポーツ振興財団指導員他

■持ち物/運動ができる服装、体育館シューズ、運動靴、飲物など

■申込方法/7月4日(金)9時から受付。料金を添えてお申し込みください。

■申込み・問合せ/(公財)玉野市スポーツ振興財団(玉野レクレセンター内)  
☎32・3709

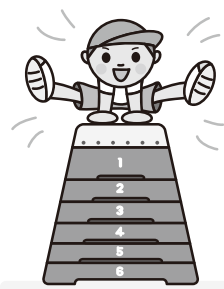

広告

ミネルバ講座案内

健康づくり教室

薬との上手な付き合い方を紹介します。

■日時／7月17日(木) 10時～11時半

■場所／ミネルバ

■定員／先着30人

■講師／市民病院 薬局長 中山 集 氏

■申込方法／はがき、電話または窓口でお申し込みください。

親子陶芸教室  
親子で備前焼作りを楽しみます。

親子陶芸教室

■日時／7月20日(日) 9時半～11時半

■場所／ミネルバ

■対象／八浜・山田・東見中学校区の児童(3～6年)

■定員／先着30組(小学生と保護者)

■講師／岡本 啓介 氏

■料金／1人200円

■申込方法／保護者が窓口でお申し込みください。

親子読書教室  
読書の楽しみを知り、感想文を書くポイントを教えます。

親子読書教室

■日時／7月27日(日)、8月23日(土) 9時半～11時半

※原則2回とも参加

■場所／文化センター

■講師／山陽学園大学 海本 友子 氏

■定員／先着20組(小学生と保護者)

■申込方法／窓口、電話またはファックスでお申し込みください。

環境講座  
■日時／8月2日(土) 19時半～21時

■場所／ミネルバ

■内容／「親子で星座や月土星を見る」

■講師／佐藤 秀則 氏

■申込方法／保護者が窓口でお申し込みください。

◆申込期間／7月1日(火)～9日(水)

※7日(月)は休館日

◆申込み・問合せ／ミネルバ(生涯学習センター)

☎83・9200

◆申込み・問合せ／ミネルバ(生涯学習センター)

☎83・9200

◆申込み・問合せ／ミネルバ(生涯学習センター)

☎83・9200

◆申込み・問合せ／ミネルバ(生涯学習センター)

☎83・9200

◆申込み・問合せ／ミネルバ(生涯学習センター)

☎83・9200

◆申込み・問合せ／ミネルバ(生涯学習センター)

☎83・9200

◆申込み・問合せ／ミネルバ(生涯学習センター)

☎83・9200

◆申込み・問合せ／ミネルバ(生涯学習センター)

☎83・9200

◆申込み・問合せ／ミネルバ(生涯学習センター)

☎83・9200

◆申込み・問合せ／ミネルバ(生涯学習センター)

☎83・9200

◆申込み・問合せ／ミネルバ(生涯学習センター)

☎83・9200

◆申込み・問合せ／ミネルバ(生涯学習センター)

☎83・9200

◆申込み・問合せ／ミネルバ(生涯学習センター)

☎83・9200

◆申込み・問合せ／ミネルバ(生涯学習センター)

☎83・9200



たまの地域人づくり大学

初めてでもわかる やさしい相続税注意点講座

課税されるかもしれないと不安に感じる相続税について、改正内容や注意点について学びます。

■日時／7月27日(日) 10時～11時半

■場所／文化センター

■講師／相続士 三上 雅也 氏

■定員／先着60人

■締切／7月24日(木) 17時まで

■申込方法／所定の受講申込書、ファックス、電子申請でお申し込みください。

※電話での申込みは受け付けていません。

※市内在住、在勤(学)の人ならどなたでも受講可能です。

■申込み・問合せ／文化センター ☎31-3711 FAX31-5250



中央公民館講座

キッズ夏休み特別講座 ポーセラーツ教室

かわいい転写紙を使って、白磁のオリジナルコップやお皿を作ります。夏休みの課題に、マイ食器を作ませんか。

■日時／8月8日(金) 10時～11時半

■場所／文化センター 第2研修室

■料金／500円

(材料費別途1,500円必要)

■定員／先着15人

※幼児は親子同伴

(大人のみ参加可)

■講師／安井 由美子 氏

■申込期間／7月1日(火)～25日(金)

※作品は8月22日(金)以降に文化センターでお渡します。



夏のフラワーアレンジ

■日時／7月26日(土) 10時～11時

■場所／文化センター 第1会議室

■料金／500円(材料費別途2,000円必要)

■定員／先着15人

■講師／長谷川 冴子 氏

■持ち物／花ばさみ、ナイロン袋

■申込期間／7月1日(火)～12日(土)

共通

◆申込方法／文化センターにある申込用紙に記入し、料金を添えてお申し込みください。(電話、ファックス不可)

◆申込み・問合せ／文化センター ☎31-3711

海が見える港のマルシェ 

# UNOICHI



2014.7.20 (SUN) 10:00-15:00

宇野港で毎月開催されていた「宇野港ゆめ市場」が、夏から新たに生まれ変わります。

瀬戸内海の玄関口である宇野港のつながりを活かし、市内はもちろん、岡山県内、瀬戸内海の島々や高松から様々なジャンルの飲食店や季節ならではの食材が集うマーケット、海を眺めつつ、芝生でゆっくりしながら楽しめる音楽の生演奏、大人から子どもまで楽しめるものづくり体験など、盛り沢山の内容となっています。

## ものづくり体験

- ・オリジナル染めTシャツづくり
- ・花の冠づくり
- ・港のポスターテキストワークショップ

## リラックスフース

- ・ハンドマッサージと涼感エステ
- ・日焼け止め&メイク直しサービス

## 物販フース

- ・天然石のアクセサリとサンキャッチャー
- ・麦わら帽子
- ・古本と雑貨

## 飲食出店情報

- ・自衛艦カレー
- ・たまの温玉めし
- ・冷やした夏の茶粥(玉野の野山海のめぐみを使ったお漬物つき)
- ・直島のパン屋さん和カフェの特製コラボレーションサンド
- ・豊島のとろてん
- ・オーガニック素材・国産素材を使ったスイーツ
- ・農園単位で豆を選別したスペシャルティアイス
- ・コーヒー
- ・豊島産無農薬レモンの自家製レモネード

## イベント

- ・こえびカンダダン  
瀬戸内国際芸術祭のボランティアサポーターから生まれた音楽隊。高松・瀬戸内の島々を中心に活躍しています。「みんなで楽しく、みんなが楽しくなる」音を奏でます!
- ・玉野高校吹奏楽部  
「心を響かせ」がモットーの吹奏楽部、明るく元気な玉高サウンドをお楽しみください。

- 場所 / 宇野港第一突堤 芝生広場
  - 料金 / 入場無料(飲食・ワークショップ参加費などは別途必要)
  - 問合せ / UNOICHI実行委員会 ☎050-5889-5704  
ホームページ: unoichi-tamano.com
- ※駐車場の台数に限りがありますので、公共交通機関をご利用ください。

# MARKET DRINK FOOD LIVE ART

## やっぱり夏は たまののお祭り

### 築港 商店会 築港夜市

うみの日!  
ちっこう夜市

- 日時 / 7月20日(日) 18時~21時半
  - 場所 / 宇野港銀座周辺
  - 内容 / グローブユニティ、津軽三味線、沖縄三線、アフリカ太鼓のセッション、大ビンゴ大会
- 今年初めての「かつからか」だよ!  
氷コイントイズ、ののちゃんコーナー、各種屋台
- 問合せ / 築港商店会(山下) ☎32-3567



### 西部 商工会 かつからか デ・わだ

- 日時 / 7月27日(日) 17時~22時
- 場所 / 高山ドーム(ミネルバ隣)
- 内容 / 地踊り「かつからか」、日比中プラスバンド演奏会、屋台、うなぎつかみ取りなど
- 問合せ / 西部商工会(義若米店) ☎81-8125





# ART SETOUCHI

## 「ART SETOUCHI 2014」夏イベント 宇野港「町の記憶」ガイドツアー

夏休みの思い出に、親子、友人同士などで宇野港の歴史探訪と現代アートを巡るガイドツアーに参加しませんか。

- 日時／7月20日(日)、21日(月・祝) 9時半～12時
- 料金／500円
- 定員／各日先着50人(要予約)
- 行程／宇野駅集合(9時半)→宇野港周辺(歴史探訪・現代アート鑑賞・舟底の記憶ワークショップ)→解散・自由行動(12時)

### 小沢敦志さんによる「舟底の記憶」ワークショップ

「舟底の記憶」は成長する彫刻です。みんなで鉄を叩いて付けて、作品を成長させませんか。

- 日時／7月20日(日)、21日(月・祝) 13時～15時
- 場所／宇野港第一突堤「舟底の記憶(プロペラ)」横テント
- 料金／無料
- 定員／各日先着30人(要予約)

#### 共通

- ◆対象／5歳以上(小学生以下は保護者同伴)
- ◆申込方法／電話でお申し込みください。
- ◆締切／7月11日(金) 17時
- ◆申込み・問合せ／商工観光課 ☎0863-33-5005



## 瀬戸内海国立公園指定80周年記念イベント情報

### 渋川海水浴場「開場式」

式典、海難救助訓練や渋川保育園の園児と晴れ女・合田友紀さんによるアトラクションなどが行われます。

- 日時／7月12日(土) 9時～

晴れ女 **合田 友紀** さん

1983年、岡山県玉野市出身。  
2003年～2013年、劇団四季に所属。俳優として数々のミュージカルに出演(初舞台は「ライオンキング」)。岡山に帰郷後、岡山県のPRスタッフ募集で採用され「晴れ女」に。



～今年も渋川海水浴場の開場期間が変わります～

- 期間／7月12日(土)～8月24日(日)

### 渋川ビーチ2014 浴客サービスDAY

プレゼントDAY

- 日時／毎週水曜日
- 内容／先着50人に渋川オリジナル缶バッチプレゼント
- 日時／7月25日(金) ①10時 ②11時
- 定員／各回先着10人

※詳しくは[http://www.city.tamano.lg.jp/top\\_kankou/](http://www.city.tamano.lg.jp/top_kankou/)をご覧ください。

### 2014 ほほえみマリン大使

玉野市にいられた人たちが笑顔になつて知らず知らずのうちに、玉野市のことを知ってもらえるよう頑張ります。

まがり まゆ  
**曲 麻由** さん  
(出身:玉野市)

いけうら ゆかり  
**池浦 由香莉** さん  
(出身:早島町)

自然あふれる玉野市の魅力を、たくさんの方に伝えられるよう頑張ります。



### たまの☆夏の思い出スタンプラリー

渋川海岸、玉野海洋博物館、ダイヤモンド瀬戸内マリンホテル、渋川動物公園を巡り、抽選でホテルペア宿泊券など豪華賞品が総勢80人に当たる!

- 期間／7月12日(土)～8月24日(日)
  - 締切／8月31日(日)
- ※詳しくは[http://tjokayama.jp/s//tamano\\_natsu/](http://tjokayama.jp/s//tamano_natsu/)をご覧ください。

### 瀬戸内海国立公園の希少生物展

- 期間／7月19日(土)～8月31日(日)
  - 場所／玉野海洋博物館(入場料要)
- ※詳しくは[http://www.city.tamano.lg.jp/top\\_kankou/](http://www.city.tamano.lg.jp/top_kankou/)をご覧ください。

◆問合せ／商工観光課 ☎0863-33-5005

◆◆ 掲示板 ◆◆

**がんばれ！たまの地域  
応援商品券発売！**

「がんばれ！たまの地域  
応援商品券」(玉野市地域  
共通商品券)は、地域のお  
祭りやイベント、企業のお  
利厚生、ボランティアへの  
謝礼、慶弔のお返し、贈答  
など様々な形で市民の皆さ  
んが利用することができ  
市内共通の商品券です。

■販売場所／メルカ、岡山  
南商工会東児支所、三井生  
協荘内店、玉野商工会議所

■額面／500円

■利用店舗／約330店

■利用期間／購入日から6  
か月間

■問合せ／玉野市商店団体  
連合会(玉野商工会議所内)

☎33・5010

**子育てファミサポ**

**登録説明会**

子育ての応援をして欲し  
い人、応援をしてくださる  
人、ぜひご参加ください。

■日時／7月9日(水)、13日  
(日) 9時半～11時半

※入会希望の人は、印鑑を  
必ずご持参ください。説明  
は随時行います。

**講習会**

■日時／8月6日(水) 9時  
半～12時半

■内容／普通救命救急Ⅲ  
(小児)

■講師／玉野消防署署員

■締切／7月20日(日)

※当日申込み不可

※託児あり。先着3人(受  
付時にお申し込みください)

**共通**

■場所／児童館

◆申込み・問合せ／児童館

☎32・3778

**わかち合いの会**

大切な人を自死(自殺)  
で亡くされた人たちが、語  
り合うことを通して、悲し  
みや苦しみを分かち合い、  
共に支え合うことを目的と  
した会です。

ご遺族が心の安らぎを取  
り戻していただける場にな  
れどと願っています。

■日時／奇数月の第4水曜  
日 13時半～15時半(7月

23日、9月24日、11月26日、

平成27年1月28日、平成27

年3月25日)

■場所／備前保健所3階会  
議室(岡山市中区古京町

1・1・17)

■問合せ／備前保健所保健

**課**

☎086・272・3934

**マリン玉野産業フェア**

■日時／7月24日(木) 9時  
～15時半

■場所／産業振興ビル3階

■内容／

○高校生のための職業カ

ダンス

○企業展示、適職診断

○高卒求人状況説明(教員  
対象)

○事業所見学

○学校を通じて事前申込み  
が必要です。

■問合せ／玉野公共職業安  
定所職業相談部門

☎31・1555

**臨時給付金について**

4月から消費税が8%へ  
引き上げられたことによる  
負担を軽減するため、臨時  
的な措置(1回限り)とし  
て支給されます。

**臨時福祉給付金**

■対象／平成26年度分市民  
税(均等割)が課税されな  
い人

※ただし、課税対象者に扶

養されている場合や生活保  
護制度の被保護者となっ  
ている場合などは対象外で  
す。

■給付額／給付対象者1人  
につき1万円

次に該当する人は5千円  
を加算

○高齢基礎年金、障害基礎  
年金、遺族基礎年金などの  
受給者など

○児童扶養手当、特別障害  
者手当などの受給者など

■申請先／平成26年1月1  
日の基準日に住民登録があ  
る市町村

※対象の人には、市から7  
月下旬に申請書を送付しま  
す。

■問合せ／福祉政策課

☎32・5555

**子育て世帯臨時特例給付金**

■対象／平成26年1月分の  
児童手当・特例給付を受給  
している世帯で、平成25年  
の所得が児童手当の所得制  
限度額未満の世帯

■対象児童／対象者の平成  
26年1月分の児童手当・特  
例給付の対象児童

※ただし、臨時福祉給付金  
の対象者及び生活保護制度  
の被保護者となっている児  
童は対象外です。

■給付額／対象児童1人に

つき1万円

■申請先／公務員を含め、  
平成26年1月1日の基準日  
に住民登録をしている市町  
村。

※児童手当を受給している  
給付対象世帯には、市から  
7月下旬に申請書を送付し  
ます。

■問合せ／子育て支援課

☎32・5554

**玉野スポーツセンター  
プール営業のお知らせ**

■日時／7月12日(土)、13日  
(日)、15日(火)～21日(月)、23日  
(水)～28日(月)、31日(木)～8月

3日(日)、5日(火)～10日(日)、

16日(土)、17日(日)、19日(火)～

24日(日) 10時～17時

※営業日、営業時間は変更  
する場合があります。

■料金／

○小・中学生 154円

○高校生 205円

○大人 257円

■水位／1.3m～1.7m

■問合せ／玉野スポーツセ  
ンター

☎31・0888



### 7月は「社会を明るく する運動強調月間」

すべての人たちが犯罪や非行の防止と、罪を犯した人たちの更生について理解を深め、それぞれの立場において力を合わせ、犯罪や非行のない明るい社会を築こうとする全国的な運動で、法務省主催で全国一斉に行われます。今年で64回を迎えました。

■問合せ／「社会を明るくする運動」玉野地区推進委員会  
☎31・9482

### 全国海難防止強調運動 「海難ゼロへの願い」

■期間／7月16日(水)～31日(木)  
自分の命を自分で守るために

○ライフジャケット常時着用

○連絡手段の確保

○海の緊急電話118番

海難防止強調運動玉野地区推進連絡会議

■問合せ／玉野海上保安部  
交通課  
☎32・3589

### 危険物取扱者 保安講習会

危険物取扱者免状の所持者で、危険物取扱作業に従事している人は、3年ごとに「危険物の保安に関する講習」を受けなければなりません。受講を怠ると免状の返納を命ぜられることがありますので必ず受講してください。

■日時／9月10日(水)

○午前の部：10時～13時

○午後の部：13時半～16時半

■場所／レクレセンター

■料金／4700円(岡山県収入証紙)

■申込方法／受講申込書は、消防本部、本署及び出張所にあります。

■申込期間／7月14日(月)～8月1日(金)

■申込先／岡山県危険物安全協会連合会

〒700・0823

岡山市北区丸の内2・12・20 内山下ビル3階

■問合せ／消防本部予防課

☎31・5712

### 玉野高等学校 オープンスクール

■日時／7月31日(木) 9時～12時

■場所／玉野高等学校

■問合せ／玉野高等学校

☎0863・31・4321

### サービスセンターへ 加入のご案内

玉野勤労者福祉サービスセンターは、事業所・商店などの事業主と、そこで働く勤労者の福祉の増進を図ることを目的に設立されています。

■対象／市内の事業所・商店などに勤務する従業員と事業主

■入会金／1人 500円

■会費／1人 月700円

■内容／結婚、出産、永年勤続等の祝金、傷病休業保険金等、慶弔給付事業、健康診断など多くの助成。

提携施設の割引利用その他イベントなどの開催。

■申込み・問合せ／(一財)

玉野産業振興公社玉野勤労者福祉サービスセンター事務局

☎33・5000

広告



◆◆ 掲示板 ◆◆

**公園・地籍図の閲覧と  
交付ができません**

平成25年度中の分筆・合筆を公園・地籍図に反映させるため、修正業務期間中は利用できません。

■期間／7月17日(木)～31日(木)

■問合せ／税務課  
☎32・5510

**国民年金の免除制度**

収入の減少や失業などで保険料の納付が経済的に困難な場合は免除の申請ができます。

※本人・配偶者及び世帯主の前年所得により年金事務所で審査されます。

※30歳未満の人は本人及び配偶者の所得で基準を満たせば、保険料納付が猶予される若年者納付猶予制度があります。

※保険料の納付期限から2年を経過していない期間(申請時点から2年1か月前までの期間)について、さかのぼって免除などを申請できるようになりました。

■免除期間の取扱／将来受ける老齢基礎年金などの受

給資格期間に含まれます。  
■申請方法／印鑑と年金手帳を持参してください。

■問合せ／保険年金課  
☎32・5528

**消防写生大会(かつこ  
いい消防車をかこう)**

■日時／7月19日(土) 9時～12時(雨天時は車庫で実施)

■場所／消防署前  
■対象／市内の小学生、幼稚園児及び保育園児

※参加者全員に画用紙と参加賞をお渡しします。優秀作品は後日表彰します。

※写生用具(クレヨン、絵の具、画板など)は各自持参してください。

■申込方法／当日受付  
■問合せ／玉野地区防火協会事務局(消防本部予防課内)  
☎31・5712



**下水道の接続について**

6月末から滝の一部を供用及び処理開始

平成26年度に下水道整備を行った滝の一部について、6月30日から供用及び処理開始しました。

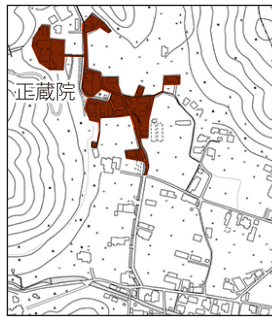

**下水道事業受益者負担金**

処理開始となった区域は、下水道事業に伴う受益者負担金を新規に納める必要があります。今回から処理開始した地域については、平成27年4月1日に告示し、関係書類を確認していただきます。

**受益者負担金の納付をお忘れなく**

第1期の納期限までに受益者負担金を一括納付されると、報奨金として受益者負担金が20%控除されます。(平成26年度賦課分が対象)

受益者負担金は所有されている土地が下水道使用可

掲示板

能になれば納付していただくものです。実際に使用しているかどうかでお支払いいただくものではありません。

■第1期納期限／7月31日(木)

**3年以内に排水設備工事を**

下水道が処理開始した地域は、3年以内に家庭のトイレを水洗化しなければなりません。また、台所や風呂場・洗濯機などから出る汚水についても同様です。※浄化槽を設置している場合も同様です。

**排水設備の工事は指定工事店で**

下水道接続工事は、市指定の指定工事店で行わなければなりません。市指定工事店は127社登録されています。

**水洗便所設置奨励金制度**

処理開始後、1年以内に排水設備工事の完工検査が完了した場合は、1棟につき1万円の水洗便所設置奨励金を交付します。(法人、官公署、私道申請によって「取付ます」を設置した場合などは除きます)

**水洗便所改造資金融資**

**あつ旋制度**

排水設備工事のうち、水洗便所の改造費用について

は、最高80万円までの融資あつ旋制度があります。借入金の利子の一部を市が負担することで、水洗便所に改造する人の負担を軽減します。

■条件／

○処理開始後3年以内に排水設備の完工検査が完了すること

○連帯保証人がいること

※現在の水洗便所改造資金融資あつ旋制度による利子負担は年利1.2%

共通

◆申込み・問合せ／下水道課 ☎32・2777

広告







# 地域ぐるみで子どもを育てよう

## ～玉中学校！学校支援ボランティア活動紹介～

地域の人たちとのふれあいが生徒のコミュニケーション力を育てています

### 放課後補充学習、読書

英語、数学の放課後補充学習では、ほぼマンツーマンで丁寧に教えていただき、「わかった」の声が多く聞かれます。また、読書ボランティアは月2回あり、朝読書を楽しみにしています。



### お花を生ける会

自分ではできないと思っていたけど、私もお花を生けることができた。



お花に目をとめる心のゆとりができます。

### 社会人の声を聞く会

「仕事のやりがい」や「働く上で大変なこと」など、子どもたちからの多くの疑問に答えていただけます。



玉中学校ボランティアは現在50人です。好きな活動を選んで参加できます。

### クリーン作戦、草刈り

ボランティアの皆さんが校内の美化や安全にいつも気を配ってくださっています。時には生徒も一緒にいきます。



### 書き初め宿題にて

姿勢をまっすぐ、筆を立てて。止めはしっかり、払い気持ちよく。



のびのびと良い字が書けました。

**できるときに できることで  
皆様のお力をお貸しください。**

■問合せ／社会教育課(事務局) ☎32-5577

### 学校・幼稚園修繕ボランティア募集

簡単な施設修繕など、危険の少ない軽作業を行うボランティアを募集しています。子どもたちの学習環境向上のため、ご協力をお願いします。

登録いただいた人には随時連絡します。修繕に必要な資材・用具は教育委員会が準備します。詳しくは各学校・幼稚園、または教育総務課までお問い合わせください。

■問合せ／教育総務課 ☎32-5571

## 学校支援地域本部事業とは

～地域につくられた学校の応援団～

住民の皆様が学校や園を支援する活動（ボランティア）を組織化し、学校・家庭・地域が一体となって子どもを育てるものです。

学校支援地域本部事業実施校園

## ボランティア募集中

- |        |          |          |          |
|--------|----------|----------|----------|
| ●和田幼稚園 | ☎81-1884 | ●第二日比小学校 | ☎81-8101 |
| ●田井小学校 | ☎21-2642 | ●山田小学校   | ☎41-1035 |
| ●築港小学校 | ☎21-3375 | ●大崎小学校   | ☎51-1009 |
| ●宇野小学校 | ☎31-5796 | ●胸上小学校   | ☎41-2044 |
| ●玉小学校  | ☎32-4701 | ●玉原小学校   | ☎32-0666 |
| ●日比小学校 | ☎81-8216 | ●玉中学校    | ☎31-4211 |



◆◆ 健康のページ ◆◆

# 各種検診

## 成人の健康づくり

場所：すこやかセンター

- 23 水 フレッシュ体操教室 10時～11時半
- いきいき体操教室 13時半～15時

## 特定健康診査・大腸がん検診・前立腺がん検診・肝炎ウイルス検査

対象：40歳以上  
料金：まるごと検診ガイドブックをご覧ください

- 1 火 荘内市民センター 8時～10時半
- 2 水 田井市民センター 9時半～11時  
(大腸がん検診のみ実施)
- 3 木 鉦立公民館 8時半～10時半

## 胃がん検診

対象：40歳以上  
料金：1,100円(70歳以上：300円)

- 8/4 月 すこやかセンター 7時～8時半
- 8/6 水 文化センター 7時～8時半
- 8/7 木 文化センター 7時～8時半

## 骨粗しょう症検診

対象：18歳～70歳までの女性  
料金：500円

- 4 金 すこやかセンター 13時半～14時半
- 8/1 金 すこやかセンター 13時半～14時半  
※ストッキングの着用は避けてください。

## 献血

- 8/6 水 玉野市役所 10時～12時  
13時～15時半

※行事等の詳しい内容については各戸配布の『まるごと検診ガイドブック』をご覧ください。

■問合せ／すこやかセンター  
☎31-3310

## 夏本番!! 熱中症対策をしましょう!!

～熱中症発生は7・8月がピークです～  
正しく理解し、予防に努めましょう。

### 《熱中症の症状》

- 軽 めまい、立ちくらみ、筋肉痛、汗がとまらない
- 中 頭痛、吐き気、体がだるい
- 重 意識がない、けいれん、高い体温である、呼びかけに対し返事がおかしい、まっすぐ歩けない

※自力で水を飲めない、意識がない場合は直ちに救急車を呼びましょう。

### 《熱中症が疑われる人を見かけたら…》

- ①涼しい場所へ避難させる
  - ②衣類を脱がせ、身体を冷やす
  - ③水分・塩分を補給する
- ※屋外で活動しているときだけでなく、室内で特に何もしていないだけでも熱中症を発症し、救急搬送される事例もあります。

### 《熱中症にならないために…》

- のどの渇きを感じていなくても、こまめに水分補給をしましょう。
- 室温28℃以下に設定しエアコンや扇風機を上手に使いましょう。
- 外出時は涼しい服装で、日よけ対策をしましょう。
- 無理をせず、適度に休憩をしましょう。
- 日ごろから栄養バランスの良い食事と、体力づくりをしましょう。

## 日本脳炎の予防接種を受けましょう!!

下記の対象者で、まだ予防接種を受けていない場合は、接種を受けましょう。なお、対象者は無料で予防接種を受けられます。

- 第1期初回の対象者・接種回数／  
生後6か月～生後90か月未満の人（3歳が望ましい）・6日以上あけて2回（6日～28日までの間隔が望ましい）
  - 第1期追加の対象者・接種回数／  
生後6か月～生後90か月未満の人（4歳が望ましい）・第1期初回終了後6か月以上あけて1回（概ね1年の間隔が望ましい）
  - 第2期の対象者・接種回数／  
9歳以上13歳未満の人（9歳が望ましい）・1回
- ※平成7年4月2日から平成19年4月1日生まれの人で、まだ予防接種を受けていない人は、20歳になる前日まで必要な回数の接種を無料で受けられます。

◆問合せ／すこやかセンター ☎31-3310

健康

広告

# 文化センターガイド

## ●ホール

7月6日(日) 18時半～20時 玉野・灘崎子ども劇場7月鑑賞例会

## ●ギャラリー

7月3日(木)～6日(日) 第26回光葉会書作展  
7月9日(水)～12日(土) 第43回市老連作品展  
7月15日(火)～20日(日) 銚立写真会写真展

中央公民館 ☎31-3711

### \*\*\*新着図書のご案内\*\*\*

- 池上彰の教養のススメ 池上 彰
- 日本人はなぜ美しいのか 榎野 俊明
- 絶対行きたい!日本の島旅 加藤 庸二
- 人間って何ですか? 夢枕 獏
- おからダイエットレシピ 家村 マリエ
- 藤原さんちの大人気ごはん みきママ
- 長友佑都体幹トレーニング20 長友 佑都
- 花子とアンへの道 村岡 恵理
- 天地雷動 伊東 潤
- 憂いなき街 佐々木 譲
- 忍者月輪 津本 陽
- 紫匂う 葉室 麟
- 満月の道 宮本 輝
- 女のいない男たち 村上 春樹
- 紅けむり 山本 一カ

※最新の新着図書については、図書館だよりをご覧ください。(各市民センターにあります)

### おはなしとんとんランド

とき 7月12日(土) 11時～11時半 **入場無料**  
ところ 文化センター1階 憩いの読書室  
テーマ いきものとなかよし  
内容 読み聞かせ、紙しばいほか

### おはなしのひろば

とき 7月26日(土) 11時～11時45分 **入場無料**  
ところ 文化センター 第1研修室  
テーマ たのしいなつやすみ  
内容 読み聞かせ、工作、手あそび など

### 7月の展示コーナー

次のテーマに沿った本を展示しています!  
〈一般書〉海外のくらし  
〈児童書〉たのしいなつやすみ

### 移動図書館めばる号の巡回

※天候により連休する場合があります。

7月2日 (第1水曜日)	10時～10時半 10時50分～11時半 14時～14時半	大崎公民館 横田公民館 日比幼稚園前
7月9日 (第2水曜日)	10時～10時半 10時50分～11時半 14時～14時半	玉原公園(交番となり) 荘内南幼稚園前 向日比1丁目コミュニティハウス
7月18日 (第3金曜日)	10時～10時半 11時～11時半 11時50分～12時半 14時半～15時	さくらのさく郷 ケアハウス コスモス 番田公民館 東紅陽台2丁目集会所

## 図書館News

図書館では、夏休みの課題に向けての課題図書や指定図書、自由研究の資料や工作などの本を展示します。貸出もしますのでご利用ください。

図書館  
☎31-3712

7月の休館日  
中央公民館・図書館

7日(月)、14日(月)、21日(月)海の日、22日(火)振替休日、28日(月)

広告

### 広報たまの広告募集中!

- 主な条件/市内事業者
- 発行部数/27,200部
- 配布エリア/市内全域
- 料金/16,200円～
- 締切/掲載希望月の前々月の末日  
(例)広報たまの10月号に掲載希望の場合、8月末日
- 申込み・問合せ/秘書広報課  
☎32-5533



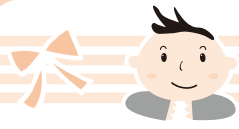

# 子育て応援ページ



## 子育て支援センターだより ～あなたの子育て応援します～ (子育て支援センターを中心に市内保育園も一緒に応援します)

### 子育て広場(園庭開放)へどうぞ!

園庭開放は、同世代の子どもたちと出会うチャンスです。ぜひ、遊びに来てください。

■開放日/毎週火曜日・木曜日(9時半～11時)

■対象/就学前の子どもと保護者

■園開放行事/

○7月3日(木) 七夕まつり …各支援センター

○7月24日(木) 夏まつり …各支援センター

※支援センター以外の保育園でも、園庭開放を実施しています。

【7月実施日】田井7・16日、宇野7・23日、玉認定こども園2・23日、和田2・16日、渋川2・23日、大崎7・29日、八浜2・22日、後閑7・16日、サンマリン7・23日、鉾立2・16日、紅陽台ちどり9・23日

※各保育園とも、利用時間は9時半～11時です。必ず大人が付き添ってください。

※7月中旬より水遊びを始めます。着替えとタオルを持って遊びに来てください。

### 子育て相談のお知らせ

支援センターでは、子育てに関する相談を随時お受けしています。

どのようなことでも安心してご相談ください。

■利用日/月～金曜日

■利用方法/電話、または来園

※月1回保健師が来園し、発育・健康などについて相談をお受けします。

【保健師来園日】

玉原保育園 7月8日(火) 10時～10時半

築港ちどり保育園 7月17日(木) 10時～10時半

槌ヶ原ちどり保育園…今月の訪問はお休みです

### 出前保育について

幼児クラブやサークル、グループなどの要請で、リズム遊びや親子遊びなど、様々な遊びのお手伝いをします。

■利用日/月～金曜日(要予約)

■利用方法/電話、または来園

### 子育て広場(プレイルーム)で一緒に遊ぼう!

7月9日(水)に保育士が訪問します。

■時間/10時半～11時半

■場所/すこやかセンター プレイルーム

◆問合せ/

地域子育て支援センター

築港ちどり保育園/築港2-15-16 ☎21-3347

槌ヶ原ちどり保育園/槌ヶ原978-1 ☎71-3042

玉原保育園/玉原2-7-41 ☎31-6192

子育て支援課 ☎32-5554

### 親子の健康づくり

場所:すこやかセンター ☎31-3310

★印の行事は予約制 ☆印の行事は案内文をお送りします

日 曜日	事業名	時 間
3 木	★幼児の発達相談	9時～
4 金	☆乳児健診(H25年9月生)	13時15分～14時
7 月	★わんぱく教室	16時～17時
8 火	☆3歳児健診(H23年1月生)	13時15分～14時
9 水	育児相談	10時～11時
14 月	★わんぱく教室	16時～17時
15 火	★幼児の発達相談	9時～
17 木	☆1歳6か月児健診(H24年12月生)	13時15分～14時
23 水	らくらく離乳食教室	13時半～15時
28 月	★わんぱく教室	16時～17時
29 火	☆プレママ歯ぐい健診(妊娠6か月)	13時半～14時
8/1 金	☆乳児健診(H25年10月生)	13時15分～14時
8/4 月	★わんぱく教室	16時～17時
8/5 火	☆3歳児健診(H23年2月生)	13時15分～14時
8/7 木	★幼児の発達相談	9時～

広告

ご当地グルメ

たまの温玉めし

たまの温玉めし

検索



レシピも載ってるよ!







# 子育て応援ページ

## 児童館だより ☎32-3778

### わくわくランド(巡回児童館)

- 日時/7月4日(金) 10時~11時
- 場所/東児市民センター
- 内容/手遊び、エアージャンプ、七夕飾りづくりなど
- 対象/就園前の子どもと保護者

参加自由

### にこにこタイム

- 日時/7月8日(火) 10時半~(1時間程度)
- 場所/レクレーションセンターミーティングホール(児童館側よりお入りください)
- 内容/3B体操を親子で楽しみましょう。
- 対象/0歳~就園前の子どもと保護者

参加自由

### ぶちにごタイム

- 日時/7月3日(木)、10日(木) 14時~15分程度
- 場所/児童館 図書室
- 内容/手遊び・ふれあい遊び・パネルシアターなど
- 対象/就園前の子どもと保護者

参加自由

### えほんの時間

- 日時/7月2日(水)、9日(水)、16日(水)、23日(水)、30日(水) 10時半~
- 場所/児童館 図書室
- 内容/絵本や紙芝居などの読み聞かせをします。
- 対象/就園前の子どもと保護者

参加自由

### チャレンジラング~チャンピオンを目指そう~

- 期間/7月18日(金)~8月17日(日)
  - 場所/児童館
  - 内容/○片足立ちチャレンジラング  
○ペーパーチャレンジラング2種  
・○→×→△チャレンジ  
・くいしんぼうチャレンジ
- ※チャレンジする時は職員に声をかけてください。  
■対象/幼児~高校生

参加自由

### ひやっとドッキリ!お化け屋敷

- 日時/7月27日(日) 10時~10時45分、11時15分~12時
- 場所/児童館 プレイルーム

- 定員/第1部、2部ともに先着50人
- その他/事前の申し込みは不要
- ※暴風警報などが発令された場合、7月29日(火)に延期します。

### 木工作教室~オリジナルの椅子を作ろう~

- 日時/8月23日(土) 9時~15時
- 場所/児童館 プレイルーム
- 対象/小学生親子~中学生(小学4年生以上であれば子どものみの参加可)

- 定員/先着16組
- 料金/1,000円
- 持ち物/お茶、汗拭きタオル、上靴、昼食



- ※動きやすい服装でお越しください。
- 申込期間/7月13日(日)9時~8月3日(日) 電話可(家族分のみ受け付けます)
- ※暴風警報などが発令された場合、8月26日(火)に延期します。

(休館日) 4日(金)、5日(土)13時まで休館7日(月)、14日(月)、21日(月)、28日(月)

### おもちゃの病院

- 日時/7月26日(土) 9時半~12時
- 場所/すこやかセンター
- 対象/原則無料
- ※壊れたおもちゃと部品、説明書、新しい電池をお持ちください。ただし、コンピューターゲーム機は取り扱えません。
- ※見学と見習いスタッフを募集しています。詳しくはお問い合わせください。
- 問合せ/玉野おもちゃの病院事務局 (田淵) ☎71-3928



2014年 市町村振興宝くじ

今年のサマーは6億円!!

サマージャンボミニ 6000万

7月4日(金) 同時発売

発売期間 7月4日(金)~7月25日(金) 抽選日 8月5日

この宝くじの収益金は市町村の明るく活かすために使われます。

お問合せ/みずほ銀行 岡山支店 TEL.086-224-028

子育て



### 水道修繕当番表

カレンダーの月曜日をご覧ください。

○期間は、月曜日朝8時から翌週月曜日朝8時

○東児・山田地区は(有)コーサン商会(☎66-5219)へ

■問合せ/水道課 ☎33-9666



### 玉野けいりん

開催案内と配当金 61#

☎0180-998866

(レース実況)

☎0180-998811

(2車単・3連単)

☎0180-998812

(2枠複・2枠単・2車複・3連複・ワイド)

※開催日が重なって、カレンダーに特に記載がない場合は、全レース併売です。

### 《人口の動き》

H26.5月31日現在 ※( )内は前月比  
※住民基本台帳に記載されている数値

(内訳)

●世帯数	27,983 ( -15)	●出生	36人
●人口	63,162 ( -43)	●死亡	63人
●男	30,671 ( -9)	●転入	93人
●女	32,491 ( -34)	●転出	106人
		●その他	3人 (転出取消等)

定期的に実施されている相談は欄外にまとめています。

金	土
<b>🏠 なやみごと相談 4</b> (行政・人権相談)(玉市民センター) 9時~12時 ☎32-5506	<b>5</b>
<b>11</b>	<b>12</b>
<b>🚗 第23回寛仁親王牌彦場外 18</b> (GI)~21日	<b>👨‍👩‍👧 男女共同参画の法律相談(日の出ふれあい会館) 13時~16時 (予約制) ☎33-7867 19</b>
<b>25</b>	<b>🎉 64周年函館記念場外(GIII)~29日 26</b>

#### KCT 番組表

アナログ 13チャンネル  
デジタル 312チャンネル

#### 7月の放送スケジュール

9:30 たまのニュース 20:30 再放送番組  
14:30 たまのニュース 0:30 たまのニュース  
15:30 再放送番組 1:30 再放送番組  
19:30 たまのニュース

★たまのニュース/KCTワイドで放送された玉野市の出来事をまとめて、前半と後半に分けて放送します。

★再放送番組/これまでに放送した市民チャンネルを放送します。

【問合せ】秘書広報課/☎32-5533

### 市内の交通事故発生状況

平成26年1月1日~平成26年5月31日

	人身事故件数	死者数	負傷者数
平成26年	106件	0人	125人
昨年対比	-20件	0人	-25人



### 各種相談

	日時	場所	問合せ
介護相談	平日 8時半~17時15分	社会福祉協議会	☎31-5601
心配ごと相談	毎週金曜日 13時半~15時半	社会福祉協議会	☎31-5601
身体障害者相談	毎週月曜日(祝日除く) 10時~15時	すこやかセンター 障害者連絡交流室	☎32-3840
知的障害者(児)相談	毎週月曜日(祝日除く) 10時~15時	NPO法人かもめ(宇野 1-30-11)	☎21-3758
男女の日常相談	水・祝日を除く 毎日 9時~16時	日の出ふれあい会館	☎33-7867

※女性相談員常時対応

心理教育相談 就学相談 学校問題相談	平日 8時半~17時15分	教育サポートセンター	☎33-5115
精神保健福祉相談(予約制)	7月14日(月) 13時半~15時	こころの里	7月11日までに 備前保健所へ ☎086-272-3934
年金相談(予約制)	8月5日、19日、26日(火) 10時~12時、13時~16時	メルカ3階ホール1 ※19日は日比市民センター	7月1日から 岡山西年金事務所へ ☎086-214-6541

※岡山西年金事務所が岡山県社会保険労務士会に運営を委託しています。

住宅無料相談会(予約制) リフォームなど	8月11日(月) 13時半~	水道庁舎1階会議室	7月31日までに 都市計画課へ ☎32-5544
労務無料相談(予約制)	毎週水曜日(第5水曜日を除く)	社会保険労務士会(岡山市北区野田屋町 2-11-13)	前日までに社会 保険労務士会へ ☎086-226-0164
障害者就労相談	平日 8時半~17時15分	障害者就労支援センター	☎32-1113
消費生活相談	毎月第2・4月曜日 9時半~12時	市民相談室	☎32-5521



カレンダーのページ

7 月

休日当番医

(診療時間)

- 内科 9 時～17 時
- 外科 9 時～17 時
- 歯科 9 時～12 時

都合により、当番医が変更になる場合があります。

※小児救急医療電話相談  
#8000、又は 086-272-9939  
休日：18 時～23 時  
平日：19 時～23 時

市民病院情報コーナー

- 脳ドック(要予約)
- 日時/毎週月曜日 10 時～
- 場所/2階ドック室
- 禁煙外来(要予約)
- 日時/毎週木曜日 14 時～16 時
- 場所/1階外来
- 問合せ/市民病院 ☎31-2101

シートコールセンター ☎31-1411 (予約受付時間/7時～17時) おかけ間違いのないようご注意ください。

日	月	火	水	木	
<p>※休日当番医の内科、外科、歯科をよくご確認ください。</p> <p> 内科  外科  歯科</p> <p> 粗大ごみ</p>		<p> 若林設備 (田井) ☎33-8484 ～7日</p> <p> 広島場外 (FI) ～2日</p>	②	<p> 64周年小松島記念場外 (GIII) ～6日</p>	
<p> 玉野中央病院 (築港) ☎31-1011</p> <p> 近藤医院 (東田井地) ☎41-1061</p> <p> 東郷歯科医院 (田井) ☎32-0220</p>	<p>6</p> <p> 豊工業 (宇野) ☎31-7330 ～14日</p> <p> 発行50周年記念大阪スポーツ杯 (FI) ～9日</p>	7	<p>8</p> <p> 糖尿病教室 (市民病院2階ドック控室) 13時半～15時</p>	<p>9</p> <p> 市民法律相談 (市役所1階市民相談室) 13時～16時 (予約制。7月1日から市民相談室へ) ☎32-5506</p> <p> 相続・境界等財産の手續相談 (社会福祉協議会) 13時半～15時半 (予約制) ☎31-5601</p> <p> 64周年福井記念場外 (GIII) ～13日</p>	
<p> 長崎医院 (用吉) ☎71-4800</p> <p> 玉野三井病院 (玉) ☎31-4187</p> <p> 仲田歯科医院 (築港) ☎21-2949</p>	<p>13</p> <p> 樹あおい設備 (南七区) ☎51-2728 ～21日</p> <p> 高松場外 (FI) ～16日</p>	14	15	<p>16</p>	
<p> 日赤玉野分院 (築港) ☎31-5117</p> <p> 宇野八丁目クリニック (宇野) ☎33-8080</p> <p> 八浜駅前歯科医院 (八浜町大崎) ☎51-3551</p>	<p>20</p> <p> 満木内科小児科 (用吉) ☎71-0747</p> <p> 玉野市民病院 (宇野) ☎31-2101</p> <p> 中村歯科医院 (日比) ☎81-8241</p> <p> 樹スナミ工業所 (宇野) ☎31-6230 ～28日</p> <p> 粗大ごみ持込受付 (東清掃センター) ☎21-3383</p>	21	<p>22</p> <p> 法律相談 (社会福祉協議会) 10時～15時 (予約制) ☎31-5601</p> <p> 両備バス杯 (FI) ～24日</p> <p> 伊東温泉場外 (FI) ～24日</p>	<p>23</p> <p> 糖尿病教室 (市民病院2階ドック控室) 13時半～15時</p>	<p>24</p> <p> 県中央児童相談 (教育サポートセンター) 10時～ ☎33-5115</p>
<p> たなべ内科 (八浜町八浜) ☎51-3600</p> <p> 中谷外科病院 (田井) ☎31-2323</p> <p> 半井歯科医院 (築港) ☎21-2861</p> <p> 粗大ごみ持込受付 (東清掃センター) ☎21-3383</p>	<p>27</p> <p> 南加藤水道工業所 (築港) ☎21-3482 ～8月4日</p>	28	29	<p>30</p>	<p>31</p> <p> 64周年向日町記念場外 (GIII) ～8月3日</p>
<p> 油原医院 (和田) ☎81-8235</p> <p> 大西病院 (田井) ☎33-9333</p> <p> 橋本歯科医院 (奥玉) ☎31-8148</p>	<p>8/3</p> <p><b>納期のお知らせ</b></p> <p>水道料金・下水道使用料(2期) 納期限 7月10日</p> <p>国民健康保険料(1期) 介護保険料(1期) 後期高齢者医療保険料(1期) 固定資産税(2期) 納期限 7月31日</p>		<p><b>市役所窓口業務 延長日</b></p> <p>住民票・税証明の発行等、取扱業務は限られます。</p> <p>○窓口延長日/2日、9日、16日、23日、30日(水) 17時15分～19時</p> <p>□日曜開庁/6日(日)、8月3日(日) 8時半～17時15分</p>		



玉野市フェイスブック連動企画



# たまののびきごと

<http://www.facebook.com/tamanocity>

いいね! **1588**<sup>\*</sup>人 (6月1日現在)  
※玉野市フェイスブックページのいいね!の数



## 5月31日(土)・6月1日(日) 高砂市制60周年記念事業ご当地博in高砂

5月31日～6月1日に兵庫県高砂市で高砂市制60周年記念事業ご当地博in高砂が開催され我らがののちゃんも参加。

子どもたちからは「あ～ののちゃんだあ!」「新聞で見た事ある」と大人気。玉野市ブースではののちゃんグッズを販売。特にクリアファイルが人気でした。

あの大人気熊本県の「くまモン」や愛媛県今治市の「バリィさん」も登場。「くまモン」のステージは動き、演出などさすがの盛り上がり、バリィさんが移動すれば人もぞろぞろと移動する人気ぶりでした。



## 5月24日(土)・25日(日) たまの・港フェスティバル

5月24日～25日の2日間、宇野港周辺で「第18回たまの・みなとフェスティバル」が開催されました。

今年は2日間とも晴天に恵まれ、大勢の人で盛り上がりました。

子どもたちの風船飛ばしからスタート。ほほえみマリン大使のお披露目や巡視艇「りゅうおう」による放水、訓練支援艦くろべの一般公開など、様々なイベントがありました。

陸上自衛隊第13音楽隊演奏会では、玉野高校吹奏楽部とのコラボレーションがあり、青空の下、爽やかな音色が響きわたりました。

訓練支援艦くろべの一般公開では、見学希望者が多く整理券がなくなってしまうほどの人気ぶり。見学者からは「すごい」「大きかった」などの声が聞かれました。

ご当地キャラが会場を盛り上げ、子どもたちの笑顔があふれていました。中でもののちゃんが一番人気。ののちゃんと写真を撮りたいと話しかけてくれたり、暑くないと心配してくれたり。ののちゃんは多くの人たちが触れ合う事ができました。



## 6月8日(日) ビーチサッカー

「たまの浜川ビーチサッカー大会」に行ってきました。朝は曇っていたため雨が心配されましたが、時間が経つにつれ天気も回復し、絶好のビーチサッカー日和!会場には多くの人に来ていました。盛り上がっていたのが、キッズの試合。コートの上に多くの人が集まっていた。「頑張れー」「シュート!」「やったー!」と声援が!

また、岡山県予選も行われ、選手たちは白熱した試合を繰り広げていました。



## 5月30日(金) 第45回玉野美術秀作展

文化センターギャラリーには洋画や日本画、水墨画、書道など、68作品がズラリ。展示されているのは全て市内在住の作家の作品。県展や中央展で入選した作品などが展示されていましたよ。

平日の昼間に関わらず、多くの人観に来られていて、みなさん、作品一つ一つに見入っていました。



## 5月24日(土) ののちゃんち移転オープン

5月24日にののちゃんちが、築港のビル2階から、観光客にもわかりやすい文化会館の向かいに移転オープンしました。

ののちゃんちにはいしいひさいち先生からお借りしたアイディアノートや、原画のコピーをはじめ、ののちゃんパネルなどが展示されています。

いしいひさいち先生の漫画を自由に読むことができ、オリジナルのグッズも購入することができます。みんな、ののちゃんちに遊びに行こー!!



## 編集後記

6月17日(木)玉野市と姉妹都市である、アメリカ合衆国マサチューセッツ州グロスター市のキャロリン・カーク市長が表敬訪問しました。2004年7月23日に姉妹都市縁組を締結し、玉野市中高生ホームステイ事業を中心に市民レベルでの交流を行っています。

また、「宇野港ゆめ市場」が生まれ変わり新たに「UNOICHI」としてスタート。ものづくり体験や県内外の飲食店が出店するなど、海を眺めながらゆっくりとした時間を過ごしてみたいかがですか。



発行・編集

岡山県玉野市政策部秘書広報課 〒706-8510 岡山県玉野市宇野1-27-1

TEL 0863 (32) 5533 FAX 0863 (32) 5507

<http://www.city.tamano.okayama.jp> / Eメール kouhou@city.tamano.okayama.jp



玉野市の広報紙は環境にやさしい大豆インキを使用しています

