

広報

たまの 2

2015
No.1170



玉野競輪開設64周年記念 GⅢ

瀬戸の王子杯争奪戦

2/28(土)3/1(日)2(月)3(火)



目次

- P2 雑穀フェスタ × みやま祭り
- P3 イベント情報
- P4 講座・講演
- P6 募集
- P7 たまのののののちゃん
- P9 掲示板

- P12 ら・め〜る
- P14 玉野競輪開設 64 周年記念
「瀬戸の王子杯争奪戦」
- P16 お知らせ
- P20 平成 27 年 玉野市成人式
- P21 学校支援

- P22 健康のページ
- P23 文化センターガイド
- P24 子育て応援ページ
- P26 カレンダーのページ
- P28 たまののできごと

雑穀フェスタ × みやま祭り



■日時/2月1日(日) 9時半~15時
 ■場所/みどりの館みやま前駐車場 ※少雨決行

うまい!
 たのしい!
 が盛りだくさん♪

玉野産大豆の豆まき



©いしいひさいち

玉野産の大豆なら効果倍増!?
 邪気を追い払って福を呼び込め!
 当たりくじあり!!

きびの餅つき



ぺったんぺったん!
 玉野産きびともち米で餅つき。
 つきたてのお餅を玉野市産小豆を使ったぜんざいにして無料配布!



©いしいひさいち

来たよ来たよ
 来たよ来たよ

たまののうまい! 大集合~!

- ★玉野産ポップコーン
- ★雑穀ポン菓子詰め放題
- ★玉野五穀のおにぎり販売
- ★しいたけ詰め放題
- ★海鮮丼
- ★あたたか~いブリのあら汁
- ★あなご弁当
- ★いちご・トマトの販売 などなど



ちびっこ集まれ~!

- ★ワクワク!ゲームコーナー 景品が当たるよ♪
- ★ポニーエサやり体験



他にもたくさん

■問合せ/
 玉野市農林水産振興センター
 みどりの館みやま
 ☎32-0115
 (月・火・第2金曜日定休日)

地産地消で元気じゃ農

2月 雑穀の巻

プチプチ・モチモチした独特な食感の雑穀は、ご飯に混ぜても、料理に混ぜてもおいしい!
 食や健康に対する関心の高まりとともに、高い栄養価や機能性などが見直されています。
 水が少なく、やせた土地でも栽培ができるので、耕作放棄地だった場所でも栽培できる雑穀。玉野市では、平成19年度から雑穀の産地化に取り組んでいます。
 専用の機械がなく、手作業も多いですが、年々栽培面積・収穫量は増えています。

今月の元気な農家さん



まんじょう あきお 万城 明夫 さん(北方)

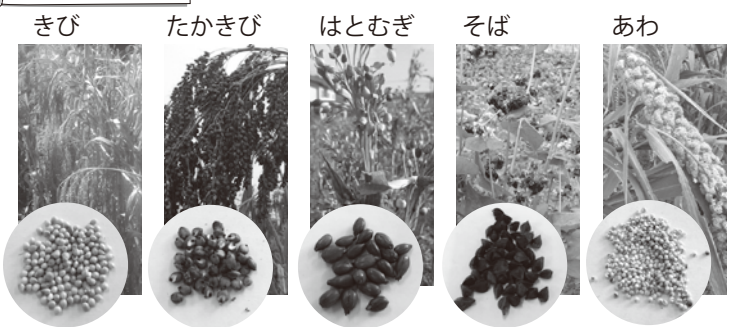

良い雑穀ができるように色々工夫をしています。手をかけた分だけ応えてくれるので、育てるのが面白いですよ。

■問合せ/農林水産課 ☎32-5561 みどりの館みやま(月・火・第2金曜日定休日) ☎32-0115

※料金の表記がないものは無料

◆ イベント情報 ◆

歌あり、踊りあり！ 「コミュニティの集い」

地区の老若男女が日ごろ練習している自慢の演芸を披露します。また、地域活動功績者、フォトコンテストの表彰をします。

■日時／2月22日(日) 9時～13時

■場所／文化センター

■問合せ／玉野市コミュニティ協議会事務局(協働推進課内) ☎32・5567

「雛まつりウォークin 勝山」参加者募集

■日時／3月2日(月) 8時半～

■集合場所／レクレセンター玄関前

■散策場所／真庭市勝山周辺

■対象／健康で完歩できる人(約4km)

■料金／4000円

※バス代、昼食など含む

■定員／先着120人

■申込方法／2月5日(木)15時から窓口でお申し込みください。

※1人につき2人分まで申込み可

あつまれ! 渋川マリン運動会

～親子 de 心も体もほっがほが～

■日時／2月28日(土) 9時半～15時半

■場所／渋川青年の家

■対象／4月小学校入学予定の幼児～小学3年生までの児童と保護者

■料金／900円

■定員／20組

■内容／海岸運動会、入浴剤づくり、巻きずしづくり など

■持ち物／屋内・外シューズ、運動のできる服装、タオル、防寒着、着替え

■申込方法／はがきに住所、氏名(ふりがな)、電話番号、学年、年齢、続柄を記入し、お申し込みください。

■締切／2月3日(火)

■申込み・問合せ／渋川青年の家
☎81-8039
〒706-0028 渋川12-7-1

大型貨物船の進水式 & 西海岸ツアー

■日時／2月18日(水) 9時～16時半

■コース／産業振興ビル↓玉比咩神社↓進水式見学↓渋川マリン水族館↓ダイヤモンド瀬戸内マリンホテル(昼食)↓王子が岳と備前焼窯元王子窯見学↓なかや宗義↓たまののミュージアム↓駅東創庫↓産業振興ビル

■料金／6500円

※当日集金

※昼食、土産、損害保険料含む

■定員／先着40人

■申込方法／所定の申込書に記入し、お申し込みください。

■締切／2月6日(金)

■申込み・問合せ／(公社)玉野市観光協会

☎21・3486



■問合せ／(公財)玉野市スポーツ振興財団(玉野レクレセンター内)
☎32・3709

「在宅医療・介護連携 市民フォーラム」 同時開催「なんでも相談会」

■日時／3月7日(土) 13時～16時半

■場所／すこやかセンター市民フォーラム

住み慣れた地域で健康で安心して生活できるよう、在宅医療・介護について講演会を開催します。

○「これからの地域医療」訪問診療” ～住み慣れた我が家で”
玉野三井病院副院長 磯嶋 浩二氏

○「よりよい老後の過ごし方」を考える ～わたしの生き方ノートを活用しよう～
岡山パブリック法律事務所 玉野支所長弁護士 井上 雅雄氏

■なんでも相談会
医療や福祉、法律、虐待、権利侵害に関する相談や質問などを、弁護士、司法書士、医師、歯科医師、薬剤師、社会福祉士などの専門家が受けします。

■問合せ／健康増進課
☎31・3310

玉野市社会福祉協議会
☎32・1104

広告

みやま祭り

イベント

講座・講演

募集

掲示板

らめぐる

記念競輪

お知らせ

学校支援

健康

文化センター

子育て

カレンダー



※料金の表記がないものは無料

◆◆ 講座・講演 ◆◆

講座・講演

こまなし自転車教室

現役競輪選手が1日でこまなし自転車に乗ることができるよう指導。

教室終了後には「ガッツ玉ちゃんこまなしライダー」認定書を授与します。

■日時／3月29日(日) 10時～15時半

■場所／玉野競輪場

■対象／5歳～小学校低学年

■定員／20人

※定員を超えた場合は抽選

※自転車、ヘルメットは持参してください。

※必ず保護者が同伴してください。

■申込方法／はがきに住所、電話番号、子どもの氏名と年齢、保護者の氏名を記入し、お申し込みください。

※電話不可

■締切／3月10日(火) 必着

■申込み・問合せ／競輪事業課「こまなし自転車教室」係
☎31-5281

〒706-0002 築港5-18-1

ビデオ入門講座

動画の撮影方法や基本的な編集作業について学びます。

■日時／2月21日(土)、22日(日) 10時～16時 (全2回)

■場所／ミネルバ

■定員／15人

■講師／三宅 輝明 氏

■持ち物／ビデオカメラ、ノートパソコン(あれば)

■申込方法／ミネルバ窓口にはがきを持参、または往復はがきに氏名、電話番号を記入し、郵送でお申し込み



みください。

■申込期間／2月3日(火)～13日(金)

※9日(月)、11日(水)は休館

■申込み・問合せ／ミネルバ

☎83・9200

〒706・0002 1 和田4・7・1

※詳しくは文化センター、各市民センターにある案内チラシをご覧ください。

はぎれでポシエット (携帯・スマホ入れ)づくり

■日時／2月26日(木) 9時半～12時

■場所／リサイクルプラザ

■料金／200円

■定員／10人

※定員を超えた場合は抽選

■講師／玉野市消費生活問題研究協議会

■持ち物／はぎれ(60cm×14cm)1枚、ひも用はぎれ(130×150cm×4cm)1枚、裁縫道具

※ひも用のはぎれは組ひもでも可

■申込方法／往復はがき、ファックス、Eメールのいずれかで、講座名、住所、氏名、電話番号を記入し、お申し込みください。

■締切／2月12日(木) 消印有効

※2月19日(木)までに受講の可否を通知します。

■申込み・問合せ／リサイクルプラザ(火、水、祝日は休館)

☎FAX 33・7377
〒706・0141 槌ヶ原3072・1

Eメール

tamano-recycleplaza@iris.ocn.ne.jp

新春講演会 「夢を持つな！目標を持って！」

(株)吉番屋(カレーチエーンCOCO吉番屋)の創業者特別顧問である宗次徳二氏による講演会を行います。



■日時／3月7日(土) 13時～

■場所／文化センター

■定員／280人

■申込方法／住所、氏名、電話番号、「宗次徳二氏の講演会希望」と記入し、窓口、電話、ファックス、Eメールのいずれかでお申し込みください。

■締切／2月27日(金)

■申込み・問合せ／(公社)玉野法人会事務局
☎33・5010

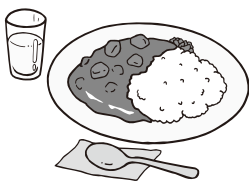

第13回 玉野こころの講演会

「うつ病から第二の人生へーパンフルートの音色と共にー」と題した講演会を行います。また、健康展、合唱などもあります。

■期日／2月21日(土)

■場所／すこやかセンター健康展

■時間／11時半～15時半(開場12時半)

■内容／こころの健康づくり、作品展「コーナー」、飲食コーナー

講演会

■時間／13時～15時

■講師／パンフルート奏者

今井 勉 氏

■問合せ／地域活動支援センター(こころの里(水、日、祝日除く9時半～18時))

☎33・5151



中央公民館 特別講座

初歩のオカリナ

オカリナは簡単に吹けて、誰もが楽しむことができる楽器です。初心者大歓迎。

- 日時／2月26日(木) 13時～14時半
- 場所／文化センター 第2会議室 2階
- 料金／500円(当日集金)
- 定員／先着20人
- 講師／阿部 喜子 氏
- 持ち物／オカリナ(持っていない人は貸し出します)



かんたん料理「ひな祭り」

季節の素材を使って「ひな祭り」ならではの料理を紹介します。(親子で参加可)

- 日時／2月28日(土) 9時半～12時半
- 場所／文化センター 料理実習室 2階
- 料金／1人500円
- 定員／先着10組
- 講師／田中 一子 氏
- 持ち物／エプロン、三角巾、ふきん2枚



パン・お菓子作り講座

桜アンパンと、米粉の抹茶シフォンケーキを作ります。

- 日時／3月7日(土) 9時半～12時
- 場所／文化センター 料理実習室
- 料金／500円(材料費2,000円別途必要)
- 定員／先着16人
- 講師／川田 妙子 氏



共通

- ◆申込期間／2月1日(日)～15日(日)
- ◆申込方法／文化センターにある申込書に記入し、お申し込みください。(電話、ファックス不可)
- ◆申込み・問合せ／文化センター ☎31-3711

たまの地域人づくり大学

単位授与式・特別講演会

- 日時／3月15日(日) ○単位授与式 10時～10時20分
○特別講演会 10時半～12時
 - 場所／文化センター 大ホール
 - 定員／278人
 - 講師／(株)日本政策投資銀行 岡山事務所長 松本 晃 氏
 - 内容／「金融機関に求められる役割～地域コーディネーター～」
日本政策投資銀行がこれまで行ってきた地域支援活動の紹介とこれからの岡山について講演します。
 - 申込期間／2月8日(日)9時～3月12日(木)17時まで
 - 申込方法／所定の申込用紙に記入し、持参かファックス、または電子申請でお申し込みください。
※申込用紙は文化センターにあります。
※電話不可。電子申請は、市ホームページ内の「たまの地域人づくり大学講座案内」のページをご覧ください。
- ※式典も含めて、市内在住・在勤(学)の人ならどなたでも受講可能です。
※駐車場に限りがありますので、公共交通機関をご利用ください。
- 申込み・問合せ／文化センター ☎31-3711 ☎31-5250



第25回 みやま公園でノルディックウォークを楽しもう! たまの地域人づくり大学連携(企画/パラダイス玉野)

- 日時／2月22日(日) 9時～12時
- 場所／みやま公園 自由広場
- 内容／○受付 9時～9時半 ○準備体操 9時半～10時 ○ウォーキング 10時～12時
・レギュラーコース(約4～5km)・ソフトコース(約3km)
- 料金／500円(会員無料)、ポールレンタル300円
- 申込方法／事前申込不要、当日会場で受付
- 問合せ／パラダイス玉野(竹下) ☎090-7548-7406



◆◆ 募集 ◆◆

用務員・図書司書 臨時職員募集

4月から学校などで従事する臨時職員を募集します。

用務員A

- 勤務地／市内幼稚園、小・中・高等学校
- 業務内容／施設管理に関する業務（清掃、給食運搬など）
- 勤務形態／1日7時間勤務（1週間あたり35時間以内）
※早出勤務などあり

用務員B（パートタイム）

- 勤務地／市内小学校
- 業務内容／給食運搬などの補助業務
- 勤務形態／1日3時間勤務（原則11時～14時）

図書司書

- 勤務地／市立図書館、市内小・中学校
- 業務内容／市立図書館・学校図書館の司書業務
- 勤務形態／1日7時間勤務（1週間あたり35時間以内）

共通

- ◆募集人数／若干名
- ◆募集期間／2月2日（月）～10日（火） 必着
- ◆資格要件／18歳以上の人（平成27年3月31日現在）
※図書司書は司書資格を有する人
- ◆応募方法／履歴書を持参または郵送してください。
※履歴書の欄外上部に希望職種（用務員A・用務員B・図書司書）を記入してください。
※図書司書は、司書資格取得証明書（写）を提出してください。
- ◆採用試験／口述試験（個人面接）
- ◆試験日／2月16日（月）（予定）
- ◆申込み・問合せ／教育総務課
☎32-5571
〒706-8510 宇野1-27-1

マリンフェスティバル・ インたまの2015 イベントカレンダー 掲載イベント募集

イベントカレンダー作成のため、2015年度中に市内で開催を予定しているイベント情報を募集します。

- 申込方法／電話またはファックスで、イベント名、開催日時、主催、問合せ先（団体名、担当者名）を、お知らせください。
 - 締切／2月10日（火） 17時まで
- ※市内のイベントに限りません。

募
集

（公社）玉野市観光協会 常勤役員募集

- 対象／関係団体との折衝や事務統括ができ、市内観光業の育成・観光振興に意欲的でリーダーシップを発揮できる人
- 勤務形態／週38時間45分

※申込みはイベントの主催者か関係者に限ります。
※内容により掲載をお断りする場合があります。
■申込み・問合せ／（公社）玉野市観光協会
☎21・3486
FAX 32・3331

週休2日（水曜・他）
■給与／月額175800円
※一時金年額35か月、厚生年金・健康・雇用保険加入
■勤務期間／4月1日（水）～2年間
■応募方法／履歴書を郵送または持参してください。
■締切／2月10日（火） 17時 必着
※書類選考後、面接で選考
■応募先・問合せ／（公社）玉野市観光協会（水・祝日休）
☎21・3486
〒706-0002 築港1-1-3

未就業看護師研修会

仕事から離れている看護師が、もう一度現場で力を発揮できるよう研修会を開催します。再就職の相談も受けします。

- 日時／2月27日（金） 10時～14時半
- 場所／市民病院2階 講堂
- 締切／2月23日（月）
- 申込み・問合せ／市民病院
☎31・2101

広告



給食サービス事業者 募集

ひとり暮らしの高齢者などに、健康に配慮した食事を手渡しで届け、同時に安否確認を行う事業者を募集します。

■事業の範囲／配食と安否確認（年末年始を除く毎週火、金曜日）

■委託期間／平成27年4月1日（水）～平成28年3月31日

（木）

■委託地域／東部（宇野、山田、八浜、東見中学校区）、西部（玉、日比、荘内中学校区）

■募集期間／2月2日（月）～27日（金）

※申請書、募集要項、仕様書は長寿介護課、市ホームページにあり。

※審査のうえ、事業者を決

定します。詳しくはお問い合わせください。

■申込み・問合せ／長寿介護課
☎32・5537



認定調査員募集

介護保険認定申請のあった被保険者を訪問・調査し、調査票を作成します。

■募集人数／2人

■勤務形態／非常勤（訪問件数は相談のうえ決定）

■応募資格／次のいずれかに該当する人

○介護支援専門員の資格を持つ人

○保健師、看護師、准看護師、社会福祉士、介護福祉士のいずれかの資格を持ち、実務経験が1年以上ある人

※他の介護保険関連事業所との兼務は不可

■報酬／調査1件あたり3000円～3500円

※調査場所などにより異なります。

■申込方法／履歴書を持参または郵送してください。

■締切／2月27日（金）

■採用方法／面接、小論文で選考し、採用者には県の研修受講後に調査を依頼します。

■申込み・問合せ／長寿介護課
☎32・5534

〒706・8510 宇野1・27・1

空き店舗・工場バンク に情報をお寄せください

市内の空き店舗と工場、工場用地の情報を募集し、物件情報を市ホームページに掲載しています。所有している物件を「貸したい」「売りたい」と考えている人は、ぜひ登録してください。

市ホームページからも物件登録できます。物件を探している人は、お問い合わせください。

なお、交渉や契約は当事者間で行っていただきます。（市は情報提供のみ）

※登録料は不要

■問合せ／商工観光課
☎33・5005

「たまのののののちゃんは一か月のみの掲載です」

たまのののののちゃん

玉野市出身の漫画家、いしいひさいち先生からの特別寄稿により、「たまのののののちゃん」を掲載（不定期）しています。

のののののちゃんは朝日新聞朝刊に連載中の4コマ漫画の主人公。市制70周年を機に玉野市のイメージキャラクターになりました。作品の舞台「たまのののの市」は玉野市がモデルとされています。

八木裕展
4月7日（火）まで
たまののミュージアム

広告

◆◆ 募集 ◆◆

市有住宅 入居者随時募集中!
単身者も大歓迎!

- 場所 / 和田7丁目5番1、2号
※市営住宅ではありません。
- 間取り / 3DK
- 家賃 / 42,000円～49,000円
(駐車場1台込)

※近隣に民間の駐車場あり

■申込資格 / 次の全てに該当する人

- 市税などに滞納がない
- 玉野市に定住しようとしている(現在市内に在住の人を含む)、または市内の企業に就労、内定している
- 暴力団員でない
- 収入基準を満たしている
- 家賃、敷金を支払う能力がある

■収入基準 / 世帯の合計月額所得(法令で定める計算による)が
139,001円以上313,000円以下

(例) 36歳夫婦、12歳と10歳の子の4人世帯の場合、年収が約419万円以上約677万円以下

■契約期間 / 2年

※資格審査により再契約可能

■応募方法 / 所定の申込書に記入し、持参してお申し込みください。

※申込書は都市計画課にあります。

詳しくは市ホームページをご覧ください。

■申込み・問合せ / 都市計画課
☎32-5544



パブリックコメント
募集

第3次玉野市子ども読書活動推進計画(案)

玉野市で生まれ育つ子どもの読書環境の充実を図るため、「第3次玉野市子ども読書活動推進計画」を策定します。意見をお寄せください。

■締切 / 2月13日(金)

■提出先・問合せ / 図書館

☎31・3712

(FAX) 33・9328

〒706・0011

宇野2・1・12

Eメール

tosyokan@city.tamano.oka

yama.jp

玉野市障害福祉計画
(第4期)(案)

障害福祉サービスなどに関する数値目標を定めるため、「玉野市障害福祉計画(第4期)」を策定します。意見をお寄せください。

■計画の主な項目 /

- 障害福祉サービスなどの必要な量の見込み
- 障害福祉サービスなどの見込量の確保のための方策
- 地域生活支援事業の実施に関する事項

■募集期間 / 2月2日(月)～

16日(月)

■提出先・問合せ / 福祉政

策課

☎32・5556

(FAX) 31・9179

第6期玉野市老人保健福祉計画・介護保険事業計画(案)

高齢者福祉の増進を図るため、平成27年度～29年度までを計画期間とする「第6期玉野市老人保健福祉計画・介護保険事業計画」を策定します。意見をお寄せください。

■計画の主な項目 /

- 計画の基本指針
- 計画期間中の取組み
- サービス見込量・介護給付費などの推計

〒706・8510

宇野1・27・1

Eメール

tukushi@city.tamano.okaya

na.jp

○基盤整備などの方向性

■募集期間 / 2月2日(月)～13日(金)

■提出先・問合せ / 長寿介護課

☎32・5537

(FAX) 32・5526

〒706・8510

宇野1・27・1

Eメール

choju@city.tamano.okayam

ajp

第2次健康たまの21計画及び第2次玉野市食育推進計画(案)

市民の健康づくりを推進していくため、「第2次健康たまの21計画及び第2次玉野市食育推進計画」を策定します。意見をお寄せください。

■募集期間 / 2月18日(水)～3月4日(水)

■提出先・問合せ / 健康増進課

☎31・3310

(FAX) 31・3314

〒706・0013

奥玉1・18・5

Eメール

kenkouzoushin@city.tamano

okayama.jp

共通

◆閲覧場所 / 市ホームページ、市役所2階情報公開室、行政情報コーナー(各市民センター、図書館、すこやかセンター、ミネルバ)

◆提出方法 / 住所、氏名、連絡先、意見を記入し、郵送、ファックス、Eメールでお送りください。

※様式は任意

※意見は、住所、氏名は公表しませんが、内容を取りまとめ、市の考え方と合せて市ホームページで公表します。個別の回答はしません。

※住所、氏名などの記載がない場合や、電話、口頭での意見はお受けできません。



市民病院に関する説明会

現在、市民病院は慢性的に医師が不足し、充実した医療を提供できない状況が続いています。市は、地域の中核病院として市民ニーズを満たす医療を持続的に提供するため、経営形態の変更など抜本的な改革を検討しています。そこで、市民のみなさんへの説明会を開催します。



- 日時／2月7日(土) 15時～17時
- 場所／文化センター 第1研修室
- 問合せ／市民病院 ☎31-2101

ひとり親家庭に対する修学・就学支度資金の貸付制度

4月から高等学校や大学などに入学するひとり親家庭の子どもに対して、修学や就学支度資金の無利子貸付制度があります。

■修学・就学支度資金貸付限度額一覧表／ (円)

	修学資金(月額)在学中含む			就学支度資金
高等学校 専修学校 (高等課程)	国公立	自宅通学	18,000	150,000
		自宅外通学	23,000	160,000
	私立	自宅通学	30,000	410,000
		自宅外通学	35,000	420,000
高等 専門学校	国公立	自宅通学	21,000	370,000
		自宅外通学	22,500	380,000
	私立	自宅通学	32,000	580,000
		自宅外通学	35,000	590,000
短期大学 専修学校 (専門課程)	国公立	自宅通学	45,000	370,000
		自宅外通学	51,000	380,000
	私立	自宅通学	53,000	580,000
		自宅外通学	60,000	590,000
大 学	国公立	自宅通学	45,000	370,000
		自宅外通学	51,000	380,000
	私立	自宅通学	54,000	580,000
		自宅外通学	64,000	590,000
専修学校(一般課程)			31,000	高等課程と同じ
申請期限			3月13日(金)	2月27日(金)
貸付期間	修学期間中			
据置期間	卒業後 6か月			
償還期間	貸付期間により3年～10年			
貸付利率	無利子			

■貸付の流れ／相談→聞き取り調査→県職員との面接→申請→県での審査→貸付決定→借用書の提出→貸付金の入金

※申請までに時間がかかりますので、早めにご相談ください。

■申込み・問合せ／子育て支援課 ☎32-5554

広告

◆◆ 掲示板 ◆◆

遺児激励金の支給申請

■対象／父や母と死別した義務教育就学中の児童
 ■支給資格／遺児の属する世帯が、要保護、準要保護世帯であること
 ■支給額／児童1人につき1万円

■種類と申請時期／
 ○小学校、中学校入学時に支給：入学激励金(4月)
 ○中学校卒業時に支給：卒業激励金(3月)
 ○在学中に保護者が死亡：保護者死亡見舞金
 ■申込み・問合せ／子育て支援課 ☎32・5554

児童手当受給者の皆さんへ

児童手当2月期支払分(10月分～1月分)は2月6日(金)に支給します。現況届が未提出の人は、提出後に支給しますので早めに提出してください。

また、玉野市へ転入した人や子どもが生まれた人は、その日から15日以内に手続きをすれば転入日や出生日の翌月分から支給します。15日を過ぎると請求の翌月分からの支給になります。

掲示板

※口座には2月、6月、10月に前月分までをまとめて振り込みます。

■問合せ／子育て支援課 ☎32・5554

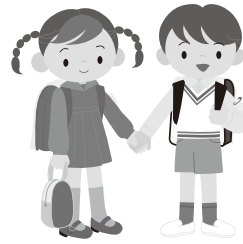

下水道事業受益者負担金の納付をお忘れなく

受益者負担金の第4期の納期限は、3月2日(月)です。納め忘れないようにご注意ください。

なお、負担金は下水道を使用しているかどうかにかかわらず、下水道が使用可能になった土地を所有している人に納めていただくものです。詳しくはお問い合わせください。

■問合せ／下水道課 ☎32・2777

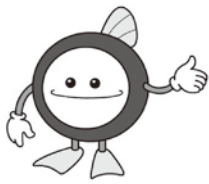

住民票に「方書(かたがき)」が記載されます

市から発送する各種通知などが適切に届くように、「アパート名」や「部屋番号」、「〇〇様方」などの方書が記載できるようになりました。

〈例〉
 ○現 在…玉野市宇野〇丁目〇番〇号
 ○変更後…玉野市宇野〇丁目〇番〇号
 △△アパート□□□号

新たに方書登録を希望する場合は、手続きが必要です。

- 持ち物／
 ○本人確認ができるもの(運転免許証、たまの市民カード、在留カード、特別永住者証明書など)
 ○印鑑(認印)
- 手続き先／市民課または各市民センター
 ※手続きは、世帯主か同一世帯の人がしてください。(代理人の場合は委任状が必要)
 ※たまの市民カード、在留カード、特別永住者証明書を持っている人は、市民課で手続きをしてください。また、たまの市民カードを持っている人は事前にお問い合わせください。

■問合せ／市民課 ☎32-5521

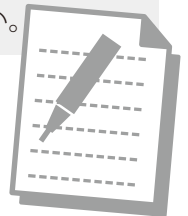

合同就職面接会

岡山西部地区の企業が参加し、企業PRと面接会を実施します。ぜひご参加ください。

■日時／2月5日(木) 13時～15時半

■場所／倉敷市民会館2階 大会議室兼展示室(倉敷市本町17-1)

■対象／概ね40歳未満の求職者(平成27年3月卒業予定者含む)

■持ち物／履歴書(会場でコピー可能)

■問合せ／合同就職面接会運営事務局 ☎086・23559828

北方領土返還運動 全国強調月間

函舞群島、色丹島、国後島、択捉島の返還を求めて2月7日の「北方領土の日」を中心に各地で行事が行われます。

北方四島の早期返還実現のため、皆様のご理解とご協力をお願いします。

■問合せ／市民課 ☎32-5521

■日時／2月6日(金)
 ■場所／山陽新聞さん太ホール
 ■北方領土パネル展
 ■期間／2月2日(月)～13日(金)

■場所／岡山県庁1階県民室
 ◆問合せ／岡山県北方領土返還要求運動県民会議(岡山県総合政策局公聴広報課内) ☎086・2267158

■共通
 ◆問合せ／岡山県北方領土返還要求運動県民会議(岡山県総合政策局公聴広報課内) ☎086・2267158

統一地方選挙立候補予定者説明会

岡山県、玉野市の将来を託す重要な選挙です。立候補予定の方はご参加ください。

○岡山県議会議員選挙 立候補予定者説明会

- 日時／2月17日(火) 13時半～
- 場所／市役所3階 大会議室
- 告示日／4月3日(金)
- 投票日／4月12日(日)

○玉野市議会議員選挙 立候補予定者説明会

- 日時／2月24日(火) 13時半～
 - 場所／市役所3階 大会議室
 - 告示日／4月19日(日)
 - 投票日／4月26日(日)
- ※今回の選挙から定数が21人から20人になります。

■問合せ／選挙管理委員会事務局 ☎32-5568

がんばれ！たまの
「地域共通商品券」
好評発売中！

各種イベント、企業の福利厚生、慶弔など様々な用途に利用できる地域共通商品券を、ぜひお買い求めください。

- 額面／500円
- 利用店舗／約330店
- 使用期限／購入日から6か月間
- 販売場所／メルカカウンター、三井生協荘内店、岡山南商工会東児支所、玉野商工会議所

子育てファミサポ情報

登録説明会

- 日時／2月8日(日)、25日(水) 9時半～11時半

※登録希望の人は、印鑑を持参してください。説明は随時行います。

エコクラフトでミニバスケット作り

- 日時／2月19日(木) 9時半～11時半

■定員／先着15人

■問合せ／玉野市商店団体連合会(玉野商工会議所内)
☎33・5010

必ずチェック最低賃金！

岡山県内の特定最低賃金が改定されました。

特定最低賃金 (岡山県内)	時間額	発効日
耐火物製造業	842円	平成26年12月18日
鉄鋼業	858円	
一般機械器具等製造業	835円	平成26年12月26日
電気機械器具等製造業	771円	平成26年12月17日
自動車・同附属品製造業	823円	平成26年12月26日
船舶製造・修理業 船舶機関製造業	853円	平成26年12月18日
各種商品小売業	778円	平成26年11月30日

■問合せ／岡山労働局労働基準部賃金室
☎086-225-2014



- 料金／100円
- 持ち物／はさみ、洗濯バサミ
- 申込期間／2月1日(日)～18日(水)

講習会

- 日時／3月3日(火) 9時半～12時半

■内容／普通救命救急(小児)

■講師／玉野市消防署職員

■締切／2月15日(日)

共通

◆場所／児童館

※託児あり(先着3人)。申込み時にお伝えください。

◆申込み・問合せ／子育てファミリー・サポート・センター(児童館内)
☎32・3778

広告

め〜る

「ら・めーる」は、年に2回「広報たまの」へ掲載している男女共同参画ページの愛称で、フランス語の「海」海のまち玉野、英語の「手紙」情報を届けるという意味を含んでいます。

このページは市民編集委員が作成し、年2回「広報たまの」に掲載しています。

■問合せ／福祉政策課 ☎32-5556

ステキですよ

○育児休暇を取得しようと思ったきっかけは何ですか？

第三子が生まれたことがきっかけです。上の二人を育てる中で、家族のためにもっと何かしたいと思い、取得しました。

○取得した期間は？

1か月取得しました。

○困ったことは？

仕事から離れるため、職場の人や周りの人に迷惑をかけてしまうのではないかと、気にかかりました。きちんと話や引き継ぎもしたことで休暇後もスムーズに運びました。

○良かったことは？

今までは帰りが遅いため、子どもと過ごすのは休日だけでした。育児休暇を取ったことで子どもたちと過ごす時間が増え、家族の絆が深まったことがよかったですね。

○家族の反応はどうでしたか？

妻は始め「うれしいけど、仕事は大丈夫？」と不安そうでしたが、実際に取得したら「一緒に子育てをしてくれているのを感じられてうれしいし助かる。家族の時間が増えたい、休んでくれてよかった」と言っていますよ。

○男性の育児休暇取得やその他ひとことお願いします。

第一子のときから取得しておけばよかったなと思っています。子育ては想像以上に大変で、あつと言う間に育児休暇が終わりました。ですが、毎日新しい発見があり、充実していました。これからも妻と協力して、明るい家庭を築いていきたいです。

育児休暇を取ることで、子どもと向き合う時間が増えたり子育ての大変さを実感したりと、勉強になることばかりです。ぜひ、多くの男性に取得してもらいたいですね。

男性育児休暇



○子育て応援講座（おやつ作り講座）に参加したきっかけは？

子どもが学校でもらった案内に興味を持っていたので、せっかくならと参加しました。

○参加に不安がありましたか？

おやつ作りといっても、普段から料理をする機会がないので、ちゃんとできるのかと不安がありました。

○参加して良かったことは？

子どもと一緒に楽しくおやつを作れたし、何より、コミュニケーションを取ることができました。

○家族の反応はどうでしたか？

普段家族で出かけることはあっても、子どもと2人だけでかけることはほとんどなかったんです。妻は「子どもにもパパにもいい機会になったんじゃないのかな」と言っていました。

○父親の子育てに関して、ひとことお願いします。

平日は仕事、休日は平日の疲れがたまって寝てしまったり。講座に参加してからは、子どもともしっかり時間を取るように心がけています。少しでも子どもと一緒にいる時間を作ることで、これまで以上によい関係を築けると思います。

子育て応援パパ講座



日の出ふれあい会館にある「男女共同参画推進センター」では、男性も女性もいきいきと暮らせるよう、父親の子育て応援講座をはじめ、いろいろな講座を実施しています。これからも、広報たまのなどでご案内しますので、ぜひご参加ください。



男女共同 参画ページ



こんな姿って

女性消防団

- 入団したきっかけは？
幼いころから消防団の制服を着ている父に憧れていました。女性も募集していることを知り、応募しました。
- 仕事内容は？
女性の消防団員は原則として現場での消火活動はせず、支援や広報活動、火災予防等の消防団行事の手伝いなどを行っています。
- 日頃の訓練は？
日ごろから健康管理に気を付けています。今は10月に岡山県代表として出場する全国女性消防操法大会に向け、2時間の訓練を週2回しています。
- 団員になってよかったことは？
入団して10年以上経ちますが、日常にはない体験ができたり、他の女性消防団員と仲良くなれたり、楽しく取り組んでいます。
- 今までで一番大変だったことは？
消防団の行事で家を空けることがあるので、家族の協力や支えが大切です。理解を得ながら続けていくことが大変ですね。
- 入団したいときは？
入団できるタイミングは年4回、年齢は18歳～45歳までで、市内在住が条件です。詳しくは消防本部に問い合わせてくださいね。
- 消防本部から
近年では、玉野市でも女性消防士が誕生し、消防団にも多くの女性が入団してくださっています。みなさん、女性ならではの明るさや細やかさを活かし、消防活動のPRに貢献してくださっています。今後も、更なる活躍を期待しています。

■問合せ／消防総務課 ☎31-5711

編集後記

今回の「ら・め～る」はいかがだったでしょうか。
元気な女性消防団員の人からお話を伺いました。10月の全国大会まで寒い日も暑い日もはつらつと訓練を続けられることと思います。ら・め～るでは、大会の結果をお知らせしたいと思っています。
また、今回は男性で育児休暇を取った人のお話も伺いました。さまざまな場所で輝く人にお会いして、「男女共同参画、言葉は難しそうですが、実はほんの少しの“やさしさ”があればすぐにできることでは」といつも感じます。
すぐそばにいる人へのちょっぴりの気配りが、住みやすい・生きやすいへの種まきじゃないかと。あなたも種まきを始めてみませんか。

パートナーの暴力などで悩んでいませんか

相談してみることで、ひとりでは気づかなかった解決方法が見つかるかもしれません。女性相談員がゆっくりとあなたの話を伺い、解決に向けて一緒に考えていきます。秘密は厳守します。

- 日時／毎日 9時～16時（水、祝日、年末年始は休み）
- 場所／日の出ふれあい会館（築港 4-25-10）
- 申込み・問合せ／男女共同参画相談支援センター ☎33-7867

男女共同参画相談

無料法律相談もお受けしています。毎月第3土曜日 13時～16時（要予約）

奪戦

3(火)

駐車場
無料

選手&選手宿舎昼食会

食堂で地元岡山選手と一緒に食事を楽

業、電話番号、何を見て応募したか、
想を記入して、応募してください。

付します。
声はご遠慮ください。

記念プレゼント

カード、30名様にプレゼント!
業、電話番号、何を見て応募したか、
想を記入して、応募してください。

ただきます。
「プレゼント」係

irin/)

プレゼント企画

開催中、毎日先着1,000人と抽選で100人に、タオルハンカチやクオカードなどをプレゼント!

- 2月28日(土) ガーゼタオルハンカチ 先着1,000人
玉野競輪開設記念クオカード 抽選で100人
- 3月1日(日) 防水ポーチ入りアルミブランケット 先着1,000人
ふわふわタッチパネル対応手袋 抽選で100人
- 3月2日(月) スナック菓子 先着1,000人
入浴剤セット 抽選で100人
- 3月3日(火) 立体不織布マスク 先着1,000人
玉野競輪開設記念クオカード 抽選で100人

イベント

- 開催日毎日 ○レース検討会
○未確定車券抽選会
- 2月28日(土) ○スピーチーズによるお出迎え、ミニライブ
○1R~12R勝利者インタビュー (Tシャツ投げ入れあり)
○山口幸二氏・深谷知広選手トークショー
○縁日コーナー
○岡山県高等学校ケイリン選手権大会
- 3月1日(日) ○ほほえみマリン大使&スピーチーズによるお出迎え
○6R~11R勝利者インタビュー (Tシャツ投げ入れあり)
○ももたろう賞出場選手特別紹介
○ももたろう賞表彰式
○東児ライダー8ショー
○大正琴コンサート
○グラビアアイドル岸明日香トークショー
○スピーチーズミニライブ
○縁日コーナー
- 3月2日(月) ○10R~12R勝利者インタビュー (Tシャツ投げ入れあり)
- 3月3日(火) ○ほほえみマリン大使によるお出迎え
○決勝戦出場選手特別紹介
○決勝戦バンク内観戦
○決勝戦表彰式
○バンクウォーキング (表彰式終了後~17時ごろまで)
○ケイリン舞台裏見学ツアー&選手食堂食事会
○優勝者当てクイズ





玉野競輪開設64周年記念 GII

瀬戸の王子杯争奪戦

2/28(土)3/1(日)2月3日

全日
10時
開門

入場
無料

決勝戦バンク内観戦

決勝戦と表彰式を、バンク内で観戦!

- 期日/3月3日(火)
- 対象/○レースや表彰式の進行を妨げない人
 - 本人確認ができる人
 - レースの公正安全を理解しバンク内での諸指示に従え、誓約書に署名していただける人
 - スニーカーで参加できる人
 ※小学生以下のお子さんの同伴はご遠慮ください。
- 定員/20人
 - ※定員を超えた場合は抽選
- 応募方法/はがきに住所、氏名、年齢、職業、電話番号、何を見て応募したか、玉野けいりんに対する意見・感想を記入して、応募してください。
- 締切/2月13日(金)必着
 - ※当選者には2月20日(金)までに案内を送付します。
- 応募先/玉野けいりん「バンク内観戦」係
〒706-0002 築港 5-18-1

ケイリン舞台裏見学ツアー

競輪の舞台裏を見学!その後、選手宿舍食しめます。

- 日時/3月3日(火) 11時半~
- 料金/500円
- 定員/20名
 - ※子ども不可
 - ※定員を超えた場合は抽選
- 応募方法/はがきに住所、氏名、年齢、職業、玉野けいりんに対する意見・感想を記入して、応募してください。
- 締切/2月13日(金)必着
 - ※当選者には2月20日(金)までに案内を送付します。
 - ※ツアー中、競争参加選手との会話や掛け声、写真・ビデオなどの撮影はできません
- 応募先/玉野けいりん「見学ツアー」係
〒706-0002 築港5-18-1

バンクウォーキング

どなたでも参加できます!

- 日時/3月3日(火) 表彰式終了後
- 集合場所/ホームストレッチ付近
 - ※ハイヒールや下駄など、バンクに傷がつく恐れのある履物では参加できません。
 - ※バンク内での撮影は可能です。

玉野競輪開設64周年記念

玉野競輪開設64周年記念オリジナルクオア

- 応募方法/はがきに住所、氏名、年齢、職業、玉野けいりんに対する意見・感想を記入して、応募してください。
- ※1人1枚限り
- 締切/3月9日(月)必着
 - ※商品の発送をもって発表にかえさせていただきます。
- 応募先/玉野けいりん「開設64周年記念クオア」係
〒706-0002 築港5-18-1

■問合せ/競輪事業課

☎31-5281 (<http://www.cco.ne.jp/ke>)

記念競輪



市県民税の申告は お早めに!

■市県民税申告が必要な人

所得税の確定申告が不要で、平成26年中(1月～12月)に所得があり、平成27年1月1日現在、玉野市に住んでいる人次の人が該当します。

○年末調整を受けた人で、20万円以下の給与以外の所得、または年末調整時に含まれていない20万円以下の別の給与収入がある人

○営業、農業などの事業所得がある人、または家賃、地代、配当などの所得のある人で、所得税がかからない人

○所得がない人で、所得証明・課税証明が必要な人

○個人年金がある人は、市県民税申告することをお勧めします。

※確定申告をする人は、市県民税の申告は必要ありません。

※公的年金収入が400万円以下で、所得税の確定申告が必要でない場合であっても、社会保険料や生命保険料、医療費などの各種控除を受ける場合、市県民税の申告が必要です。

■注意事項

○青色申告、事業所得(少額な農業所得を除く)、土地・建物などの譲渡所得、初年度の住宅ローン控除がある人は、税務署で申告相談を受けてください。

○申告会場で長時間お待ちいただくことがあります。時間に余裕をもってお越しください。

○申告会場は、混雑が予想されます。携帯電話での長時間の通話やペットを会場に連れて来るなど、ほかの人の迷惑になるような行為はご遠慮ください。

○申告の内容により順番が前後することもありますので、あらかじめご了承ください。

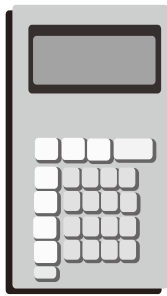

【移動相談会場・日程】

■時間/9時半～12時、13時～16時

月	日	曜日	場所
2	16	月	東児市民センター
	17	火	銚立公民館
	18	水	山田市民センター
	19	木	田井市民センター
	20	金	玉市民センター
	23	月	荘内市民センター
	24	火	
	25	水	
26	木		
27	金	玉原市民センター	
3	2	月	八浜市民センター
	3	火	大崎公民館
	4	水	日比市民センター
	5	木	和田市民センター

■問合せ/税務課 ☎32-5510

【市県民税の申告相談日程】

申告書の記入方法などについてアドバイスします。

■期間/2月16日(月)～3月16日(月)

※土、日曜日・第1日曜開庁日(3月1日)を除く

■時間/9時～12時、13時～16時

■場所/水道庁舎 1階 大会議室
※市役所本庁舎に相談会場はありません。

※移動相談もご利用ください。

【市県民税の申告場所】 (水道庁舎)



相談される人は本庁駐車場をご利用ください。
水道庁舎駐車場は水道課へのお客専用です。

お知らせ

■申告に必要なもの／

申告内容	必要書類
給与・公的年金	平成26年分の源泉徴収票(注1) ◎原本は申告書に添付しますので、 <u>控えが必要な人はあらかじめコピーをしてください。</u>
事業所得	収支内訳書(収入・経費の内訳がわかるもの)
一時所得	生命保険や損害保険契約などの満期・解約・死亡による一時金の支払調書 (保険会社などが発行したもの)
雑所得	個人年金など(公的年金以外)の支払金額の内訳がわかる書類 (保険会社などが発行したもの)
医療費控除	平成26年中に支払った医療費の領収書、補てんされた金額(生命保険の医療給付金、高額医療費返還金など)がわかる書類 ◎医療を受けた人ごとに支払った医療費の合計額を、 <u>あらかじめ計算しておいてください。</u>
社会保険料控除	平成26年中に支払った健康保険料(国民健康保険料、後期高齢者医療保険料など)、介護保険料がわかる書類、国民年金の控除証明書(注2) ◎2か年度分(平成25・26年度分)の通知書を持参してください。
生命保険料控除 地震保険料控除	平成26年中の支払額証明書(保険会社などが発行した控除証明書)
障害者控除	身体障害者手帳、療育手帳、精神障害者保健福祉手帳、戦傷病者手帳、被爆者健康手帳(厚生労働省認定のもの)、障害者控除対象者認定書(注3) ◎障害者控除対象者認定書は、申告前に長寿介護課へ介護保険被保険者証と印鑑を持参し、申請してください。
市県民税の 住宅ローン控除	基本的に申告の必要はありません。 ※ただし、入居初年の人または年末調整で住宅ローン控除を受けていない人は、3月16日までに税務署で確定申告をする必要があります。
市県民税の 寄附金控除	ふるさと納税、日本赤十字社(岡山県支部)、岡山県共同募金会に行った寄附金、および市が条例で指定した寄附金の寄附金受領証明書または領収書 ◎詳しくは市ホームページをご覧ください。
共通事項	印鑑(認印)、申告者名義の通帳など口座番号がわかるもの(所得税の還付金が発生する場合に必要)

◎申告に必要な書類などに不備がある場合、来場日に申告を受け付けられないことがありますので、ご注意ください。

◎必要書類の再発行などに関する問い合わせ先

注1 (給与の場合) 勤め先に依頼してください。

(年金の場合) 日本年金機構ねんきんダイヤル ☎0570-05-1165

注2 国民年金控除証明書専用ダイヤル ☎0570-058-555

岡山西年金事務所 ☎086-214-2163

保険年金課 ☎32-5528

注3 長寿介護課 ☎32-5537

高齢者の障害者控除対象者認定制度

障害者手帳を持っていなくても、65歳以上の人は、所得税、地方税法上の障害者控除対象者として認定を受けられる場合があります。

なお、認定には申請が必要です。障害者手帳をお持ちの人は、申請不要です。

■対象／次の両方に該当する人

○平成26年12月31日現在、65歳以上の人

○要介護1～5の認定を受けている人

※要介護1～2の人は介護を必要とする内容や程度により認定されない場合がありますので、ご了承ください。

■持ち物／申請者の印鑑(本人以外に家族の人でも申請可)、介護保険被保険者証

■申込み・問合せ／長寿介護課 ☎32-5537

軽自動車（三輪・四輪以上）の 買い替えの時期にご注意ください

平成26年度の税制改正等により、今後軽自動車税が変わります。
特に三輪及び四輪以上の軽自動車は、買い替えの時期により税額が変わってきます。ご注意ください。

◎軽自動車税(三輪・四輪以上)は、自動車検査証に記載されている『初度検査年月』により税額が異なります。

- 『初度検査年月』が、平成27年3月以前の車両(③を除く)..... ① 現行税額
 - 『初度検査年月』が、平成27年4月以降の車両..... ② 新税額
 - 『初度検査年月』から、13年を経過した車両..... ③ 重課税額
- ※ただし③の重課税額の適用は、平成28年度からとなります。

平成28年度は、『初度検査年月』が平成14年12月以前の車両が重課の対象です。
なお、電気軽自動車、天然ガス軽自動車、メタノール軽自動車、混合メタノール軽自動車、及びガソリンを内燃機関の燃料として用いる電力併用軽自動車(ハイブリッド軽自動車)、並びに被けん引自動車は、重課の対象から除かれます。

車種区分			①現行税額 (年額)	②新税額 (年額)	③重課税額 (年額)	
軽自動車	四輪以上のもの	乗用	自家用	7,200円	10,800円	12,900円
			営業用	5,500円	6,900円	8,200円
		貨物用	自家用	4,000円	5,000円	6,000円
			営業用	3,000円	3,800円	4,500円
	三輪のもの			3,100円	3,900円	4,600円



軽自動車税は、賦課期日(毎年4月1日)現在において、対象車両を所有している人にその年度分が課税されます。

お知らせ

廃車手続きは年度内にお早めに

原動機付自転車や軽自動車などに係る軽自動車税は、毎年4月1日現在の所有者に課税されます。4月2日以降に廃車や名義変更をしても、平成27年度の税金は課税されます。(月割り課税制度はありません)

- ※車両を廃棄処分しただけでは登録は抹消されません。廃車手続きをしてください。
- ※知人に譲渡した場合も、名義変更の手続きが必要です。(手続き漏れの場合、前所有者に課税されます)
- ※買い替えの際に下取りに出す場合は、販売店などによく確認してください。
- ※盗難に遭った場合でも、警察への盗難の届け出とは別に、廃車手続きが必要です。

■手続き先/○原動機付自転車(125cc以下)、小型特殊自動車(農耕作業用、特殊作業用)・・・税務課 ☎32-5510

○二輪車(125cc超)・・・岡山運輸支局 ☎050-5540-2072

○軽自動車(三輪、四輪)・・・軽自動車検査協会岡山事務所 ☎050-3816-3084

■問合せ/税務課 ☎32-5510

◆◆ 市からのお知らせ ◆◆

計画相談支援・障害児相談支援

平成24年4月から、計画相談支援・障害児相談支援が始まりました。市では順次、計画相談支援・障害児相談支援の利用を勧めています。今後、障害福祉サービスや障害児通所支援を利用している全ての人にご案内していく予定です。

どんなサービス？

介護保険のケアマネージャーのように、本人や保護者の希望をもとに、相談支援専門員が障害福祉サービスの提案・調整・利用計画を作るサービスです。

以前までとどうちがうの？

以前までは本人が市役所と障害福祉サービスの相談や申請をしていました。

現在は本人と相談員が相談し、サービスだけではなく教育や医療、権利擁護などを利用した計画の作成をします。

1回計画を立てたら、それで終わり？

計画は定期的を確認します。本人の障害の度合いや環境などに変化があった場合は、計画を見直します。

計画相談を利用するには？

計画相談は無料ですが、事業所と契約する必要があります。

希望者は、下記の事業所か福祉政策課へお問い合わせください。

特定相談支援事業者（障害者など）

- 相談支援事業所のぞみ（対象…身体、知的、難病）
木目1461 ☎71-0110
- 地域活動支援センターこころの里（対象…精神）
宇野1-8-8 ☎33-5151

障害児相談支援事業所（障害児）

- 玉野市児童発達支援センター
用吉1186-1 ☎71-0600
- いちばん星
御崎2-12-47 ☎81-1155

◆問合せ／福祉政策課 ☎32-5556

水道の使用中止・開始の手続きはお早めに

水道の使用を中止・開始するときには早めに届け出をしてください。水道課窓口か電話で受け付けます。

また、水道料金・下水道使用料の納期限は、奇数月の10日（休日の場合は翌日）です。支払いは口座振替制と納付制がありますが、便利な口座振替をおすすめします。

○口座振替制…預金口座から納期限日に引き落とします。

手続きは希望の金融機関へ通帳、届け印、最近の水道料金領収書を持参してください。

※水道課で手続きする場合、振替口座が分かるものと届け印を持参してください。ただし、処理に日数がかかる場合があります。

《取扱機関》中国銀行、おかやま信用金庫、トマト銀行、百十四銀行、香川銀行、中国労働金庫、三井住友銀行、岡山市農業協同組合、郵便局

○納付制…水道課が発行する納入通知書でのお支払いになります。

《取扱窓口》中国銀行、おかやま信用金庫、トマト銀行、百十四銀行、香川銀行、中国労働金庫、三井住友銀行、岡山市農業協同組合、中国銀行宇野支店市金庫（市役所内）、水道課、各市民センター、コンビニエンスストア

■手続き・問合せ／水道課 ☎33-9666

広告

平成27年 玉野市成人式



1月11日(日)、平成27年玉野市成人式がダイヤモンド瀬戸内マリンホテルで行われ、二十歳の門出を祝いました。今年の新成人は、平成6年4月2日から平成7年4月1日までの間に生まれた707人が対象。華やかな振り袖や袴、スーツに身を包んだ501人が出席し、友人や恩師と写真を撮ったり話をしたり、

会場内は、新成人たちの笑顔で溢れていました。第一部では、黒田市長と河崎市議会議長から激励の言葉の後、新成人代表の山本佑磨さんと橋本彩花さんが誓いの言葉を述べました。第二部では、実行委員が企画したビデオレターと抽選会を行い、最後は一丁締めで式を締めくくりました。

成人式

成人 おめでとう！

■問合せ／社会教育課
☎32-5577

広告



地域ぐるみで子どもを育てよう



～日比小学校 学校支援ボランティア活動紹介～



地域の人々とのふれあいによって、子どもたちの意欲も育ちます。



安全支援

学習支援

登下校の見守りをしています。子どもたちの元気なあいさつで、大人も元気をもらっています。また、休み時間の校内パトロールでは、子どもたちとのふれあいも楽しみです。



朝や放課後に行われるチャレンジ算数で、プリントの丸付けや九九の聞き取りなどを行っています。次々と問題に挑戦する子どもたちの意欲はすごいです。

全部合っているかな。



本の読み語り

毎週水曜日の朝、本の読み語りをしています。ボランティアの担当予定を半年単位で立てているので、無理せず都合のつく日だけ参加することができます。



環境整備支援

野菜名人として、農園の世話をしています。今年の夏は、天候が不順でしたが、トムモロコシ、ピーマン、ナス、サツマイモなどを子どもたちと楽しく収穫しました。



早く大きくな～れ。

できるときに できることで 皆様のお力をお貸しください。

■問合せ／社会教育課(事務局) ☎32-5577

学校支援地域本部事業とは

～地域につくられた学校の応援団～

住民の皆様が学校や園を支援する活動（ボランティア）を組織化し、学校・家庭・地域が一体となって子どもを育てるものです。

学校支援地域本部事業実施校園 ボランティア募集中

- | | | | | | |
|--------|----------|----------|----------|--------|----------|
| ●和田幼稚園 | ☎81-1884 | ●玉小学校 | ☎32-4701 | ●大崎小学校 | ☎51-1009 |
| ●田井小学校 | ☎21-2642 | ●日比小学校 | ☎81-8216 | ●胸上小学校 | ☎41-2044 |
| ●築港小学校 | ☎21-3375 | ●第二日比小学校 | ☎81-8101 | ●玉原小学校 | ☎32-0666 |
| ●宇野小学校 | ☎31-5796 | ●山田小学校 | ☎41-1035 | ●玉中学校 | ☎31-4211 |

◆◆ 健康のページ ◆◆

各種検診

成人の健康づくり

場所：すこやかセンター

25 水 フレッシュ体操教室 10時～11時半
いきいき体操教室 13時半～15時

骨粗しょう症検診

対象：18歳～70歳までの女性
料金：500円

6 金 すこやかセンター 13時半～14時半
3/6 金 すこやかセンター 13時半～14時半

※ストッキングの着用は避けてください。

※行事等の詳しい内容については各戸配布の『まるごと検診ガイドブック』をご覧ください。

■問合せ／すこやかセンター
☎31-3310

保健師さんのワンポイントアドバイス

糖尿病ってどんな病気？

糖尿病はエネルギーの摂り過ぎ、運動不足、ストレスといった生活習慣が原因とされています。放っておくと失明したり、腎臓病や神経障害を引き起こしてしまいます。

早期発見には**健診を受けること**、また、日常生活の過ごし方、特に**運動と食事**に気を配ることが大切です。

肥満を防ぐことが最大のポイントです！

肥満の基準にはBMI(ボディ・マス・インデックス)が広く使用されています。自分の標準体重を知っておきましょう。

$$\text{BMI} = \text{体重} \text{ [] kg} \div \text{身長} \text{ [] m} \div \text{身長} \text{ [] m}$$

$$\text{標準体重} = \text{身長} \text{ [] m} \times \text{身長} \text{ [] m} \times 22$$

※判定

BMI [18.5未満：低体重] [18.5以上25未満：標準] [25以上：肥満]

愛育委員は市民の皆さんの健康づくりの支援をしています

平成26年度、玉野市では各町内会から選出された780人が愛育委員として、赤ちゃんから高齢者まで、地域の人の健康づくりを支援しています。

愛育委員の成り立ち

戦後の食糧難による栄養失調や結核などの感染症の多発、乳児や妊産婦の高い死亡率といった母子衛生の環境が整わない中、地域住民の「赤ちゃんを守らなくては」という思いから、昭和39年に「玉野市愛育委員協議会」が誕生し、今年創立50周年を迎えました。

玉野市愛育委員協議会ではこんな活動をしています

禁煙啓発活動

乳幼児健診で、お母さんに声をかけて受動喫煙の防止や禁煙啓発をしています。また、「吸わない世代づくり」を目指して毎年世界禁煙デーに、市内の全中学校に出向いて、喫煙防止の啓発をしています。



子育て支援

お母さんへの声かけや「すこやか親子交流会」を開催し、お母さんたちが地域で安心して楽しく子育てができる場を提供しています。また、玉野商業高校で妊婦疑似体験を行い、妊娠期からパートナーと協力して育児ができるよう声かけをしています。



健康づくり支援

生活習慣病予防を目的に、健康づくり講演会を実施しています。ほかにも、運動習慣のきっかけづくりとして、みやま公園でウォーキング大会も開催しています。

玉野市愛育委員協議会は16地区から構成されており、各地区愛育委員会において子育て支援や健康づくりを目指して自主的な活動をしています。これからもみなさんの健康づくりのお手伝いをしていきます。愛育委員活動へのご理解とご協力をお願いします。

■問合せ／すこやかセンター ☎31-3310

広告

文化センターガイド

●ホール

2月7日(土) 13時半～15時
玉野高等学校吹奏楽部
吹奏楽演奏会
2月22日(日) 9時半～13時
コミュニティの集い

●ギャラリー

2月1日(日) 9時～17時 文化協会 盆栽クラブ盆栽展
2月4日(水)～8日(日) 9時～17時 和田水墨会米寿・喜寿・祝賀3人展
2月12日(木)～15日(日) 8時半～17時 第39回玉野市小・中学校
特別支援学級児童・生徒合同作品展
2月18日(水)～22日(日) 9時～17時 グループサークル受講生作品展

中央公民館 ☎31-3711

新着図書のご案内

- ・人生はZOOっと楽しい! 水野 敬也
- ・社会不満足 乙武 洋匡
- ・スクールセクハラ 池谷 孝司
- ・沈みゆく大国アメリカ 堤 未果
- ・青色LED開発の軌跡 小山 稔
- ・ありがとうは僕の耳にこだまする 東田 直樹
- ・大人の男の遊び方 伊集院 静
- ・時は移り、時は実る 坂東 眞理子
- ・御松茸騒動 朝井 まかて
- ・花燃ゆ1 大島 里美
- ・決戦! 関ヶ原 伊東 潤
- ・六花落々(ふるふる) 西條 奈加
- ・誤断 堂場 瞬一
- ・図書館奇譚 村上 春樹
- ・福も来た 群 ようこ

※最新の新着図書については、図書館だよりをご覧ください。(各市民センターにあります)

おはなしとんとんランド

と き 2月14日(土) 11時～11時半 **入場無料**
と ころ 文化センター1階 憩いの読書室
テ-マ たのしい冬の行事
内 容 読み聞かせ、紙しばい など

おはなしのひろば

と き 2月28日(土) 11時～11時45分 **入場無料**
と ころ 文化センター1階 第1研修室
テ-マ 春はもうすぐ
内 容 読み聞かせ、工作、手あそび など

2月の展示コーナー

次のテーマに沿った本を展示しています!
〈一般書〉写真の世界～撮る・見る・残す～
〈児童書〉春はもうすぐ

移動図書館めばる号の巡回

※天候により連休する場合があります。

2月4日 (第1水曜日)	10時～10時半 10時50分～11時半 14時～14時半	大崎公民館 横田公民館 日比幼稚園前
2月18日 (第3水曜日)	10時～10時半 10時50分～11時半 14時～14時半	玉原公園(交番となり) 荘内南幼稚園前 向日比1丁目コミュニティハウス
2月20日 (第3金曜日)	10時～10時半 11時～11時半 11時50分～12時半 14時半～15時	さくらのさく郷 ケアハウス コスモス 番田公民館 東紅陽台1丁目集会所

図書館News

読書ボランティアの会「絵本だいすきたまの」では、「絵本の読み聞かせ」に興味のあるみなさまのご参加をお待ちしています。
詳しくはお問い合わせください。

図書館
☎31-3712

2月の休館日
中央公民館・図書館

2日(月)、9日(月)、11日(水・祝)、16日(月)、23日(月)

広告



子育て応援ページ



子育て支援センターだよ！ ～あなたの子育て応援します～ (子育て支援センターを中心に市内保育園も一緒に応援します)

子育て広場(園庭開放)へどうぞ!

- 開放日/毎週火、木曜日 9時半～11時
- 場所/玉原保育園、築港ちどり保育園、槌ヶ原ちどり保育園
- 対象/就学前の子どもと保護者
- 園開放行事/2月26日(木)
おひなさま作り…各支援センター
- ※支援センター以外の保育園でも園庭開放を実施しています。
- 【2月実施日】田井3・18日 宇野4・18日
玉認定こども園3・18日 和田4・18日
渋川3・18日 大崎3・20日 八浜3・18日
後閑3・18日 サンマリリン3・25日 銚立4・18日
紅陽台ちどり18・25日

子育て広場(プレイルーム)で一緒に遊ぼう!

- 保育士が訪問します。
- 日時/2月18日(水) 10時半～11時半
- 場所/すこやかセンター プレイルーム

子育て相談のお知らせ

- 月1回保健師が来園し、発育・健康などについて相談を受けます。
- 利用方法/月～金曜日(電話または来園)
- 【保健師来園日】
槌ヶ原ちどり保育園 2月10日(火) 10時～10時半
玉原保育園 2月19日(木) 10時～10時半

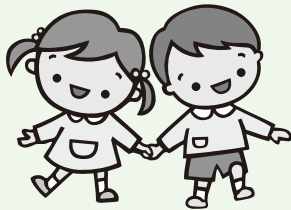

一時保育のご案内(登録制)

- 冠婚葬祭、仕事、病気などで一時的に子育てができないときに、あらかじめ登録したうえで、子どもを預かります。
- 資格/住民票が玉野市にあり、保育園に通っていない子ども(6か月～就学前)
- 日数/週3日程度
- 料金/1日1,800円(おやつ・昼食を含む)
- 場所/玉原保育園、築港ちどり保育園、サンマリリン保育園(☎43-9888)
- ※手続きには印鑑をお持ちください。

◆問合せ/

- 地域子育て支援センター
- 玉原保育園/玉原2-7-41 ☎31-6192
- 築港ちどり保育園/築港2-15-16 ☎21-3347
- 槌ヶ原ちどり保育園/槌ヶ原978-1 ☎71-3042
- 子育て支援課/ ☎32-5554

エンゼルスクール

- かわいい赤ちゃんを迎え、楽しく育児をするための教室です。これからの赤ちゃんとの生活を一緒に考えてみませんか。
- 日時/3月4日(水) 10時～11時半
- 場所/すこやかセンター
- 対象/妊婦、パートナー、家族など
- 内容/妊婦体験、もく浴体験、赤ちゃんの抱っこ体験、先輩パパママの体験談、保健師の話など
- 持ち物/親子健康手帳
- 締切/2月25日(水)
- 申込方法/電話でお申し込みください。
- 問合せ/すこやかセンター ☎31-3310

広告

子育て応援ページ

児童館だより ☎32-3778

- わくわくランド(巡回児童館)
- 日時/2月13日(金) 10時~11時
- 場所/ミネルバ
- 内容/手遊び、ふれあい遊び、エアージャンプ、つくって遊ぼう!(ひな祭り) など
- 対象/0歳~就園前の子どもと保護者

参加自由



- にこここタイム
- 日時/2月20日(金) 10時半~11時半
- 場所/児童館
- 内容/手遊び、ふれあい遊びなど
※栄養士が子どもの食生活についてお話をします。
- 対象/0歳~就園前の子どもと保護者

参加自由

- ぶちここタイム
- 日時/2月12日(木)、19日(木)、26日(木) 14時~(15分程度)
- 場所/児童館
- 内容/手遊び、ふれあい遊び、パネルシアターなど
- 対象/0歳~就園前の子どもと保護者

参加自由

- えほんの時間
- 日時/2月4日(水)、18日(水)、25日(水) 10時半~
- 場所/児童館
- 内容/絵本や紙芝居などの読み聞かせ
- 対象/0歳~就園前の子どもと保護者

参加自由

- なかよしパーク
- 日時/2月27日(金) 10時半~11時
- 場所/児童館
- 内容/ボールプール、すべり台など
- 対象/2~3歳の子どもと保護者

参加自由



(休館日) 2月2日(月)、9日(月)、11日(水・祝)、13日(金)、16日(月)、23日(月)

親子の健康づくり

場所: すこやかセンター ☎31-3310

★印の行事は予約制 ☆印の行事は案内文をお送りします

日曜日	事業名	時間
5 木	★幼児の発達相談	9時~
5 木	★すくすく親子アレルギー教室	13時~15時
6 金	☆乳児健診(H26年4月生)	13時15分~14時
10 火	☆3歳児健診(H23年8月生)	13時15分~14時
17 火	★幼児の発達相談	9時~
18 水	育児相談	10時~11時
19 木	☆1歳6か月児健診(H25年7月生)	13時15分~14時
24 火	☆プレママ産後健診(妊娠6か月)	13時半~14時
25 水	らくらく離乳食教室	13時半~15時
3/4 水	★エンゼルスクール	10時~11時半
3/5 木	★幼児の発達相談	9時~
3/6 金	☆乳児健診(H26年5月生)	13時15分~14時

広告

夜間、子どもの急な病気に困ったら、まず ☎
小児救急医療電話相談

8 0 0 0



または
☎086-272-9939

相談受付 休日: 18時~23時 平日: 19時~23時

水道修繕当番表

カレンダーの月曜日をご覧ください。

- 期間は、月曜日朝8時から翌週月曜日朝8時
- 東児・山田地区は(有)コーサン商会(☎66-5219)へ
- 問合せ/水道課 ☎33-9666

玉野けいりん

開催案内と配当金 61#
 ☎0180-998866 (レース実況)
 ☎0180-998811 (2車単・3連単)
 ☎0180-998812 (2枠複・2枠単・2車複・3連複・ワイド)
 ※開催日が重なって、カレンダーに特に記載がない場合は、全レース併売です。

《人口の動き》

H26.12月31日現在 ※()内は前月比
 ※住民基本台帳に記載されている数値

		(内訳)	
●世帯数	27,983 (-9)	●出生	37人
●人口	62,850 (-54)	●死亡	73人
●男	30,472 (-41)	●転入	106人
●女	32,378 (-13)	●転出	125人
		●その他	1人 (職権消除等)

定期的に実施されている相談は欄外にまとめています。

金	土		
高松西日本カップ6 場外 (FI)～8日	7		
13	14		
20	男女共同参画の法律相談 (日の出ふれあい会館) 13時～16時(予約制) ☎33-7867 四日市記念場外 (GIII)～24日		
27	玉野競輪開設64周年記念瀬戸の王子杯争奪戦 (GIII)～3月3日		
市内の交通事故発生状況 平成26年1月1日～平成26年12月31日			
	人身事故件数	死者数	負傷者数
平成26年	275件	0人	330人
昨年対比	-44件	-1人	-56人

各種相談

	日時	場所	問合せ
介護相談	平日 8時半～17時15分	社会福祉協議会	☎31-5601
心配ごと相談	毎週金曜日 13時半～15時半	社会福祉協議会	☎31-5601
身体障害者相談	毎週月曜日(祝日除く) 10時～15時	すこやかセンター 障害者連絡交流室	☎32-3840
知的障害者(児)相談	毎週月曜日(祝日除く) 10時～15時	NPO法人かもめ(宇野 1-30-11)	☎21-3758
男女の日常相談	水・祝日を除く 毎日 9時～16時	日の出ふれあい会館	☎33-7867
※女性相談員常時対応			
心理教育相談 就学相談 学校問題相談	平日 8時半～17時15分	教育サポートセンター	☎33-5115
精神保健福祉相談(予約制)	2月16日(月) 13時半～15時	こころの里	2月13日までに 備前保健所へ ☎086-272-3934
年金相談(予約制)	3月3日、17日 24日(火) 10時～12時、13時～16時	メルカ3階ホール1 ※17日は東児市民センター	2月2日から 岡山西年金事務所へ ☎086-214-6541
※岡山西年金事務所が岡山県社会保険労務士会に運営を委託しています。			
住宅無料相談会(予約制) リフォームなど	3月10日(火) 13時半～	水道庁舎1階会議室	2月27日までに 都市計画課へ ☎32-5544
労務無料相談(予約制)	毎週水曜日(第5水曜日を除く)	社会保険労務士会(岡山市北区野田屋町 2-11-13)	前日までに社会 保険労務士会へ ☎086-226-0164
障害者就労相談	平日 8時半～17時15分	障害者就労支援センター	☎32-1113
消費生活相談	2月16日、23日(月) 9時半～12時	市役所1階市民相談室	市民課 ☎32-5521

カレンダーのページ

2月

休日当番医

(診療時間)

- 内科 9時～17時
- 外科 9時～17時
- 歯科 9時～12時

都合により、当番医が変更になる場合があります。

※小児救急医療電話相談
#8000、または 086-272-9939
休日：18時～翌朝8時
平日：19時～翌朝8時

市民病院情報コーナー

●脳ドック(要予約)

- 日時/毎週月曜日 10時～
- 場所/2階ドック室

●禁煙外来(要予約)

- 日時/毎週木曜日 14時～16時
- 場所/1階外来
- ◆問合せ/市民病院 ☎31-2101

シートコールセンター ☎31-1411 (予約受付時間/7時～17時) おかけ間違いのないようご注意ください。

日	月	火	水	木	
<p>※休日当番医の内科、外科、歯科をよくご確認ください。</p> <p>内科 外科 歯科</p> <p>粗大ごみ</p>					
<p>KCT 番組表 アナログ 13チャンネル デジタル 312チャンネル...</p> <p>■問合せ/秘書広報課 ☎32-5533</p>					
<p>2月の放送スケジュール</p> <p>9:30 たまのニュース 14:30 たまのニュース 15:30 再放送番組 19:30 たまのニュース 20:30 再放送番組 0:30 たまのニュース 1:30 再放送番組</p> <p>★たまのニュース/ KCTワイドで放送された玉野市の出来事をまとめて、前半と後半に分けて放送します。 ★再放送番組/ これまでに放送した市民チャンネルを放送します。</p>					
<p> <p> <p> <p> <p> <p>8</p> </p></p></p></p></p>	<p> <p>9</p> </p>	<p> <p> <p> <p> <p>12</p> </p></p></p></p>			
<p> <p> <p> <p>17</p> </p></p></p>	<p> <p>18</p> </p>	<p>19</p>			
<p> <p> <p>22</p> </p></p>	<p> <p> <p> <p> <p>3/1</p> </p></p></p></p>	<p>納期のお知らせ</p> <p>市県民税(4期)、国民健康保険料(7期)、介護保険料(7期)、後期高齢者医療保険料(7期) 納期限 2月2日</p> <p>国民健康保険料(8期)、介護保険料(8期)、後期高齢者医療保険料(8期) 納期限 3月2日</p>		<p>延長日</p> <p>住民票・税証明の発行など、取扱業務は限られます。</p> <p>○窓口延長日/4日、18日、25日 (水) 17時15分～19時</p> <p>□日曜開庁/1日(日)8時半～17時15分 3月1日(日)8時半～17時15分</p>	

玉野市フェイスブック連動企画



たまののできごと

<http://www.facebook.com/tamanocity>

いいね! **1825**人 (1月1日現在)
※玉野市フェイスブックページのいいね!の数



1月11日(日) 玉野市成人式

1月11日、ダイヤモンド瀬戸内マリンホテルで、玉野市成人式が行われました。今年の新成人は707人。そのうち501人が成人式に出席しました。会場のあちこちで「久しぶり!」「元気だった?」と言う再会を懐かしむ声が。



記念式典の後に行われた「はたちの集い」では、中学時代の恩師たちがビデオレターに登場。新成人たちからは歓声が上がっていましたよ。また、抽選会ではプレゼントが贈られるなど、会場は終始笑顔であふれていました。ののちゃんも着物で登場し、盛り上げに一役買っていましたよ。



新成人のみなさん、おめでとうございます!



1月5日(月) ののちゃんテレビ生出演!

1月5日に、山陽放送「イブニング5時」内の「ご当地キャライス取り合戦」コーナーに、ののちゃんが登場しました。なんと、生放送!



岡山県と香川県のキャラクターがそれぞれ3体でチームを作り、地元のPRのため競うこのコーナー。ののちゃんは、羽子板にボールを相手より長くのせていれば勝ちという羽根つき(?)に挑戦しました。残念ながら本番では負けてしまいましたが、しっかりと玉野市をPRしてくれましたよ。(リハーサルでは勝っていたのに!!)

ののちゃん、2015年も大活躍の予感です!

編集後記

2月になりました。まだまだ寒い日が続きますね。風邪などひいていませんか?手洗い、うがいをしっかりとってくださいねー!

さて、今回の特集は「玉野競輪開設64周年記念 瀬戸の王子杯争奪戦」競輪が玉野にできて64周年。毎年恒例の記念競輪が今年も開催されます!イベントも目白押し。普段は入れないバンク内や選手宿舍見学、そして現役選手との交流もできちゃいますよ。14、15ページをチェックして、足を運んでみてください!



1月11日(日) 玉野市消防出初式

火の用心〜。
1月11日に市民会館で消防出初式が行われました。市内の消防分団員が会場に集まり、厳粛な雰囲気のもと、各種表彰や名誉団員顕彰などが行われました。



地域の安全・安心のため、日々



尽力してくださっている消防団のみなさん!ありがとうございます!

冬は乾燥して、火事が多くなる季節。出かける前や寝る前はもちろん、普段から火の元には気をつけてくださいね。
マッチ一本火事の元〜。



1月10日(土) 郷土芸能発表会

1月10日に、ショッピングモールメルカのセントラルコートで、郷土芸能発表会が行われました。



市内の各地域に伝わる踊りや獅子舞、音楽を披露するこの発表会。



優雅な踊りや迫力ある舞いに、会場では拍手が上がっていました。

また、当日は餅つきも行われ、つくたてのお餅を食べようと多くの人が集まっていましたよ。



12月19日(金) 元祖代打の神様 八木裕展

12月19日からたまののミュージアムで、阪神タイガースで活躍した「代打の神様」こと八木裕さんの展示「元祖代打の神様!八木裕展」がスタートしました。



初日には神様が降臨!なんと八木さん本人が来場しましたよ。玉野市が生んだ神様を一目見ようと会場には多くの人が集まり、「わー、本人だ!」なんて声が。また、現在の背番号にちなみ、限定76人にサイン色紙が配られました。

会場には貴重な少年時代の試合映像や、実際に使用していた野球道具などが所狭しと展示されていて、来場者は食い入るように見っていましたよ。



八木裕展は4月7日(火)まで。見逃すな!

いざ行かんや、たまののミュージアム!

発行・編集

岡山県玉野市政策部秘書広報課 〒706-8510 岡山県玉野市宇野1-27-1

TEL 0863 (32) 5533 FAX 0863 (32) 5507

<http://www.city.tamano.okayama.jp> / Eメール kouhou@city.tamano.okayama.jp



玉野市の広報紙は環境にやさしい大豆インキを使用しています