

広報

# たまの

# 7

2015  
No.1175



# 墨彩展

## 朝倉雲鶴

あさくら うんかく

たまののミュージアム

### 目次

- |                |               |
|----------------|---------------|
| P2 朝倉雲鶴 墨彩展    | P14 夏のイベント情報  |
| P4 有害鳥獣対策      | P16 講座・講演・募集  |
| P6 省エネ         | P19 明るい選挙活動   |
| P7 市民病院からのお知らせ | P20 お知らせ      |
| P8 介護保険        | P23 文化センターガイド |
| P11 国民健康保険     | P24 子育て応援ページ  |
| P12 市からのお知らせ   | P26 カレンダーのページ |
| P13 イベント・講演    | P28 たまののできごと  |

たまのミュージアム 平成27年度 特別展覧会

## 朝倉雲鶴 墨彩展

絵手紙の受賞をはじめ、国内外での個展の開催やTV出演、雑誌・新聞の挿絵を長期担当するなど、様々な場面で活躍されている、本市出身、本市在住の墨彩画の朝倉雲鶴氏の展覧会が開催されます。

絵手紙、額作品(大きいもので幅1.5m級)、新聞や雑誌などの挿絵の原画を展示。墨彩画の魅力と楽しさを感じてみませんか。

■日時／7月4日(土)～9月23日(水・祝)  
10時～19時 (水曜日休館)  
※9月23日(水・祝)は開館

■場所／たまのミュージアム



### 朝倉 雲鶴(あさくらうんかく)氏 プロフィール

1947年生まれ。玉野市宇野出身。

1994年 神奈川県在住中に参加したワークショップで絵手紙に出会う。第4回心暖まる「家族への手紙」100文字のメッセージでの入賞を始め、数々の賞を受賞。

1998年 片岡鶴太郎氏より雅号を贈られ「雲鶴」として活動スタート。

2002年 テレビ朝日「徹子の部屋」に出演。朝日新聞社「がんと向き合って」挿絵担当、学研より画集「いのちの輝き—朝倉雲鶴の世界」出版、三輪書店より緩和ケア「いのちの歌」を12年連載。その他、イタリア・ミラノなど国内外で8回の個展開催、老人ホームなどで壁画を制作。

2003年 玉野ふるさと大使に任命される。

2012年 玉野市へ帰郷。



ミュージアム ☎31-6131

広告

## 「朝倉雲鶴 墨彩展」開催イベント

### オープニングセレモニー

■日時／7月4日(土) 10時半～ ※朝倉雲鶴氏ご本人が来場!

### 絵手紙教室

■日時／8月8日(土) 13時～ ※約2時間

■場所／ショッピングモールメルカ3階 第1メルカホール

■料金／無料

■定員／10人 ※定員を超えた場合は抽選。

■申込方法／7月6日(月)から受付開始。たまののミュージアムに電話でお申し込みください。

■持参物／なし。(画材用具は会場にあります。持参可)

※詳しくはお問い合わせください。



### たまののミュージアム 特別イベント

## 第2回 夢のいきもの 大募集!

「こんないきもの、いたらいいな」と思う、みんなが考えた「夢のいきもの」を募集します。作品はすべてたまののミュージアムに展示します。

■応募期間／7月2日(木)～7月31日(金) 必着

■応募資格／4～12歳(小学生以下)

■応募方法／応募用紙に記入のうえ、郵送、または持参してお申し込みください。

※応募用紙はたまののミュージアムのFacebook、市ホームページでダウンロードすることができます。

■応募特典／

①応募者全員に記念品贈呈

②優秀作品(8点)を内尾先生・正子先生がイラストに描き下ろして表彰

■展示期間・場所／

8月23日(日)…メルカ1階セントラルコート(17時まで)

8月24日(月)～9月23日(水・祝)…たまののミュージアム

■審査員／内尾 和正 先生、正子 公也 先生

■申込み／たまののミュージアム ☎706-0011 宇野1-38-1 ショッピングモールメルカ2階



(作品例)

◆問合せ／たまのの

広告

# みんなで取り組む 有害鳥獣対策

市内にイノシシやサルが出没したという情報が多く寄せられています。イノシシやサルは食べ物を求めて、田畑や市街地に出没し作物などを荒らしたり、時には人に危害を加えたりするなど凶暴な性格をもっています。

イノシシなどは地域ぐるみで住宅地などへ寄せ付けない環境づくりが必要です。皆様のご協力をお願いします。

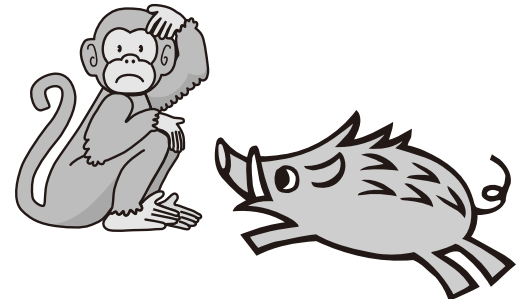

## もし遭遇してしまったら



- ・イノシシなどに遭遇した場合は、近寄ると危険ですので、慌てずゆっくりと後退し、建物の中などに避難してください。
- ・食べ物を狙って襲われた際は、食べ物を手放しましょう。
- ・サルは目を合わせないようにしてください。（サルと目が合うと威嚇されていると思い、襲ってくる可能性があります）

## 地域ぐるみの取り組みとして

イノシシなどと遭遇しないために、近寄らせないための対策が重要です。

- ・山際に防護柵を設置しましょう。（5ページ参照）
- ・餌を与えない。（田畑に野菜くずなどを放置しない）
- ・飼犬に対して餌を狙って襲ってくることもあるので気を付ける。（散歩時も気を付ける）
- ・山際の周辺を草刈りしましょう。（暗くなったら田畑や山際には近づかない）
- ・ごみ出しのマナーを守りましょう。（残飯などのごみがイノシシなどの餌になり、出没する原因となります）
  - ※ごみは収集日の前日の夜に出さない。（収集日の朝、指定された場所に出す）
  - ※正しく分別し、ごみ袋の口をきちんと結ぶ。
  - ※ごみステーションに設備がない場合は、きちんとネットをかける。

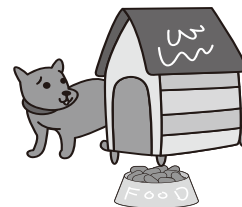

## イノシシなどを見かけたら



- ・玉野市役所  
（平日） 農林水産課 ☎32-5535  
総務課 ☎32-5516  
（休日・夜間）宿直室 ☎32-5590
- ・玉野警察署 ☎32-0110





## 防護柵を設置しましょう

イノシシなどが農地や市街地へ侵入しないように地域で防護柵を設置する場合は、市の助成制度がありますので、詳しくはお問い合わせください。

### ①防護柵の資材調達に対する助成（玉野市有害鳥獣防止対策事業費補助金）

- ・地域で防護柵（ワイヤーメッシュ）を設置する場合、資材費の助成（助成率100%）があります。
- ・地区内の3戸以上が共同で延長200m以上の柵を設ける場合が対象です。
- ・地権者の同意なども必要です。手続きについては、事前にご相談ください。

■問合せ／農林水産課 ☎32-5535

### ②防護柵の設置や維持管理に対する助成（玉野市住民活動団体による有害獣被害防止事業補助金）

- ・自治会などの住民活動団体が行う防護柵の新設もしくは維持管理、草刈りなどの事業に対して助成します。（助成率80%、上限50万円）
- ・上記①の制度を活用した場合のみ対象となります。事前にご相談ください。

■問合せ／協働推進課 ☎32-5567

## 駆除の状況

市では猟友会と連携し、主にワナによる駆除を行っています。

現在、市内全域にイノシシ捕獲用ワナを34か所、サル捕獲用ワナを3か所設置しており、今年度も10か所程度の増設を計画しています。



イノシシの捕獲頭数

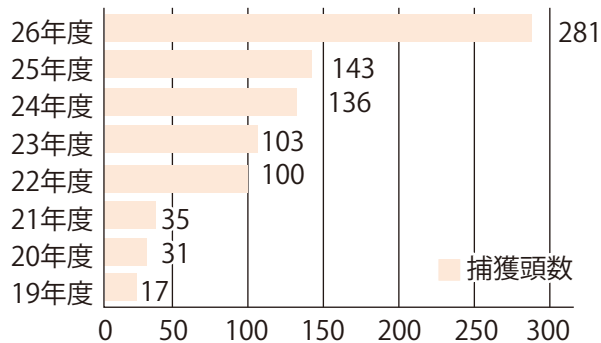

## 狩猟初心者講習会を開催します

狩猟免許（試験）の種別は、網猟免許、わな猟免許、第一種銃猟免許、第二種銃猟免許の4種類です。

この講習会では法令に関する知識、鳥獣に関する知識、猟具に関する知識についての講義及び猟具の取扱いなどの実技指導を行います。

狩猟に興味のある人は、ぜひ受講してください。

■日時／7月18日（土）9時～16時頃

■場所／西大寺緑化公園体験学習施設百花プラザ

■料金／4,000円

■申込先／岡山県猟友会へ受講日の1週間前までに直接お申し込みください。

■申込み・問合せ／岡山県猟友会（備前県民局森林企画課内）  
☎086-233-9824

## 狩猟免許試験を実施します

野生鳥獣を捕獲する場合は「狩猟免許」が必要です。受験手続きなど、詳しくはお問い合わせください。

■日時／7月26日（日）9時半～

■場所／西大寺緑化公園体験学習施設百花プラザ

■内容／狩猟について必要な適性・技能・知識試験を実施

■受験手続き／

- ・医師の診断書または銃刀法の所持許可証の写し
- ・写真（縦3.0cm×横2.4cm）1枚
- ・狩猟免許手数料（5,200円相当の岡山県収入証紙）
- ・返信用封筒（郵便切手添付、宛名・宛先明記）1通

■問合せ／備前県民局森林企画課  
☎086-233-9832



# 家庭で実践!省エネ講座!

家庭のエネルギー消費の現状をしっかりと把握し、無理のない節電を継続的に行うことで、地球にも家計にもやさしい生活を心掛けていきましょう。

## Q. 家庭でいちばん電気を消費するものは?

一般家庭において、電気使用量の約 4 割は冷蔵庫、照明器具、テレビ、エアコンの 4 つに使われています。そのため、消費電力量の多い機器にきちんと対応することが、省エネ効果を高めるポイントになります。買い替える時には「省エネルギーラベリング制度」を活用し、エネルギー消費効率の良い機器（省エネ家電）を選びましょう。

省エネ

### 「省エネルギーラベリング制度」とは

家庭で使われる製品について国の省エネルギー基準を達成しているかどうかをラベルに表示するもので、省エネ基準を達成した製品には緑色のマーク、達成していない製品には橙色のマークが表示されます。



## 家庭で簡単に実践できる省エネ方法

### 【冷蔵庫】

#### ■壁から適切な間隔での設置

⇒ 年間で電気45.08kWh、約990円の省エネ  
(上と両側が壁に接している場合と片側が壁に接している場合との比較)

#### ■物を詰め込みすぎない

⇒ 年間で電気43.84kWh、約960円の省エネ  
(詰め込んだ場合と半分にした場合との比較)

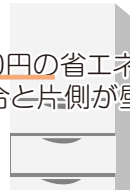

### 【洗濯機】

#### ■洗濯物はまとめ洗いをする

⇒ 年間で電気5.88kWh、約130円の省エネ  
年間で水道16.75㎡、約3,820円の省エネ  
(定格容量の4割を入れて洗う場合と、8割を入れて洗う場合との比較)

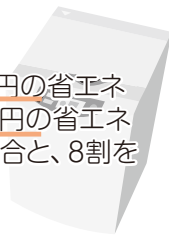

### 【照明器具】

#### ■白熱電球から電球形蛍光灯へ交換

⇒ 年間で電気84.00kWh、約1,850円の省エネ  
(54Wの白熱電球から12Wの電球形蛍光灯に交換した場合)



### 【温水機器】

#### ■入浴は間隔をあげない

⇒ 年間でガス38.20㎡、約5,270円の省エネ  
(2時間放置により4.5℃低下したお湯を追い炊きする場合)

#### ■シャワーは不必要に流したままにしない

⇒ 年間でガス12.78㎡、約1,760円の省エネ  
年間で水道4.38㎡、約1,000円の省エネ  
(45℃のお湯を流す時間を1分間短縮した場合)

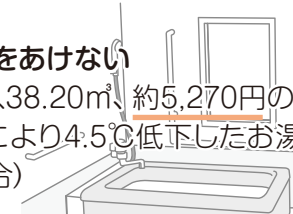

参考：家庭の省エネ徹底ガイド（経済産業省 資源エネルギー庁）

■問合せ/環境保全課 ☎32-5520

広告

# 玉野市民病院からのお知らせ

玉野市民病院は、当面の間、引き続き市が直営で運営してまいります。職員一丸となって良質な医療の提供ができるよう頑張っておりますので、今後ともよろしくお願いたします。

## 玉野市民病院 外来診療担当表

### ■診療科目／

- 内科・外科
- 整形外科
- 婦人科
- 泌尿器科眼科
- 耳鼻咽喉科
- 放射線科
- リハビリテーション科
- 脳神経外科
- 麻酔科

診療科		曜日	月曜日	火曜日	水曜日	木曜日	金曜日
内科	1 診	午前	事業管理者 三島康男	《呼吸器外来》 三宅俊嗣	病院長 木村文昭	《生活習慣病外来》 事業管理者 三島康男	《糖尿病外来》 事業管理者 三島康男
			《腎臓病外来》 山原茂裕	深田耕史		山原茂裕	三宅俊嗣
	2 診			重戸伸幸	重戸伸幸	深田耕史	
	3 診						
	専門外来		《肝臓・血液外来》 病院長 木村文昭		深田耕史		《循環器外来》 江尻健太郎
	午後		《瀉血外来》 病院長 木村文昭 14:00～16:00		《禁煙外来》 三宅俊嗣 14:00～16:00		
外科	午前	源寛二	診療部長 池田敏夫	《第1・3・5週》 源寛二 《第2・4週》 池田敏夫	源寛二	診療部長 池田敏夫	
整形外科	午前	渡部邦久	渡部邦久	《隔週》 大森敏規 魚谷弘二	渡部邦久	藤原智洋	
泌尿器科	午前		佐古真一			名誉病院長 片山泰弘	
婦人科	午前		松田美和		松田美和		
	午後		松田美和		松田美和		
耳鼻咽喉科	午前			片岡祐子			
脳神経外科	午後	《もの忘れ外来》 大本堯史 13:00～16:00					
眼科	午前		石川智子 9:30～11:30				
	午後			石川智子 13:00～15:30			
麻酔科	午前	第1・3・5週月曜日 《専門外来》 石川慎一 9:00～11:30			《専門外来》 佐藤健治 9:00～11:30		

### ■外来診療／

(右記表のとおり)

※診療内容によっては  
予約制のものもござい  
ますので、詳しくはお  
問い合わせください。

### ■休診日／

外来患者に係る休診日

- ①土曜日・日曜日
- ②国民の祝日
- ③12月29日～  
翌年1月3日

### 【受付時間】

午前 8:30～11:30

### 【診療時間】

午前 9:00～12:00

### 【地域医療連携室】

病気になり、体のこと以外にも生活の不安などを感じたことはありませんか。そのような悩みを少しでも取り除けるよう支援を行う相談窓口として、地域医療連携室はあります。

ご本人・ご家族が安心して生活ができるように、院内の他職種との連携はもちろん、医療機関、福祉・介護施設、行政などの関係機関・職種とも連携を行っています。関係機関が協力し合い地域が一体となることで、そのご本人・ご家族を支えるつながり（ネットワーク）を結んでいます。

■問合せ／市民病院

☎31-2101

地域医療連携室（直通）☎31-2252

広告

# にかかる制度が改正されます

## 介護保険サービス利用負担割合の改正

65歳以上で一定以上の所得がある人は、介護保険サービス利用者負担が変わります。

### <利用者負担の決め方>

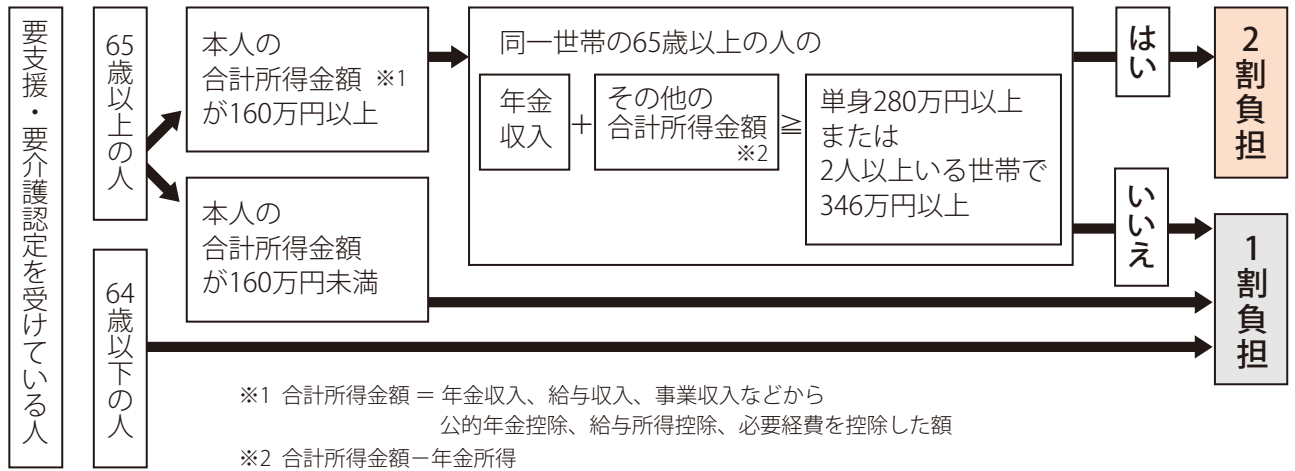

### (例) 夫(75歳・要介護2)、妻(72歳・要支援1)の世帯のとき

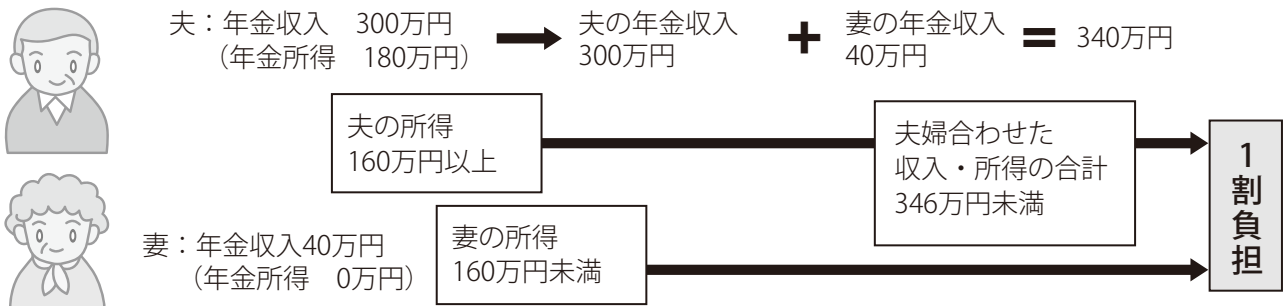

■利用者負担額には、月の上限額を超えて負担した場合に、後からその差額をお返りする制度(高額介護サービス費)があり、2割負担となった人にも適用されます。(詳細は9ページの高額介護サービス費をご覧ください)

〈介護保険負担割合証〉

- 8月から、介護サービスを利用するときは「負担割合証」が必要になります。  
 ※要介護認定を受けている人に、利用者負担が1割または2割と書かれた「負担割合証」を交付します。(7月末までに発送予定)
- ※介護サービスを利用するときに、「介護保険被保険者証」(オレンジ色)と一緒に、負担割合に関わらず、「負担割合証」を提示してください。
- ※「負担割合証」は、今後、毎年7月ごろに、前年の所得に応じて交付します。(要介護認定を持っている人に交付)
- ※有効期間：1年間(8月1日～翌年7月31日)

負担割合(1割または2割)が記載されます。



広告



# 8月から介護保険サービス利用負担

## 高額介護サービス費の対象上限額の変更

高額介護サービス費は、1か月に支払った利用者負担の合計、負担の上限を超えたときは、超えた額が払い戻される制度です。

※高額介護サービス費の制度を利用するには、申請が必要です。

区分	負担の上限（月額）
現役並み所得者に相当する人がいる世帯の人	44,400円（世帯）※＜新設＞
世帯内のどなたかが市民税を課税されている人	37,200円（世帯）
世帯の全員が市民税を課税されていない人	24,600円（世帯）
・高齢福祉年金を受給している人	24,600円（世帯）
・前年の合計所得金額と公的年金等収入額の合計が年間80万円以下の人など	15,000円（個人）※
生活保護を受給している人など	15,000円（個人）

※「世帯」とは、住民基本台帳上の世帯員で、介護サービスを利用した人全員の負担合計の上限額。  
「個人」とは、介護サービスを利用した本人の負担上限額。

## 特定入所者介護サービス費（負担限度額）における軽減の要件の改正

介護保険施設【介護老人福祉施設（特別養護老人ホーム）、介護老人保健施設、介護療養型医療施設】に入所または短期入所（ショートステイ）した場合の食費・居住費が軽減される人の条件が変わります。

【現行】7月末まで

【改正後】8月から

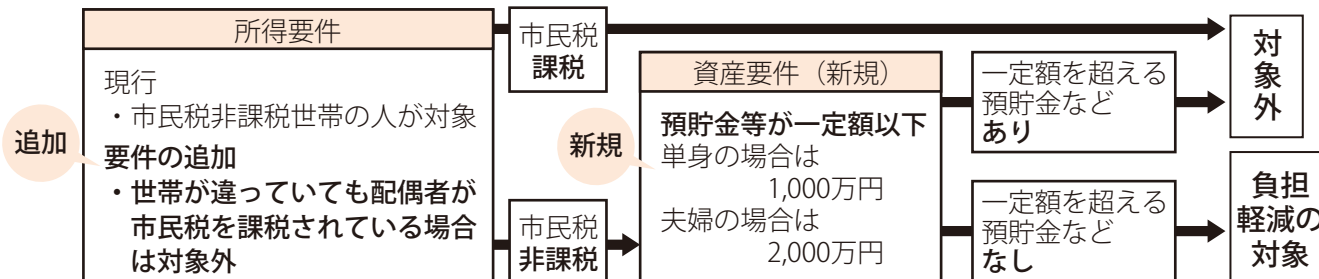
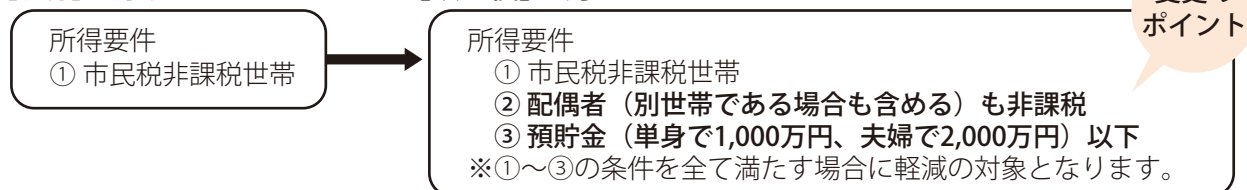

- ・7月末まで軽減の対象であった人でも、8月から対象にならない場合があります。
- ・昨年轻減の対象になった人には、6月に更新の案内を送付しています。更新申請を提出した人には、7月末までに結果をお知らせします。
- ・虚偽の申請があった場合には、給付額の返還に加えて、加算金（ペナルティー）があります。
- ・結果を受けた後に、所得更正や世帯の状況などが変更になった場合には、再度申請が必要になる場合があります。

■問合せ／長寿介護課 ☎32-5534

広告

◆◆ 介護保険 ◆◆

### 平成27年度から介護保険料が変わります

介護保険に必要な給付費などを考慮し、平成27年度～平成29年度の介護保険料の基準額を6,000円に改定しました。このことにより、下記のとおり変更となり、すべての段階の保険料が引き上がることとなります。

負担能力に応じたきめ細かい保険料とするため、平成27年度から所得段階区分を11段階へ変更しました。

なお、新第1～第3段階の人については、段階的に公費投入が図られることから、平成29年度の保険料額は下記のとおり低くなる予定となっています。

平成24年度～平成26年度

平成27年度～平成29年度

所得段階	対象となる人	保険料 (月額)	保険料 (年額)	所得段階	対象となる人	保険料 (月額)	保険料 (年額)
1	・生活保護受給者 ・老齢福祉年金受給者かつ世帯非課税者	2,550	30,600	1	・生活保護受給者 ・老齢福祉年金受給者かつ世帯非課税者 ・市民税世帯非課税者かつ課税年金収入額と合計所得金額の合計が80万円以下の人	2,700	32,400
2	市民税世帯非課税者かつ課税年金収入額と合計所得金額の合計が80万円以下の人	2,550	30,600	2	市民税世帯非課税者かつ課税年金収入額と合計所得金額の合計が80万円を超え120万円以下の人	4,500	54,000
3	市民税世帯非課税者かつ課税年金収入額と合計所得金額の合計が80万円を超え120万円以下の人	3,315	39,780	2	市民税世帯非課税者かつ課税年金収入額と合計所得金額の合計が120万円を超える人	3,000	36,000
4	市民税世帯非課税者かつ課税年金収入額と合計所得金額の合計が120万円を超える人	3,825	45,900	3	市民税世帯非課税者かつ課税年金収入額と合計所得金額の合計が120万円を超える人	4,500	54,000
5	市民税本人非課税者かつ世帯課税者で、本人の課税年金収入額と合計所得金額の合計が80万円以下の人	4,590	55,080	3	市民税世帯非課税者かつ課税年金収入額と合計所得金額の合計が120万円を超える人	4,200	50,400
6	市民税本人非課税者かつ世帯課税者で、本人の課税年金収入額と合計所得金額の合計が80万円を超える人 (基準額)	5,100	61,200	4	市民税本人非課税者かつ世帯課税者で、本人の課税年金収入額と合計所得金額の合計が80万円以下の人	5,400	64,800
7	市民税本人課税者かつ合計所得金額が190万円未満の人	6,375	76,500	5	市民税本人非課税者かつ世帯課税者で、本人の課税年金収入額と合計所得金額の合計が80万円を超える人 (基準額)	6,000	72,000
8	市民税本人課税者かつ合計所得金額が190万円以上400万円未満の人	7,650	91,800	6	市民税本人課税者かつ合計所得金額が120万円未満の人	7,200	86,400
9	市民税本人課税者かつ合計所得金額が400万円以上の人	8,925	107,100	7	市民税本人課税者かつ合計所得金額が120万円以上190万円未満の人	7,800	93,600
				8	市民税本人課税者かつ合計所得金額が190万円以上290万円未満の人	9,000	108,000
				9	市民税本人課税者かつ合計所得金額が290万円以上400万円未満の人	10,200	122,400
				10	市民税本人課税者かつ合計所得金額が400万円以上600万円未満の人	11,400	136,800
				11	市民税本人課税者かつ合計所得金額が600万円以上の人	12,000	144,000

※合計所得金額がマイナスの場合は、合計所得金額を0円とみなします。

※平成27～29年度の第1～第3段階について、上段の金額は平成27～28年度、下段の金額は29年度となります。

平成27年度介護保険料の正式な決定通知は、7月下旬頃に発送予定です。

■問合せ／長寿介護課 ☎32-5537

**玉野市ホームページバナー広告募集中!**

- 掲載箇所／  
玉野市トップページ 6 枠  
玉野市子育て支援ページ 10 枠
- 広告掲載料／  
月 20,000 円 (市内事業者は半額減免)
- アクセス数／約 23,000 件 (月平均)
- ※詳しくは市ホームページ、または電話にてお問い合わせください。
- 申込み・問合せ／秘書広報課 ☎32-5533

広告

介護保険

## 国民健康保険・後期高齢者医療制度 加入者の皆さんへ

国民健康保険・後期高齢者医療制度には、「医療機関での治療費の支払額が一定限度までとなる制度」と「入院の際の食事代の負担が軽減される制度」があります。

制度を利用するためには、事前に保険年金課へ申請し、下記の認定証の交付を受け、医療機関に提示する必要があります。

### ①「医療機関での治療費の支払が一定限度となる制度」

世帯の所得状況に応じて限度となる額が決まります。

ただし、国民健康保険料の滞納がある場合には、交付できません。認定証は緑色です。

国民健康保険制度認定証  
交付年月日 年 月 日 第 号

氏名 岡山 太郎  
住所 岡山市北区 1-1-1  
生年月日 1950年 1月 1日  
有効期限 2025年 3月 31日  
適用区分 低I  
保険者番号 123456789  
びに保険者の氏名及び印 岡山 太郎 印

### ②「入院時の食事代の負担が軽減される制度」

市民税が非課税である世帯の被保険者のみに適用されます。

認定証は黄土色です。

国民健康保険制度認定証  
交付年月日 年 月 日 第 号

氏名 岡山 太郎  
住所 岡山市北区 1-1-1  
生年月日 1950年 1月 1日  
有効期限 2025年 3月 31日  
適用区分 低I  
保険者番号 123456789  
びに保険者の氏名及び印 岡山 太郎 印

### ③70歳以上75歳未満の人

70歳以上の被保険者で、市民税が非課税の人については、①・②の認定証を併せたものを交付します。

認定証は黄土色です。

国民健康保険制度認定証・後期高齢者医療制度認定証  
交付年月日 年 月 日 第 号

氏名 岡山 太郎  
住所 岡山市北区 1-1-1  
生年月日 1950年 1月 1日  
有効期限 2025年 3月 31日  
適用区分 低I  
保険者番号 123456789  
びに保険者の氏名及び印 岡山 太郎 印

### ④後期高齢者医療制度に加入の人

市民税が非課税の人については、①・②の認定証を併せたものを交付します。

認定証は赤色です。  
※すでにお持ちの人で、所得情報が把握できている場合は、自動更新されます。

国民健康保険制度認定証・後期高齢者医療制度認定証  
交付年月日 年 月 日 第 号

氏名 岡山 太郎  
住所 岡山市北区 1-1-1  
生年月日 1950年 1月 1日  
有効期限 2025年 3月 31日  
適用区分 低I  
保険者番号 123456789  
びに保険者の氏名及び印 岡山 太郎 印

これらの認定証の有効期限は、平成27年7月31日(金)までとなっています。8月以降も継続して利用する場合は改めて申請が必要になります。

申請は、7月15日(水)から受付を開始します。

食事代が軽減される②～④の証をお持ちの人(負担区分「低I」を除く)で、過去1年間の入院日数が90日を超える場合は、更に負担が軽減されます(申請日以降)ので、入院期間のわかるもの(領収書、入院期間の証明書など)を、保険年金課まで早めにお持ちください。

■申請先・問合せ／保険年金課 ☎32-5528

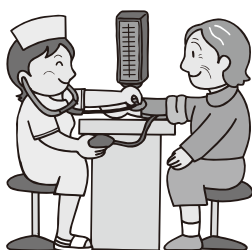

岡山県後期高齢者医療広域連合  
☎086・245・0090

■問合せ／保険年金課  
☎32・5528

なお、新しい証などには前年中所得により判定した窓口負担割合が記載されています。現在の証などは異なる場合もありますので、ご注意ください。

70歳から74歳の国民健康保険加入者がお持ちの「高齢受給者証(白色)」と、75歳以上の人がお持ちの「後期高齢者医療被保険者証(紫色)」は、有効期限が平成27年7月31日(金)のため、8月1日以降は使用できません。7月下旬に新しい証を対象者全員にお送りします。

国民健康保険高齢受給者証・後期高齢者医療被保険者証の更新について

◆◆ お知らせ ◆◆

**協働のまちづくり事業補助金**

市民協働による地域の活性化と特色ある地域づくりを目指し、市内の自治会・町内会やNPO・ボランティア団体などが行う社会貢献活動を支援します。

- 対象団体／市内に住所を有し、市民5人以上から構成される団体
  - 対象事業／①市内で行われ、地域の活性化を図り、または地域の特色を活かせる事業  
②住民の労力などの提供がある事業（物品購入のみの事業は不可）  
③公共性のある事業 など
  - 対象期間／10月1日（木）～平成28年3月31日（木）
  - 補助率／10分の9以内（上限30万円）※公共用地保全事業については、上限8万円
  - 募集期間／7月1日（水）～8月14日（金）
  - 申込方法／協働推進課、各市民センター、市ホームページで入手できる申請書類に、必要事項を記入して提出してください。
- ※詳しくはお問い合わせください。
- 申込み・問合せ／協働推進課 ☎32-5567



**市職員募集**

■試験区分・募集人数・受験資格／

- 保育職・幼稚園教諭（若干名）

昭和60年4月2日以降に生まれた人で、幼稚園教諭普通免許及び保育士資格の両方を有し、保育士登録を受けた人（採用後は保育園または幼稚園に勤務することになります）

- 消防職（若干名）

昭和62年4月2日以降に生まれた人で、高校を卒業または同等以上の資格があると認められる人

※資格要件は、平成28年3月末までに要件を満たす見込みの人を含みます。

■第1次試験／9月20日（日）

■受付期間／8月3日（月）～25日（火）

■受験案内配布場所／市役所1階総合案内、3階人事課、消防本部3階消防総務課、文化センター、各市民センター

■申込み・問合せ／

- 保育職・幼稚園教諭

玉野市職員採用試験委員会（人事課内）☎32-5515

- 消防職

玉野市消防職員任用委員会（消防総務課内）☎31-5711

■採用試験に関する情報／

- 採用情報ウェブサイト

<http://www.city.tamano.okayama.jp/saiyo/>

- 採用情報フェイスブック

<https://www.facebook.com/tamanocity.Recruiting>

フェイスブック  
QRコード

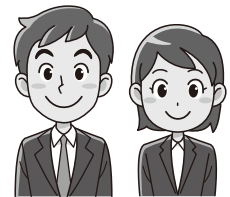

お知らせ

広告



◆ イベント・講演 ◆

カフェ瀬戸の海開催

ゆったりした雰囲気の中で、話をしたり相談を受けたりしています。気軽に立ち寄りください。

■日時／7月9日(木) 10時～15時

※開催時間内 出入り自由  
■場所／すこやかセンター大会議室

■対象／認知症の人、家族、地域の人

■料金／200円(飲み物・お菓子付)

■問合せ／長寿介護課  
☎32・5534

山と海のクイズラリー

深山イギリス庭園と渋川マリン水族館のクイズ全問正解者には、素敵な景品をプレゼントします。

■日時／7月18日(土)～8月31日(月) 深山イギリス庭園 9時～16時半 渋川マリン水族館 9時～17時

■場所／深山イギリス庭園、渋川マリン水族館

■料金／

深山イギリス庭園入園料

(中学生以上200円 小学生・65歳以上100円)、

渋川マリン水族館入館料

(大人500円、小人250円)

■問合せ／深山イギリス庭園(玉野市公園緑化協会)

☎21・2860  
渋川マリン水族館

☎81・8111

消防生大会  
くわくわく消防車  
をかごろう

■日時／7月18日(土) 9時～12時

■場所／玉野市消防署前

■対象／市内の小学生以下

■その他／参加者全員に画用紙と参加賞をお渡しします。写生用具(クレヨン、絵の具、画板など)は各自持参してください。

■申込方法／当日受付

■問合せ／玉野地区防火協会事務局(消防本部予防課内)

☎31・5712



夏だよ！ みんなで  
歌う～ノ！

ピアノに合わせて童謡や歌謡曲をみんなで歌いましょう。

■日時／7月7日(火) 13時半～15時半

■場所／玉野市文化会館(ハウハウス)

■問合せ／歌う～ノクラブ(藤原)

☎090・1332・1543

ミネルバ講座

親子陶芸教室

■日時／7月19日(日) 9時半～11時半

■場所／ミネルバ(生涯学習センター)

■定員／親子で60人(先着順)

■対象／宇野中学校区の小

学3～6年生と保護者

■料金／1人200円(粘土代)

■講師／岡本 啓介 氏

■申込方法／窓口でお申し込みください。

※詳しくは関係小学校に配布している案内チラシをご覧ください。

■親子読書教室  
■日時／7月25日(土)、8月

22日(土) 9時半～11時半の2回

※原則2回とも参加できること。

■場所／文化センター 第1会議室

■定員／親子で40人(先着順)

■対象／小学生と保護者

■料金／無料

■講師／山陽学園大学教授 海本 友子 氏

■申込方法／ミネルバ窓口・電話・ファックス(チラシ

たまの地域人づくり大学

岡山の美術講座

岡山の美術の歴史や特徴を楽しくわかりやすく解説します。

■日時／7月26日(日) 13時半～15時

■場所／文化センター

■講師／岡山県立美術館 館長 守安 収 氏

■定員／60人(先着順)

■受講料／無料

■締切／7月23日(木) 17時

■申込方法／所定の受講申込用紙、ファックス、電子申請でお申し込みください。

※電話での申込みは受け付けていません。

※市内在住・在勤(学)の人なら受講可。

■申込み・問合せ／文化センター

☎31-3711 (FAX)31-5250



裏面)でお申し込みください。

※詳しくは文化センター・各市民センターに配布している案内チラシをご覧ください。

■共通

◆申込期間／7月1日(水)～10日(金)

◆申込み・問合せ／ミネルバ(生涯学習センター)

☎83・9200 (FAX)83・9101

# 夏だ! たまのの夏祭り

## 第46回 玉野まつり 花火大会

海上から打ち上げる大小様々な花火は見ものです。

- 日時/8月2日(日) 時間未定  
※荒天の場合は中止
- 場所/藤井海岸一帯
- 交通規制開始時間/未定
- 問合せ/玉野商工会議所  
☎33-5010



## 第46回 玉野まつり おどり大会

「かっからか」のリズムに乗って夏の一夜を踊り盛り上がります。見物客の飛び入り参加も大歓迎!!

- 日時/8月1日(土) 18時~22時  
※荒天の場合は中止
- 場所/玉野市役所西側大通り
- 交通規制開始時間/17:30~22:30
- 問合せ/玉野まつり振興会  
[(公社)玉野市観光協会]  
☎21-3486



## 西部商工会 かっからか・デ・わだ

- 日時/7月26日(日) 17時~22時
- 場所/高山ドーム (ミネルバ隣)
- 内容/地踊り「かっからか」、目比中ブラスバンド演奏会、屋台など
- 問合せ/西部商工会(義若米店)  
☎81-8125

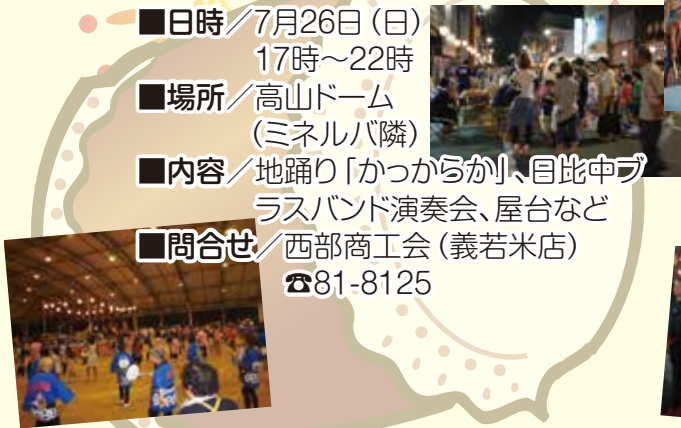

## うみの日! ちっこう夜市 築港八幡宮「輪くぐり祭り」

- 日時/7月19日(日) 18時~21時半
- 場所/宇野港銀座周辺
- 内容/津軽三味線「蝦名宇摩」、グローブユニティ、大ビンゴ大会  
今年初めての「かっからか」だよ!  
氷コインクイズ、ののちゃんコーナー、各種屋台
- 問合せ/築港商店会(山下)  
☎32-3567

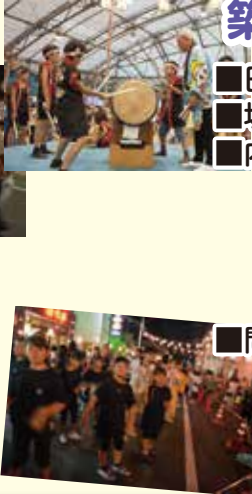

イベント

海が見える港のマルシェ

# UNOICHI MARKET

DRINK FOOD LIVE ART

晴れらんまん おかやまの旅  
2016.4.18 ◆ 6:30

瀬戸内海の玄関口でもある宇野港のつながりを活かし、市内だけでなく、岡山県・香川県内、瀬戸内海の島々からこの季節ならではの様々な食材を提供する飲食ブース、お子様も楽しめるワークショップ、海を眺めながら芝生でゆっくりできる音楽の生演奏など、盛り沢山の内容です。

- 日時/7月19日(日) 10時~15時 小雨決行  
※荒天の場合は中止
- 場所/宇野港第一突堤 芝生広場
- 入場無料(飲食・ワークショップ参加費などは別途必要)
- 飲食店・ワークショップ・グッズ/44店舗
- 音楽/5組のアーティストが出演  
※駐車場の台数に限りがあります。公共交通機関などをご利用ください。
- 問合せ/UNOICHI実行委員会 ☎080-3106-8632(小倉)





# 渋川ビーチ2015 浴客サービスDAY

## たまの☆夏の思い出スタンプラリー

渋川海岸、玉野海洋博物館、ダイヤモンド瀬戸内マリンホテル、おもちゃ王国、渋川動物公園を巡り、スタンプを集めると抽選で豪華な賞品が当たる! 詳細はホームページをご確認ください。

■期間/7月11日(土)~8月23日(日)

■締切/8月31日(月)

http://tjokayama.jp/s/tamano\_hatsu

■共通

◆問合せ/商工観光課 ☎33-5005

## 渋川海水浴場が開場します

7月11日(土)~8月23日(日)

※開場式 7月11日(土) 9時~

## プレゼント DAY

■日時/毎週水曜日 8時半~

■内容/渋川オリジナル缶バッジプレゼント

■定員/先着50人

■配布場所/渋川海水浴場管理事務所

## 体験しよう!ビーチスポーツ

渋川海岸でビーチスポーツを体験してみよう!

■日時/7月25日(土) 9時~11時

■定員/ビーチサッカー 40人

ビーチテニス 30人

ビーチバレー 30人

■料金/無料

■申込先/おかやまビーチスポーツ協会

「参加希望の種目・時間帯」「氏名」「生年月日」

「性別」をメールにて送信してください。

E-mail oba.shibukawa@gmail.com

## 第10回スイカ割り大会

夏の海恒例! スイカのビーチボールでスイカ割り! 当たれば本物のスイカをプレゼント!

■日時/7月31日(金) 14時~15時

■対象/小学生以下

■料金/無料

## 2015 ほほえみマリン大使

はせい りこ いけうら ゆかり  
長谷井 理子さん 池浦 由香莉さん  
(出身:玉野市) (出身:早島町)

多くの人に玉野市の魅力を  
知っていただく、  
来ていただけるよう  
笑顔絶やさず頑張ります。



これからの1年は、昨年以上に多くの  
人たちに玉野市の魅力を伝えられるよう  
PRに励みたいと思います。  
よろしくお願ひします。

イベント

## 親子でふれあう夏休み企画

# 「宇野港で宿題をやっつける!」

夏休みの宿題として、宇野港やフェリーをテーマにした絵画や自由研究、工作などを親子で一緒に取り組みませんか。同時に、1日限りのフォトコンテストも行います。

■内容(行程)/※絵画・工作・自由研究から1つ以上を選択してください。

○絵画…宇野港の景色や、入出港する船を描きます。(道具は各自持参)

○工作…廃材やペットボトルを利用して、「船」をテーマにした作品作りを行います。(材料は提供)

○自由研究…「船」や「鉄道」にちなんだ科学的な実験のもと、研究レポートを作成します。また、宇野港や宇高連絡船の歴史研究についても対応します。

○フォトコンテスト…自宅に眠る宇野港の古写真(昭和以前)を持参し、コンテストを行います。

また、同じ場所の現在の写真を撮影し、今と昔を比較します。(保護者対象)

※参加賞、景品があります。

■日時/7月20日(月・祝)「海の日」 9時~16時

■集合場所/玉野産業振興ビル1階

■料金/無料

■定員/20組程度(市内通学の小学生と保護者)

■締切/7月17日(金) 17時

■申込み・問合せ/商工観光課・宇高連絡船愛好会

☎33-5005



◆◆ 講座・講演 / 募集 ◆◆

中央公民館講座

夏休み特別講座「親子deチャレンジ」受講生募集

○木工教室「リモコンラックまたは筆立て」

■日時／8月1日(土) 10時～11時半

■講師／三好 則義 氏  
○ビーズアクセサリー教室「ストラップ」

■日時／8月2日(日) 10時～11時半

■講師／池内 由紀子 氏  
○自由研究

■日時／13時～15時  
・1回目 8月9日(日)

「研究の進め方を学ぼう」  
・2回目 8月16日(日)

「もともととしたりたいね」  
・3回目 8月23日(日)

「わかったことをまとめよう」  
■講師／藤田 学 氏

共通  
■対象／小学生親子

■定員／10組20人  
※先着順

■料金／材料費500円

■申込期間／7月4日(土)～18日(土)

■申込方法／文化センターにある所定の用紙に必要事項を記入し、お申し込みください。  
※電話不可

◆申込み・問合せ／文化センター ☎31・3711  
特別講座「リフレッシュ・ヨカ」

■日時／9月5日(土)、19日(土)、10月3日(土)、17日(土)、11月7日(土)、21日(土)

13時半～15時

■人数／15人 ※先着順  
■講師／星加 香代子 氏

■料金／2000円(6講座分)

■申込期間／7月22日(水)～7月30日(木)

■申込方法／文化センターにある所定の用紙に必要事項を記入し、お申し込みください。  
※電話不可

■申込み・問合せ／文化センター ☎31・3711

夏休み子ども講座

エコカルタで岡山のエコを探そう！

■日時／7月23日(木) 10時～12時

■場所／リサイクルプラザ

■料金／無料

■定員／親子6組12人

■講師／玉野市消費生活問題研究協議会  
■申込方法／往復はがき・ファックス・電子メールの

講座・講演 募集

いずれかで、講座名・住所・氏名・電話番号を記入のうえ、お申し込みください。  
※定員を超えた場合は抽選

■締切／7月10日(金) 消印有効

※申し込みをした人には後日受講の可否を連絡します。2日前までに連絡がない場合は東清掃センター(☎21・3383)までお問い合わせください。

■申込先・問合せ／リサイクルプラザ ☎33・7377

電子メール  
tamano-recycleplaza@iris.ocn.ne.jp

社会福祉事業「夏休み手話体験スクール」参加者募集

手話で、耳の聞こえない人たちとお話してみませんか。

■日時／7月25日(土)、26日(日) 10時～12時

■場所／サンライフ玉野 2階 第2研修室

■定員／30人

■料金／無料

■対象／中学生、高校生、専門学校生、大学生  
■締切／7月24日(金)

■申込み・問合せ／玉野市話サークル ☎71・1025

図書館 夏休み特別講座

夏休み親子工作教室

午前の部は「金魚のモビール」午後の部は「ガンバリクマ」を作ります。

■日時／8月2日(日) 10時～11時半、13時半～15時

■場所／文化センター第1研修室

■対象／市内の小学生(小学生以下は保護者同伴)

■料金／材料費(各回300円)

■定員／親子30組程度(先着)

夏休み図書館たんけん隊  
図書館内の見学と、本の貸出、返却などの仕事を体験します。

■日時／8月4日(火)・6日(木) 10時～12時、13時～15時 計4回

■場所／図書館

■対象／市内の小学校高学年

■料金／無料

■定員／各回5人程度(応募多数の場合は抽選)

共通  
■申込方法／電話または図



書館、市民センター図書室にある申し込み用紙でお申し込みください。  
■締切／7月31日(金)

■申込み・問合せ／図書館 ☎31・3712

子育てファミサポ

入会説明会

あなたも地域の子育てサポートに参加しませんか。

■日時／毎週木曜日(要予約) 9時半～11時半、14時半～16時半

※利用案内に40分～50分、手続きに10分程度かかります。

※印鑑をご持参ください。

■場所／児童館

■問合せ／子育てファミサポ

センター(児童館内) ☎32・3778



◆◆ 募集 ◆◆

親子deカッター  
無人島アドベンチャー

カッターこぎや水辺での水遊び、生き物観察などの自然体験活動を通して、親子の絆を深めませんか。

■日時／9月5日(土) 9時半～16時 ※荒雨天中止

■場所／渋川青年の家

■内容／カッター漕艇、海水浴、海の生物観察、ミニクルージング

■対象／小学4年生～中学3年生までの児童・生徒と保護者

■定員／親子30組60人程度

■料金／1人10000円(保険料、写真代など含む)

■持ち物／健康保険証などの写し、濡れてもよい服(水着など)、履き物(サンダルなど)、タオルなど

■申込方法／はがき、またはEメールに氏名・性別・年齢・住所・電話番号を記入し、お申し込みください。

※申込者多数の場合は抽選締切／8月10日(月)必着

※Eメールでの申込締切最終日の17時まで。

■申込み・問合せ／渋川青年の家  
☎81・8039  
〒706・0028

渋川2・7・1

E-mail  
neki-nobukazu@sand.ocn.ne.jp

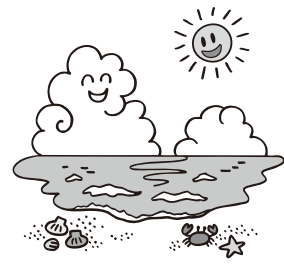

「われら瀬戸内探険隊」参加者募集

■日時／7月29日(水)～8月1日(土)(3泊4日)

■場所／渋川青年の家

■主な活動内容／無人島体験、野外炊事、王子が岳登山、キャンプファイヤーなど

■対象／小学5年生～中学3年生

■定員／40人

■料金／12000円

■申込方法／所定の申込書に必要事項を記入のうえ返信用封筒(宛名記入・92円分切手貼付)を同封して郵送にてお申し込みください。

※申込書は生涯学習センター、青年の家ホームページなどから入手できます。  
※定員を超えた場合は抽選

※返信用封筒は人数分必要です。なお、兄弟なども個人として扱います。

■申込期間／6月1日(月)～7月8日(水)必着

※詳しくはお問い合わせください。

■申込み・問合せ／渋川青年の家  
☎81・8039  
〒706・0028

渋川2・7・1



「体育にチャレンジ教室」参加者募集

■日時／8月18日(火)～20日(木) 9時半～11時半

※全3回予定(1回・2回のみ参加可)

■場所／玉野レクレセンターアーリーナ他

■対象／市内の小学生で体育が苦手な人

■内容／とび箱、マット、ボール運動など

■料金／1回800円 2回1500円 3回2000円

■定員／各回先着30人

■講師／福田体操クラブ 田中 光 氏他

■持ち物／運動のできる服装、体育館シューズ、運動靴、飲物、タオル、着替え一式

■申込期間／7月3日(金) 9時～

■申込方法／申込書に必要事項を記入のうえ、参加料を添えてお申し込みください。

■申込み・問合せ／(公財)玉野市スポーツ振興財団(レクレセンター内)  
☎32・3709

ジュニアゴルフ体験教室参加者募集!

■日時／7月23日(木)～8月20日(木)毎週木曜日 13時～14時30分(全4回予定)

※8月13日は休講

■場所／ケイエスゴルフ後閑

■対象／市内の小学生でゴルフに関心のある人

■料金／無料(ボール代は実費が必要)

※200球10000円(当日券)×4回140000円

■定員／先着10人  
■講師／JPGAトーナメ

ントプロ 中谷 孝 氏

■持ち物／ゴルフのできる服装、運動靴、ゴルフ用手袋など

※貸出用のゴルフクラブは用意します。

■申込期間／7月3日(金) 9時～

■申込方法／申込書に必要事項を記入のうえ、ボール代を添えてお申し込みください。

■申込み・問合せ／(公財)玉野市スポーツ振興財団(レクレセンター内)  
☎32・3709

自衛官受験説明会のお知らせ

■日時／8月6日(木)、8月26日(水) 13時～15時

■対象／自衛官受験希望者または自衛隊に関して興味のある人

■場所／玉野市産業振興ビル3階 グループ研修室

※詳しくはお問い合わせください。

■問合せ／自衛隊 岡山募集案内所

☎086・224・2824  
ホームページ  
<http://www.mod.go.jp/pco/okayama/>

◆◆ 募集・お知らせ ◆◆

**玉野市文化・スポーツ  
顕彰候補者(団体)推薦  
募集のお知らせ**

本市の文化・スポーツの  
振興・発展に功績のあった  
個人及び団体を顕彰しま  
す。

■対象／平成26年度中に国  
際的及び全国的規模の展覧  
会や競技大会などにおいて  
優秀な成績を収めた個人ま  
たは団体、もしくは長年に  
わたり普及推進に貢献した  
市内在住(または本市出身)  
の個人または団体  
※小学生を除く

■申込方法／各団体から所  
定の様式により推薦してく  
ださい。

■締切／7月31日(金)

■申込み・問合せ／

文化部門：文化センター

☎31・3711

スポーツ部門：社会教育課

☎32・5577

**自衛官募集のお知らせ**

■対象／

○自衛官候補生、一般曹候  
補生：18歳以上27歳未満の  
人

○航空学生、看護学科学生  
：高卒(見込み含む)で21

お知らせ

歳未満の人

■受付期間／

○自衛官候補生

男子：年間を通じて募集

女子：8月1日(土)～9月8

日(火)

○一般曹候補生 8月1日

(土)～9月8日(火)

○航空学生 8月1日(土)～

9月8日(火)

○看護学科学生 9月5日

(土)～9月30日(水)

※詳しくはお問い合わせく  
ださい。

■問合せ／自衛隊 岡山募

集案内所

☎086・224・2824

ホームページ

<http://www.mod.go.jp/pco>

/okayama/

**認知症サポーター  
ジュニア教室**

夏休みに『認知症』につ  
いて一緒に学んでみません  
か？

■日時／8月6日(木) 10時

半～11時半

■対象／小学5・6年生(保

護者も一緒に参加できます)

■場所／すこやかセンター

■定員／30人

■料金／無料

■申込方法／8月3日(月)ま

募集

でに電話またはファックス  
でお申し込みください。  
※申込時に子どもの名前・  
学年・保護者同伴の有無を  
お伝えください。

■問合せ／長寿介護課

☎32・5534

(FAX)32・5526

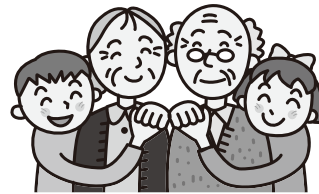

**防災士資格取得補助  
の募集**

地域の防災活動のリー  
ダーとして活躍できる人材  
を育成するため、防災士資  
格取得にかかる費用の一部  
を補助をします。

■対象／市内に住所を有す  
る人で次のいずれにも該当  
する人

・防災士研修講座を受講し  
て、防災士資格を取得する  
人

・市内の自主防災組織など

で活動する意思のある人  
・市と連携し、地域防災活  
動及び啓発活動を行う意思  
のある人  
・資格取得へ他の助成制度  
での支援を受けない人  
・市税を完納している人  
・自主防災会や自治会、町  
内会の代表者から推薦があ  
る人

■対象経費／

・防災士講座受講料(防災  
士教本を含む)

・防災士資格取得試験受験  
料

・防災士資格証登録料

■補助額／補助対象経費  
の2分の1以内とし、1人  
当たり上限3万円

(1000円未満は切り捨て)

※補助を受けるためには事  
前申請が必要になります。

詳しくはお問い合わせくだ  
さい。

■問合せ／危機管理課

☎32・5560

**全国海難防止強調  
運動「海難ゼロへの  
願い」**

■期間／7月16日(木)～31日

(金)  
〈自分の命を自分で守るた  
めの3つの基本〉

**「隠れののちゃんを探せ！」**

今月も「広報たまの」のどこかに、ののちゃ  
んのシルエットが隠れています。

どこに隠れているか探してみませんか。

(ヒント:ののちゃんは2か所に  
隠れています)

※答えは毎月、市の公式フェイス  
ブックページで発表します。



○ライフジャケット常時  
着用  
○連絡手段の確保  
○海の緊急電話118番  
海難防止強調運動玉野地  
区推進連絡会議  
■問合せ／玉野海上保安部  
交通課 ☎32・3589

これまでの入賞作品



平成二十五年度  
文部科学大臣・総務大臣賞  
小学校五年(当時)



平成二十六年年度  
文部科学大臣・総務大臣賞  
小学校四年(当時)



平成二十六年年度  
文部科学大臣・総務大臣賞  
高等学校一年(当時)

# 守ろう!「明るい選挙」

## 贈らない! 求めない! 受け取らない!

### ◎寄附の禁止

政治家が選挙区内の人に、お金や物を贈ることは法律で禁止されており、違反すると、処罰されます。また、有権者が寄附を求めることも禁止されています。寄附禁止のルールを守って、明るい選挙を実現しましょう。

### ○政治家が禁止されている寄附の一例

- ・お歳暮やお年賀、お中元・入学祝、卒業祝・病気見舞い
- ・結婚祝、香典(結婚披露宴や葬式などに自ら出席し行う場合を除く)
- ・葬式の花輪、供花・落成式、開店祝の花輪・お祭りへの寄附や差入れ・激励金、募金
- ・町内会の集会や旅行などの催物への寸志や飲食物の差入れ
- ・町内会のお祭りや旅行などの写真や動画の無償配布

なお政治家の後援団体(後援会)からの寄附も禁止行為となり処罰されます。

ただし、「後援団体の設立目的により行う行事または事業に関する寄附」は例外とされていますが、この場合も花輪、供花、香典、祝儀などや選挙前の一定期間に行うものは禁止されています。

また政治家の関係会社などから政治家の氏名を表示して選挙に関し寄附をすると処罰されます。

### ◎暑中見舞状などのあいさつ状の禁止

政治家が選挙区内の人に、暑中見舞状、年賀状などの時候のあいさつ状(答礼のための自筆によるものは除く)を出すことは禁止されています。

また政治家や後援団体が選挙区内の人に、あいさつを目的とする有料広告を新聞、雑誌、テレビなどに出すことも禁止されています。

## 「明るい選挙」ポスターコンクール

市内の児童、生徒の皆さん! 「明るい選挙」を呼びかけるためのポスターを描いてみませんか。

- 対象/小学校、中学校・高等学校の児童・生徒
- 様式/画用紙の四つ切、八つ切またはそれに準じる大きさ
- 締切/9月11日(金)
- 申込方法/学校を通じて選挙管理委員会に提出してください。
- その他/

- ・応募作品は、1人につき1作品までで、原則として返却しません。
- ・入賞作品の著作権は主催者側に属します。
- ・入賞作品には主催者から副賞が贈られます。
- ・募集要項は、各学校へ配布しています。

◆問合せ/玉野市選挙管理委員会事務局 ☎32-5568

広告



◆◆ お知らせ ◆◆



**がんばれ！たまの地域  
応援商品券発売中**

がんばれ！たまの地域応援商品券（玉野市地域共通商品券）は、地域のお祭りやイベント、企業の福利厚生、ボランティアへの謝礼、慶弔のお返し、贈答など様々な形で市民の皆さんが利用することができる市内共通の商品券です。

- 販売場所／メルカ、岡山南商工会東児支所、三井生協荘内店、玉野商工会議所
- 額面／500円
- 利用店舗／約370店
- 通用期間／販売日から6か月間
- 問合せ／玉野市商店団体連合会（玉野市商工会議所内）  
☎33・5010

**マリン玉野産業フェア**

■日時／7月23日(木) 9時～15時半

■場所／産業振興ビル3階

■内容／

- ・午前の部
- ・高校生のための職業ガイダンス
- ・企業展示、適職診断
- ・高卒求人状況説明（教員対象）

■午後

- ・事業所見学（学校を通じて事前申込みが必要です）

■問合せ／玉野公共職業安定所 職業相談部門  
☎31・1555

**公図・地籍図の閲覧と  
交付ができません**

平成26年度中の分筆・合筆を公図・地積図に反映させる修正業務のため、期間中は利用できません。

■期間／7月17日(金)～31日(金)

■問合せ／税務課  
☎32・5510

お知らせ

**下水道のお知らせ**

**6月末から西田井地、東田井地の各一部を供用及び処理開始**

平成26年度に公共下水道整備を行った西田井地、東田井地の一部について、6月30日から供用及び処理を開始しました。

**○下水道事業受益者負担金**

処理開始となった区域については、受益者負担金を新規に納めていただく必要があります。今回処理開始した地域については、平成28年4月1日に告示し、関係書類を確認していただく予定です。



**○受益者負担金の納付をお忘れなく**

第1期納期限までに受益者負担金を一括納付すると、報奨金として受益者負担金を20%控除します。

※平成27年度賦課分が対象

※受益者負担金は所有している土地が下水道使用可能になれば納付するものです。実際に使用しているかどうかでお支払いいただくものではありません。

●第1期納期限／7月31日(金)

**○3年以内に排水設備工事を**

下水道の処理が開始された地域は、3年以内に水洗化しなければなりません。

また台所や風呂場・洗濯機などから出る汚水も公共下水道へ接続しなければなりません。早期の排水設備工事をお願いします。

※浄化槽を設置している場合も同様

**○排水設備の工事は指定工事店で**

下水道への接続工事は、条例により玉野市指定の指定工事店で行わなければなりません。現在、玉野市指定工事店は128社登録されています。

※指定工事店とは、市が基準を設けて指定している事業所のことです。

**○水洗便所設置奨励金制度**

処理開始後、1年以内に排水設備工事の完工検査が完了した場合は、1棟につき1万円の水洗便所設置奨励金を交付します。

※法人、官公署、私道申請によって「取付ます」を設置した場合などは除きます。

**○水洗便所改造資金融資あっ旋制度**

排水設備工事のうち、水洗便所の改造費用については最高80万円までの融資あっ旋制度があります。

■条件／

・処理開始後3年以内に排水設備の完工検査が完了すること

・連帯保証人がいること

※現在の利子負担は、年利1.2%です。

■問合せ／下水道課 ☎32-2777



## 玉野市霊園

### ○使用者を募集しています

現在、提供できる区画が多数あります。申込希望の順番に紹介しますので、必要な人はお早めにお申し込みください。使用資格、あっせん手続など、詳しくはお問い合わせください。

### ○使う予定のない区画を持っていませんか

将来、墓石の建立や納骨をする予定が全くない区画を持っている人はいませんか。

不要な区画を、平成28年4月1日以降になって返還する場合、使用者の状況によっては、変更後の還付率が適用される可能性がありますので、今年度中、お早めにお問い合わせください。

※使用者が亡くなっている霊地を返還する場合、返還手続きの前に必ず承継手続きが必要です。

※還付率の変更など、詳しくはお問い合わせください。

### ○承継手続きが滞っていませんか

市外の住所の人が区画の使用を承継する場合でも、代理人(市内在住の独立して生計を営む成年)を選定する必要がなくなりました。平成28年4月1日以降に承継手続きを行うと、変更後の使用料の還付率が適用されることとなりますので、該当の人はお早めにお問い合わせください。

■問合せ／市民課 ☎32-5521

## 危険物取扱者保安講習会

危険物取扱者免状の所持者で危険物取扱作業に従事している人は、3年ごとに「危険物の保安に関する講習」を受けなければなりません。

受講を怠ると免状の返納を命ぜられることがありますので、該当する人は必ず受講してください。

■日時／9月9日(水)

・午前 10時～13時

・午後 13時半～16時半

■場所／レクレセンター

■対象／危険物取扱者免状所持者のうち、危険物取扱作業に従事している人

■料金／4700円(岡山県収入証紙)

■申込方法／消防本部本署及び出張所にある受講申込書でお申し込みください。

■申込期間／7月13日(月)～31日(金)

■申込先／岡山県危険物安全協会連合会

〒700-0823

岡山市北区丸の内2-12

20 内山下ビル3階

■問合せ／消防本部予防課

☎31-5712

## 国民年金の免除制度

収入の減少や失業などにより保険料の納付が経済的に困難な場合は免除の申請ができます。

○本人・配偶者及び世帯主の前年所得により年金事務所所定審査されます。

○30歳未満の人は本人及び配偶者の所得で基準を満たせば、保険料納付が猶予される若年者納付猶予制度があります。

○保険料の納付期限から2年を経過していない期間(申請時点から2年1か月前までの期間)について、さかのぼって免除などを申請できます。

■免除期間／将来受ける老齢基礎年金などの受給資格期間に含まれます。

■申込方法／印鑑と年金手帳をお持ちになり、保険年金課へお申し出ください。

■問合せ／保険年金課

☎32-5528

## 不法電波をシャットアウト!

電波のルールを守りましょう。

電波は警察や消防・救急

2015年 市町村振興宝くじ

今年は、サマージャンポ宝くじ

史上最高額 7億円

1等・前後賞合わせて

サマージャンポ宝くじ

●発売期間 '15 7/8水～7/31金

●抽選日 '15 8/11火

サマージャンポミニ 7000万と同時発売

この宝くじの収益金は市町村の明るく住みよいまちづくりに使われます。

公益財団法人岡山県市町村振興協会



用など、私たちの生活の安心・安全のために使われています。不法電波は通信を妨害し、生活や安全を脅かします。

不法電波局を開設した場合は1年以下の懲役または100万円以下の罰金、不法電波で重要な無線通信を妨害した場合は5年以下の懲役または250万円以下の罰金の対象になります。

■問合せ／中国総合通信局 不法無線局 混信・妨害相談 ☎082-222-3332

**若者就職支援セミナー**

■内容／企業が求める人物像の理解、効果的な自己PR法の習得、模擬面接、マナー講座など  
 ■受講資格／就職を目指すおおむね40歳までの人  
 ■日時／7月14日(火)、8月11日(火)  
 ■場所／岡山会場(第1セントラルビル5階)  
 ■申込方法／電話、ファックス、またはホームページにて住所・氏名・年齢・電話番号・受講希望日・受講場所を記入のうえ、お申し込みください。  
 ※詳しくはお問い合わせください。  
 ■申込み・問合せ／おやかま若者就職支援センター  
 ☎086・236・1616

**各種検診**

**成人の健康づくり**

場所：すこやかセンター

22 水 フレッシュ体操教室 10時～11時半  
 いきいき体操教室 13時半～15時

**特定健康診査・大腸がん検診・前立腺がん検診・肝炎ウイルス検査**

対象：40歳以上  
 料金：まるごと検診ガイドブックをご覧ください

2 木 銚立公民館 8時半～10時半

**大腸がん検診**

対象：40歳以上  
 料金：まるごと検診ガイドブックをご覧ください

3 金 田井市民センター 9時半～11時

**胃がん検診**

対象：40歳以上  
 料金：1,100円(70歳以上：300円)

8/3 月 すこやかセンター 7時～8時半

5 水 文化センター 7時～8時半

6 木 文化センター 7時～8時半

**骨粗しょう症検診**

対象：18歳～70歳までの女性  
 料金：500円

3 金 すこやかセンター 13時半～14時半

8/7 金 すこやかセンター 13時半～14時半

※ストッキングの着用は避けてください。

**献血**

8/6 木 市役所 10時～12時

13時～15時半

※行事などの詳しい内容については各戸配布の『まるごと検診ガイドブック』をご覧ください。

■問合せ／すこやかセンター  
 ☎31-3310

**全国斉養育費相談会  
 こどもの笑顔のために**

岡山県青年司法書士協議会と全国青年司法書士協議会では、養育費に関する相談会を開催します。  
 ■日時／8月2日(日) 10時～16時  
 ■相談窓口／  
 ○電話相談(当日のみ)  
 ☎0120・567・301  
 ○窓口相談 岡山県司法書士会館4階(岡山市北区駅前町2・2・12)  
 ※秘密は厳守します。  
 ■問合せ／岡山県青年司法書士協議会(西上)  
 ☎086・485・3301

(FAX) 086・236・1630  
<http://www.y-workokayam.a.jp/>

**日本脳炎の予防接種を受けましょう!**

下記の対象者で、まだ予防接種を受けていない場合は、接種を受けましょう。なお、対象者は無料で予防接種を受けられます。

■第1期初回の対象者および接種回数／

生後6か月～生後90か月未満の人(標準的には3歳)・6日以上あけて2回(標準的には6日～28日の間隔)

■第1期追加の対象者・接種回数／

生後6か月～生後90か月未満の人(標準的には4歳)・第1期初回終了後6か月以上あけて1回(標準的には概ね1年の間隔)

■第2期の対象者・接種回数／

9歳以上13歳未満の人(標準的には9歳)・1回

※標準的な接種期間・間隔とはその病気の特徴から最も適切と考えられている接種時期のことです。

※平成7年4月2日から平成19年4月1日生まれで、まだ予防接種を受けていない人は、20歳になる前日まで必要な回数、無料で接種を受けられます。

■問合せ／すこやかセンター ☎31-3310

お知らせ

広告

# 文化センターガイド

## ●ギャラリー

7月2日(木)～5日(日) 9時～17時  
 7月8日(水)～11日(土) 9時～17時  
 7月14日(火)～19日(日) 9時～17時  
 7月23日(木)～24日(金) 9時～17時

光葉仮名書道会  
 第27回 光葉会仮名書道展 最終日16時まで  
 玉野市老人クラブ連合会  
 第44回 老人クラブ作品展  
 初日13時～最終日14時まで  
 銚子写友会 写真展 最終日16時まで  
 民間文化芸術交流協会 北京・天津児童文化交流団 美術交流 初日12時～

中央公民館  
 ☎31-3711

## \*\*\*新着図書のご案内\*\*\*

「ズルさ」のすすめ 佐藤 優  
 岡山・香川を島はしご  
 ROOTS BOOKS  
 戦国武器甲冑事典 中西 豪  
 コウケンテツのごはん食  
 コウ ケンテツ  
 ばんざいまたね 萩本 欽一  
 頂点への道 錦織 圭  
 余命 五木 寛之  
 トットひとり 黒柳 徹子  
 孫物語 椎名 誠  
 武道館 朝井 リョウ  
 若冲 澤田 瞳子  
 世界はゴ冗談 筒井 康隆  
 人類最強の初恋 西尾 維新  
 山月庵茶会記 葉室 麟  
 過ぎ去りし王国の城 宮部 みゆき

※最新の新着図書については、図書館だよりをご覧ください。(各市民センターにあります)

## おはなしとんどんランド

とき 7月11日(土) **入場無料**  
 11時～11時半  
 ところ 文化センター1階  
 憩いの読書室  
 テーマ えほんをもって  
 でかけよう!  
 内容 読み聞かせ、紙しばい  
 など

## おはなしのひろば

**入場無料**  
 とき 7月25日(土)  
 11時～11時45分  
 ところ 文化センター1階  
 第1研修室  
 テーマ いきものとなかよし  
 内容 読み聞かせ、工作・手あそび など

## 7月の展示コーナー

次のテーマに沿った本を展示しています!  
 〈一般書〉 涼を感じるこの1冊  
 〈児童書〉 いきものとなかよし

## 移動図書館めばる号の巡回

※天候により連休する場合があります。

7月1日 (第1水曜日)	10時～10時半 10時50分～11時半 14時～14時半	大崎公民館 横田公民館 日比幼稚園前
7月8日 (第2水曜日)	10時～10時半 10時50分～11時半 14時～14時半	玉原公園(交番となり) 荘内南幼稚園前 向日比1丁目コミュニティハウス
7月17日 (第3金曜日)	10時～10時半 11時～11時半 11時50分～12時半 14時半～15時	さくらのさく郷 ケアハウス コスモス 番田公民館 東紅陽台2丁目集会所

## 図書館News

優しい言葉で日常への思いを綴った詩人「長田 弘」さんの追悼展示を行っています。  
 カウンター前に全集、他多数の作品あり!ぜひ手にとってご覧ください。

図書館  
 ☎31-3712

7月の休館日  
 中央公民館・図書館

6日(月)、13日(月)、20日(月・祝)、21日(火)海の日振替、27日(月)

広告

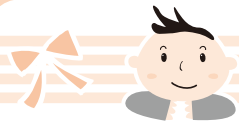

# 子育て応援ページ



## 子育て支援センターだより ～あなたの子育て応援します～

(子育て支援センターを中心に市内保育園も一緒に応援します)

### 子育て広場(園庭開放)へどうぞ!

園庭開放は、同世代の子どもたちと出会うチャンスです。

ぜひ、遊びに来てください。

■開放日/毎週火曜日・木曜日  
(9時半～11時)

■対象/就学前のお子さんと保護者

■園開放行事/

7月 2日(木)七夕まつり…各支援センター

7月23日(木)夏まつり…各支援センター

※各保育園の園庭開放日(支援センター以外)

【7月実施日】 田井7・15日 宇野8・23日

玉認定こども園7・23日 和田1・15日

渋川7・29日 大崎15・30日 八浜7・21日

後閑1・15日 サンマリン認定こども園1・22日

日 銚立1・15日 紅陽台ちどり8・22日

※7月中旬から水遊びを始めます。着替えとタオルを持って遊びに来てください。

### 子育て相談のお知らせ

保健師が来園し、発育・健康などについて相談をお受けします。

■利用日/月～金曜日(電話、または来園)

■保健師来園日

玉原保育園 7月14日(火) 10時～10時半

築港ちどり保育園 7月16日(木) 10時～10時半

### 出前保育について

幼児クラブやサークル、グループなどの要請で、リズム遊びや親子遊びなど様々なあそびのお手伝いをします。

■利用日/月～金曜日(要予約)

■利用方法/電話、または来園

### 子育て広場(プレイルーム)へどうぞ!

保育士が訪問しています。

■日時/7月8日(水)

■時間/10時半～11時半

■場所/すこやかセンター プレイルーム

■問合せ/

地域子育て支援センター

玉原保育園/玉原2-7-41

☎31-6192

築港ちどり保育園/築港2-15-16

☎21-3347

槌ヶ原ちどり保育園/槌ヶ原978-1

☎71-3042

子育て支援課

☎32-5554

### 親子の健康づくり

場所: すこやかセンター ☎31-3310

★印の行事は予約制 ☆印の行事は案内文をお送りします

日曜日	事業名	時間
2 木	★幼児の発達相談	9時～
3 金	☆乳児健診(H26年9月生)	13時15分～14時
6 月	★わんぱく教室	16時～17時
8 水	育児相談	10時～11時
13 月	★わんぱく教室	16時～17時
14 火	☆3歳児健診(H24年1月生)	13時15分～14時
16 木	☆1歳6か月児健診(H25年12月生)	13時15分～14時
21 火	★幼児の発達相談	9時～
22 水	らくらく離乳食教室	13時半～15時
27 月	★わんぱく教室	16時～17時
28 火	☆ルママむっぴー健診(妊娠6か月)	13時半～14時
8/3 月	★わんぱく教室	16時～17時
4 火	☆3歳児健診(H24年2月生)	13時15分～14時
6 木	★幼児の発達相談	9時～
7 金	☆乳児健診(H26年10月生)	13時15分～14時

広告





# 子育て応援ページ

## 児童館だより ☎32-3778

### ●わくわくランド(巡回児童館)

- 日時/7月3日(金) 10時~11時
- 場所/日の出ふれあい会館
- 内容/手遊び・ボールプール  
七夕飾り作り など
- 対象/0歳~就園前の子どもと保護者



参加自由

### ●ぶちにごタイム

- 日時/7月2日(木)・9日(木)・16日(木) 14時~(15分程度)
- 場所/児童館
- 内容/手遊び・ふれあい遊び・パネルシアターなど
- 対象/0歳~就園前の子どもと保護者

参加自由

### ●えほんの時間

- 日時/7月1日(水)・8日(水)・15日(水)・22日(水)・29日(水) 10時半~
- 場所/児童館
- 内容/絵本や紙芝居などの読み聞かせをします。
- 対象/0歳~就園前の子どもと保護者

参加自由

### ●チャレンジランキング ~チャンピオンを目指そう~

- 実施期間/7月17日(金)~8月16日(日)
- 場所/児童館
- 内容/●ペーパーチャレンジランキング  
・アップルチャレンジ  
●その他のチャレンジランキング  
・カップタワー  
・紙ちぎりのぼし

参加自由

※チャレンジする時は、職員に声をかけてください。

- 対象/幼児~高校生

### ●ひやっとドッキリ!お化け屋敷

- 日時/8月9日(日)  
第1部 10時~10時45分  
第2部 11時15分~12時
- 場所/児童館
- 定員/第1部・2部ともに先着50人
- その他/暴風警報が発令された場合、8月11日(火)に延期します。

### ●にこにこタイム

- 日時/7月10日(金) 10時半~(1時間程度)
- 場所/児童館
- 内容/手遊び、制作遊び など  
※支援センターの先生と遊ぼう!
- 対象/0歳~就園前の子どもと保護者

参加自由

### ●木工教室~オリジナルのCDラックを作ろう~

- 日時/8月22日(土) 9時~15時
- 場所/児童館
- 対象/小学生親子~中学生  
(小学4年生以上であれば子どものみの参加可)



- 定員/先着16組
- 参加費/1,000円
- 準備物/お茶・汗拭きタオル・上靴・昼食  
※動きやすい服装でお越しください。
- 申込期間/7月5日(日) 9時~受付開始  
※電話可  
※受付時間は9時~17時、7月26日(日)まで受付  
※家族分のみ受付します。  
※定員になり次第締切
- その他/暴風警報が発令された場合、8月25日(火)に延期します。

- (休館日) 7月3日(金)・4日(土) ※・6日(月)・13日(月)・20日(月)・27日(月)  
※4日(土)は午前中休館、13時から開館します。

### おもちゃの病院

- 日時/7月25日(土) 9時半~12時
- 場所/すこやかセンター ワークプラザ
- 対象/親子で来院できる人
- 料金/原則無料  
※壊れたおもちゃと部品、説明書、新しい電池をお持ちください。ただし、コンピューターゲーム機は取り扱えません。  
※修理見習いドクター、一緒に活動してくれる人を募集しています。ぜひ一度見学に来てください。詳しくはお問い合わせください。
- 問合せ/玉野おもちゃの病院事務局(田淵)  
☎71-3928



広告

子育て

**水道修繕当番表**

カレンダーの月曜日をご覧ください。

- 期間は、月曜日朝8時から翌週月曜日朝8時
- 東児・山田地区は(有)コーサン商会(☎66-5219)へ
- 問合せ/水道課 ☎33-9666

**玉野けいりん**

開催案内と配当金 61#  
☎0180-998866 (レース実況)  
☎0180-998811 (2車単・3連単)  
☎0180-998812 (2枠複・2枠単・2車複・3連複・ワイド)  
※開催日が重なって、特に記載がない場合は、全レース併売です。

**各種相談**

	日時	場所	問合せ
なやみごと相談(行政・人権相談)	7月15日(水) 9時～12時	玉 市民センター	☎32-5506
心配ごと相談	毎週金曜日 13時半～15時半	社会福祉協議会	☎31-5601
男女の日常相談	水・祝日を除く 毎日9時～16時	日の出 ふれあい会館	☎33-7867
消費生活相談	7月13日、27日(月) 9時半～12時	市役所1階 市民相談室	市民課 ☎32-5521
市民法律相談	7月10日(金) 13時～16時	市役所1階 市民相談室	☎32-5506 (予約制。7月1日から市民相談室へ)
法律相談	7月21日(火) 10時～15時	社会福祉協議会	☎31-5601 (予約制)
調停相談	今月はお休みです	文化センター	☎21-2908
財産問題相談	今月はお休みです	社会福祉協議会	☎31-5601 (予約制)
相続・境界線等 財産の手続き相談	7月9日(木) 13時半～15時半	社会福祉協議会	☎31-5601 (予約制)
男女共同参画の法律相談	7月18日(土) 13時～16時	日の出 ふれあい会館	☎33-7867 (予約制)
心理教育相談 就学相談 学校問題相談	平日 8時半～17時15分	教育サポートセンター	☎33-5115
県中央児童相談	7月23日(木) 10時～	教育サポートセンター	☎33-5115
介護相談	平日 8時半～17時15分	社会福祉協議会	☎31-5601
身体障害者相談	毎週月曜日(祝日除く) 10時～15時	すこやかセンター 障害者連絡交流室	☎32-3840
知的障害者(児)相談	毎週月曜日(祝日除く) 10時～15時	NPO 法人かもめ(宇野 1-30-11)	☎21-3758
精神保健福祉相談(予約制)	7月27日(月) 13時半～15時	こころの里	☎086-272-3934 7月24日(金)までに備前保健所へ
労務無料相談(予約制)	毎週水曜日(第5水曜日を除く)	社会保険労務士会(岡山市北区 野田屋町2-11-13)	☎086-226-0164 前日までに社会保険労務士会へ
障害者就労相談	平日 8時半～17時15分	障害者就労支援センター	☎32-1113
住宅無料相談会(予約制) リフォームなど	8月10日(月) 13時半～	水道庁舎1階 会議室	7月31日までに都市計画課へ ☎32-5544
年金相談(予約制)	8月4日、18日、25日(火) 10時～12時、13時～16時	メルカ3階 ホール1 ※18日は 日比市民センター	7月1日から岡山西年金事務所へ ☎086-214-6541
			※岡山西年金事務所が岡山県社会保険労務士会に運営を委託しています。
特設人権相談	今月はお休みです	レクレセンター	福祉政策課 ☎32-5556

金	土
3	4
10	11
17	18
☎ 寛仁親王牌弥彦場外 (GI)～20日	
24	25
	☎ 福井記念場外 (GIII)～28日
31	

**《人口の動き》**

H27.5月31日現在 ※( )内は前月比 ※住民基本台帳に記載されている数値

●世帯数 27,946 ( 8)	●出生 28人
●人口 62,327 (-54)	●死亡 60人
●男 30,267 (-5)	●転入 110人
●女 32,060 (-49)	●転出 130人
	●その他 2人 (転出取消等)

# 7月

## 休日当番医

(診療時間)

- 内科 9時～17時
- 外科 9時～17時
- 歯科 9時～12時

都合により、当番医が変更になる場合があります。

※小児救急医療電話相談  
#8000、または086-272-9939  
休日：18時～翌朝8時  
平日：19時～翌朝8時

## 市民病院情報コーナー

- 脳ドック(要予約) ●禁煙外来(要予約)
- 日時/毎週月曜 10時～
- 日時/毎週木曜 14時～16時
- 場所/2階ドック室
- 場所/1階外来
- ◆問合せ/市民病院 ☎31-2101

シータクコールセンター ☎31-1411 (予約受付時間/7時～17時) おかけ間違いのないようご注意ください。

日	月	火	水	木
<p>※休日当番医の内科、外科、歯科をよくご確認ください。</p> <p>内科 外科 歯科</p> <p>粗大ごみ</p>	<p><b>延長日</b> 市役所窓口業務</p> <p>住民票・税証明の発行等、取扱業務は限られます。 ○窓口延長日/1日、8日、15日、22日、29(水)17時15分～19時 □日曜開庁/5日、8月2日(日)8時半～17時15分</p>		<p> (南)加藤水道工業所(築港)～6日 ☎21-3482</p> <p>1</p>	<p>2</p> <p> 小松島記念場外(GIII)～5日</p>
<p> 東条小児科医院(迫間) ☎71-5110</p> <p> みやもと整形外科(東紅陽台) ☎71-3030</p> <p> 三宅歯科医院(玉) ☎21-3210</p> <p>5</p>	<p> (株)田中水道工業所(玉)～13日 ☎31-3093</p> <p>6</p> <p> 広島場外(FI)～8日</p>	<p>7</p>	<p> 糖尿病教室(市民病院2階ドック控室)13時半～15時</p> <p>8</p> <p> 玉野ミッドナイト(FII)～10日</p>	<p>9</p> <p> 前橋記念場外(GIII)～12日</p>
<p> 原田内科クリニック(宇野) ☎31-1717</p> <p> 三宅内科外科医院(槌ヶ原) ☎71-2277</p> <p> 三宅康正歯科医院(田井) ☎32-2418</p> <p>12</p>	<p> (南)ハチスイ(八浜町大崎)～20日 ☎51-1062</p> <p>13</p>	<p> 防府場外(FI)～16日</p>	<p>14</p> <p>15</p>	<p>16</p>
<p> 海岸通りクリニック(宇野) ☎31-3400</p> <p> 近藤医院(東田井地) ☎41-1061</p> <p> 藤原歯科医院(八浜町八浜) ☎51-2078</p> <p>19</p>	<p> 玉野市民病院(宇野) ☎31-2101</p> <p> 玉野三井病院(玉) ☎31-4187</p> <p> 赤司歯科医院(宇野) ☎32-1289</p> <p> 常山工業(南)(広岡)～27日 ☎71-1305</p> <p> 粗大ごみ持込受付(東清掃センター) ☎21-3383</p> <p>20</p>	<p> 防府場外(FI)～23日</p>	<p> 糖尿病教室(市民病院2階ドック控室)13時半～15時</p> <p>22</p>	<p>23</p>
<p> 石井医院(築港) ☎21-2743</p> <p> 宇野八丁目クリニック(宇野) ☎33-8080</p> <p> あさの歯科医院(玉原) ☎31-7722</p> <p> 粗大ごみ持込受付(東清掃センター) ☎21-3383</p> <p>26</p>	<p> 藤田設備(日比)～8月3日 ☎81-0268</p> <p>27</p>	<p>28</p>	<p>29</p>	<p>30</p> <p> 四日市記念場外(GIII)～8月2日</p>

### KCT 番組表

デジタル 312チャンネル

■問合せ/秘書広報課 ☎32-5533

### 7月の放送スケジュール

- 9:30 たまのニュース
- 14:30 たまのニュース
- 15:30 再放送番組
- 19:30 たまのニュース
- 20:30 再放送番組
- 0:30 たまのニュース
- 1:30 再放送番組

★たまのニュース/  
KCTワイドで放送された玉野市の出来事を2週間ごとにまとめて、放送します。  
★再放送番組/  
これまでに放送した市民チャンネルを放送します。

### 納期のお知らせ

納期限 7月10日(金)  
水道料金・下水道料金2期  
納期限 7月31日(金)  
固定資産税(2期)、国民健康保険料(1期)、介護保険料(1期)、後期高齢者保険料(1期)



玉野市フェイスブック連動企画



# たまののびきごと

<http://www.facebook.com/tamanocity>

いいね! **2052**<sup>\*</sup>人 (6月1日現在)  
※玉野市フェイスブックページのいいね!の数



6月7日(日)  
**たまの渋川ビーチサッカー大会**

渋川海岸で、たまの渋川ビーチサッカー大会が開催されました。  
 当日は天気も良く、絶好のビーチサッカー日和となりました。そのため、参加者、応援する人などたくさんの方が集まり、砂浜の上で繰り広げられる熱戦に、声援と歓声で大会は大変盛り上がりしました。



5月24日(日)  
**イギリスフェア**

深山イギリス庭園でイギリスフェアが開催されました。  
 イギリスからバグパイプ奏者が来日し、本場の生演奏が行われました。その音



色を聴きながら、最新のイギリス車の展示、紅茶とケーキを楽しむなど、イギリスの文化を体験できるイベントで、たくさんの方が訪れました。

## 編集後記

春が終わり、夏の季節となりましたね。日も高くなり、暑さに汗を流すことが多くなりました。なにより日焼けの心配が一番肝心なところですよ。日焼け止めの準備をしないと。

さて、たまの・港フェスティバルの盛り上がりや皮切りに、各地区でいろいろな夏祭りが近づいて来ますね。広報としても忙しくなるこの時期、暑さ対策に苦労しますが、日焼け対策も万全を期しましょう。でないと熱中症になったり、日焼けで痛くてお風呂で叫んじゃいますからね。

すでに facebook を見てくれた人はご存じかもしれませんが、ついに 2,000 いいねを達成しました! 皆さんあつての facebook。これからもいいねと言っていたいただける記事を書いていけるよう、広報紙ともども頑張っていきます!



5月29日(金)  
**しいたけ収穫体験**

築港ちどり保育園できのこフェスティバル・しいたけ収穫体験が行われました。

収穫したしいたけは、市内の栽培業者から提供された菌床を、園児たちが育てたものです。園児たちは楽しそうに、そして一生懸命に収穫し、どこか誇らしげな顔を



しているように見えました。  
 きっと美味しいしいたけになったでしょうね。お腹がすいてきます・・・。



5月16日(土)・17日(日)  
**たまの・港フェスティバル**

宇野港一帯で、たまの・港フェスティバルが開催されました。

玉野市を挙げての一大イベントは、たくさんの方が来場し、いろいろなイベントや多くの出店にぎわっていました。

中でも今年は帆船「日本丸」が来航し、セイルドリルと一般公開が行われました。世界に誇る日本の帆船は堂々たる姿で、来場した皆さんを魅了し、またとない機会に目を凝らしていました。



また、帆船「みらいへ」や巡視艦「りゆうおう」も来航し、一般公開や「みらいへ」による体験航海など、会場を盛り上げてくれました。

その他、ほほえみマリン大使のお披露目イベント、海の駅認定式、ダンスパフォーマンスやたくさんイベントが行われました。

