

広報

たまの12

2022
No.1264



詳しくは
21ページを
チェック!!

特集 たまの子育てスポット

玉野市
PayPay
たまの子育て!キャッシュレス決済ポイント付与キャンペーン
対象店舗でPayPayでお支払いすると
PayPayポイント
最大 **20%**
戻ってくる
対象金額
1,000円以上5,000円未満
キャンペーン期間:2022年 12月1日・12月31日まで

主な記事

- ◆感染症対策「ワクチン接種」
- ◆防災「自主防災組織」
- ◆年末年始のお知らせ
- ◆公共施設を考えるVol.6
- ◆タマノシェア「キャッシュレス決済ポイント付与キャンペーン」
- ◆栄養委員のちょっとお助け1品レシピ「冬」

10月27(木)、28日(金)に、3年ぶりのイベント「いっしょにあそび!」を開催しました。2日間で約100人の家族が集まり、参加した人はイベント再開の喜びと子育て家族同士で交流できる嬉しさを実感していました。(関連記事2,3ページ)
レクレーション 令和4年10月28日撮影

／たまのの／

子育てスポット

知るともっとうれしい



コロナ禍だからこそ、つながる輪

近年のコロナ禍により、これまで以上に子育てに関する心配ごとが増えたり、お母さんやお父さんたちが情報交換できる機会が少なくなったりしています。社会から孤立しやすいといわれる「子育て」ですが、そんな子育ての悩みや不安に寄り添うスポットがあります。ウィズコロナでも、安心して利用できるサポートや親子で参加できるイベントについて知り、子育て家族の輪を広げませんか。



「一時保育」 冠婚葬祭、仕事、病気など一時的に子どもを預けたいときに利用できます(事前登録制)

- 時** 8時半～17時の間で必要な時間(月～土曜日)
- 場** ○各子育て支援センター
○サンマリン認定こども園
- 対** 住民票が市内にあり、保育園、認定こども園、幼稚園などに通っていない子ども(6か月～就学前)
- ※里帰り出産で利用する場合は、住民票が市外の子どもでも利用可
- 料** 1日1,800円(おやつ・昼食を含む)
- 日数** 月13日以内
- ※登録方法や要件など、詳しくは希望する施設へお問い合わせください。
- 問** 各子育て支援センター(右記参照)
サンマリン認定こども園 ☎43-9880

子育て支援センター

子育て支援センターは、玉原認定こども園、築港ちどり保育園、槌ヶ原ちどり保育園の3施設内にあります。子どもたちの遊び場の提供や親子で参加できるイベントの開催、気軽にできる育児相談などを行っています。お母さんやお父さんがほっとできる施設なので気軽にご利用ください。

- 問** 子育て支援センター
- 玉原認定こども園 ☎31-6192
- 築港ちどり保育園 ☎21-3347
- 槌ヶ原ちどり保育園 ☎71-3042

「子育てファミリー・サポート・センター」 子どもの預かりや送迎のサポートをします(会員登録制)



ファミサポ☒

- 対** 市内在住で生後3か月～10歳未満の子ども
- 料** 子ども1人あたり1時間
基本時間(7時～19時)……600円
基本時間外または土日祝……800円

P8も
チェック

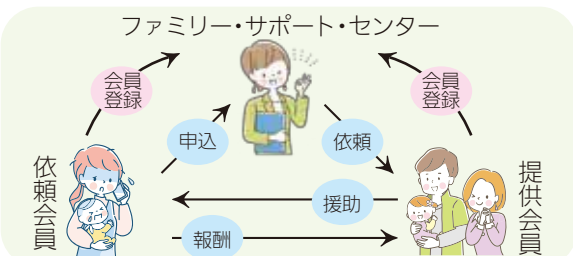

子どもを預かってほしいとき、どんなサポートがありますか

児童館

児童館は0歳から18歳までの子どもが自由に利用できる施設です。安全にのびのび遊べる環境を備えており、育児中のお母さんやお父さんたちが気軽にお話したり情報交換したりできる集いの場となっています。

予約が必要なイベントもありますので、詳しくは児童館HPなどをご覧ください。

- 問** 児童館(レクレセンター内)
☎32-3778



児童館HP

たまのの子育てスポット2つを紹介

記
説
明

日
日
時

時
間

場
場
所

対
象

料
料
金

問
問
合
せ

HP
ホ
ー
ム
ペ
ー
ジ

毎月のイベント内容や日程など、詳しくは、P23「たまのこ子育てサポート」をご覧ください。

利用者支援や子育てガイドもあります

ちゃいるどはうす「ももちゃん」(利用者支援事業)

- ～このようなサポートを行っています～
- 相談先の紹介
- 子育て支援に関する情報提供の窓口
- 悩みをどこに相談したらいいかわからないときや、子育て支援の情報が知りたいとき、必要な情報を伝えたり一緒に探したりします。
- キッズスペースの開放
- 好きな時間に来て自由に遊ぶことができます。
- ☐月～金曜日 8時半～17時
- イベントの実施
- 月に1～2度イベントを行っています。
- ☐場 サンマリン認定こども園内
- ☎ 090-4699-5573(専用電話)

つながらなかった場合、こちらから折り返します

子育て支援ガイドブック「たまの子育てガイド」

- 子育てをする人に役立つ情報を幅広くまとめたガイドブックです。
- <タイミング別>
- 妊娠期・出産期 ○産後期
 - 乳児期・幼児期
- <目的別>
- 預けたいとき ○学校情報 ○発育に関する相談など、子育て情報の保存版としてお役立てください。
- 配布方法**
- 妊娠届受付時に、親子健康手帳と一緒に配布。
※市HPにも掲載しています。
- ☎ 就学前教育課 ☎ 32-5573
- 



親子で遊べたり、参加したりできるイベントはありますか



「園庭開放」

P23もチェック



就学前の子どもであれば誰でも利用できます。気軽に遊びに来てください。

子どもが遊べるだけでなく、お母さんたちの情報交換の場としても利用できます。



子育て支援センターのほかにも 保育園・認定こども園・幼稚園で実施中!

3年ぶりイベント「いっしょにあそぼ!」

コロナ禍で中止していたイベントを10月に再開しました。ボールプール・カラートネル・すべり台・ジャンボ積み木などで自由に遊べて、うたやパネルシアターなどを楽しめます。



「いっしょにあそぼ!」は、年に2回レクレーターで実施しています。

赤ちゃんコーナーもあり、保育士がそばにいるので、0歳から安心して参加できます。



「子どもたちの遊び場」

親子や友だちと楽しい時間を過ごせます。授乳室やおむつ交換台なども設置しているので、気軽に遊びに来てください。

☐火～日曜日 9～12時、13～16時



卓球台やビリヤード台、桌上ゲームができる図書室などで遊べます。

乳幼児用のおもちゃスペースもご利用ください。



乳幼児対象の「多彩なイベント」

P23もチェック

毎月恒例の手遊びや大型絵本などが楽しめるイベントや、季節に応じたイベントがあります。また、小学生対象のイベントもあります。



▲わくわくランド(巡回児童館)



▲びよびよタイム



▲えほんの時間



▲にこここタイム

◆ イベント・講座 ◆

記
説
明
期
間
時
間
場
所
料
金
申
込
み
問
合
せ

令和5年 干支



にちなんだ生き物展



渋川マリン水族館で、令和5年の干支「卯(う)」にちなんだ海の生き物を展示します

期 12月10日(土)～令和5年1月31日(火)

※毎週水曜日と、12月29日(木)～31日(土)は休館

時 9時～17時(入館は16時半まで)

料 入館料(15歳以上500円、5歳以上15歳未満250円)

※5歳未満無料

場 圃 渋川マリン水族館(海洋博物館) ☎81-8111



アイゴ

英名は「ラビットフィッシュ」。口が小さくて顔がウサギに似ていることから名付けられたらしい。



トビハゼ

中国名が「海兎」。陸上をウサギのようにぴょんぴょん跳びはねる。

ウミウサギガイ

貝殻は真っ白で、ウサギのよう。生きているときは黒い外套膜に覆われていて別の生き物のように見える。



マンジュウイシモチ

長いヒレがウサギの耳を思わせる。また、目が赤いところがウサギらしい。



第3期スポーツクラブ教室受講生募集

圃レクセンター ☎32-3709

○レクセンター

曜日	教室名	対象	定員	回数	開講予定日	時間
火	ボディメンテナンスヨガ	成人	20	10	1/10	10:00~11:30
	初めてのベリーダンス	成人	10	8	1/17	14:00~15:00
	火曜ヨガ	成人	40	10	1/10	13:45~15:15
	新体操	年長以上	40	10	1/10	17:00~18:30
	子どもフラダンス(キキクラス)	小学生	20	10	1/10	17:45~18:45
	やさしいフラダンス	成人	25	10	1/10	19:00~20:30
	ジュニアパレーボール	小・中学生	30	10	1/10	19:00~21:00
	バドミントン	成人	20	10	1/10	20:00~21:30
水	やさしいピラティス&ヨガ	成人	30	10	1/11	9:10~10:10
	エンジョイピクス	成人	30	10	1/11	10:20~11:20
	リラックス体操	成人	30	10	1/11	11:30~12:15
	レクダンス	成人	30	10	1/11	10:00~12:00
	卓球(中級)※アリーナ	成人	10	10	1/11	10:00~11:30
	卓球(初級)	成人	10	10	1/11	13:00~14:30
	卓球(中級)	成人	10	10	1/11	14:45~16:15
	楽しい体育の時間	中高年	20	10	1/11	13:30~15:30
	幼児トランポリン	4歳以上の幼児	20	10	1/11	16:00~17:00
	児童トランポリン	小学生	20	10	1/11	17:10~18:10
木	インドアジュニアテニス	小1~小3又は初心者	10	10	1/11	16:45~17:45
	インドアジュニアテニス	小4~小6又は経験者	10	10	1/11	17:45~18:45
	リラックスヨガ	成人	40	10	1/11	19:30~20:30
	太極拳入門	成人	30	10	1/12	10:00~11:15
	筋膜リリース	成人	20	10	1/12	13:00~14:00
	木曜ヨガ	成人	40	10	1/12	14:30~16:00

○レクセンター

曜日	教室名	対象	定員	回数	開講予定日	時間
木	幼児体操(木曜)	4歳以上の幼児	20	10	1/12	16:00~17:00
	児童体操(木曜)	小学生	20	10	1/12	17:10~18:10
	初めてのダンス	4歳~小3	30	10	1/12	17:30~18:20
	ジュニアK-POP	小4~小6	30	10	1/12	18:30~19:30
	K-POP中高生	中高生	30	10	1/12	19:40~20:40
	金	太極拳	成人	30	10	1/13
初めてのインドアテニス		成人	12	10	1/13	9:00~10:10
インドアテニス		成人	12	10	1/13	10:10~12:00
リズムダンス		成人	30	10	1/13	10:30~11:30
やさしいピラティス&ヨガ		成人	15	8	1/20	13:00~14:00
正しい健康づくり		成人	20	10	1/13	14:00~15:30
幼児体操(金曜)		4歳以上の幼児	20	10	1/13	16:00~17:00
児童体操(金曜)		小学生	20	10	1/13	17:10~18:10
金曜ヨガ		成人	40	10	1/13	19:00~20:30
土		脂肪燃焼エアロピクス	成人	30	8	1/14

○玉原運動公園

曜日	教室名	対象	定員	回数	初回	時間
木	テニス(木曜)	成人	10	8	1/12	13:30~15:00
土	ジュニアソフトテニス	小学生	50	8	1/7	12:00~14:00

○その他

曜日	教室名	対象	定員	回数	初回	時間
木	ゴルフ	成人	25	10	1/12	13:00~15:00
金	ゴルフ	成人	25	10	1/13	13:00~15:00

圃 12月6日(火) 9時から先着順で受付

※継続者優先のため、在籍数に空きがある教室のみ申込みできます。

※申込者が一定人数に達しない場合は、中止になる場合があります。

※教室によっては、受講料のほかに別途実費が必要です。

※詳しくは、お問い合わせください。

新型コロナウイルス感染症の対応状況によって、広報たまの12月号に掲載しているイベント・講座などの行事が中止・延期になる場合があります。詳しくは市HPをご確認ください。

記号説明

対象

持ち物

締切

申込み

HP
ホームページ

◆ イベント・講座 ◆		芸術 音楽 スポーツ・健康づくり 祭り 体験 講演
障害者作品展示 12月2日(金)～9日(金) 8時半～17時15分 ※9日(金)は16時まで 市役所1階ロビー 無料	12月3日～9日は「障害者週間」、12月9日は、1975年に国連で「障害者の権利宣言」が採択された日です。障害者の自立と社会参加実現のために理解と認識を深めませんか。 ☎ 32-5556(福祉政策課)	
認知症予防・介護教室(市委託事業) 『認知症と診断されたら』 12月10日(土) 10時～12時 中央公民館 無料 定員50人 電話で申込み	河口医院の看護師から認知症の対応方法について学びます。 ☎ 32-5144(河口医院)	
フレッシュクリスマスリース作り 12月10日(土) 10時～12時 深山センターハウス 1個500円 先着20人 電話で申込み 締切 12月6日(火)	生木や実などの自然素材を使ってオリジナルのクリスマスリースを作り、すてきなクリスマスを迎えてみませんか。 ☎ 21-2860(公園緑化協会)	
玉野・灘崎こども劇場 12月鑑賞例会 『だるま森の楽器やさん』 12月11日(日) 17時～18時 レクレセンター 有料 料金はお問い合わせください。	不思議であったかなヘンテコお伽小屋には、森の不思議な生き物がいっぱい。だるま森さんのオリジナル楽器が奏でる世界をお楽しみください。 ☎ 32-0405(玉野・灘崎こども劇場)	
子育て応援!パパ講座 『パパやおじいちゃんとしめ縄を編んでお正月飾りを作ろう』 12月18日(日) 10時～12時 すこやかセンター 1家族につき1つ500円 先着12組 電話またはFAXで申込み	パパやおじいちゃんと一緒に日本の伝統「お正月飾り」を作ろう! 対 お父さんまたはおじいちゃんと子ども(5歳以上) 持 ペンチ(ラジオペンチが最適) ☎ 33-7867 ☎ 33-7868(男女共同参画推進センター)	
お正月だよ!レクレ大運動会! 令和5年1月5日(木) 13時半～16時(受付13時～) レクレセンター 1,100円 40人(定員を超えた場合は抽選し、結果はレクレセンターHPに掲載) 所定の申込用紙に記入し、レクレセンターに持参 締切 12月11日(日)	車いすリレーや玉入れ、サイコロリレーなど色々なプログラムで仲間と協力して楽しく体を動かしましょう。 対 小学生 持 体育館シューズ、手袋、赤白帽、飲み物、なわとび ※申込用紙はレクレセンター窓口で入手可 ☎ 32-3709(レクレセンター)	
ニューイヤー図書館ピアノコンサート 令和5年1月8日(日) 13時半～14時半 中央公民館 無料 先着70人 電話または図書館で申込み 申込み 12月1日(木)～18日(日)	11月の図書館ピアノコンサートに続き、難波大さんの演奏でニューイヤーコンサートを開催します。ぜひご来場ください。 ※小学2年生以下のお子さんは、保護者同伴で参加してください。 ☎ 31-3712(図書館)	
中央公民館特別講座 『初心者日本画講座』 令和5年1月9日(月・祝)、15日(日) 13時～15時 中央公民館 500円 先着10人 電話または中央公民館で申込み 締切 令和5年1月7日(土)	初心者に向けた日本画講座で、色紙に立ち雛の絵を描き着色します。 対 小学5年生以上 ☎ 31-3711(中央公民館)	

訂正とお詫び 広報たまの11月号9ページに掲載した、イベント内容に誤りがありましたのでお詫びして訂正いたします。正しくは以下のとおりです。

玉野フィルハーモニー管弦楽団 第25回 定期演奏会 12月4日(日) 14時～(開場13時半) ミネルバ 無料 定員200人	加門伸行氏の指揮により、ベートーヴェン:交響曲第8番やメンデルスゾーン:交響曲第4番「イタリア」を演奏します。 ☎ 090-4891-9441(綱川)
---	--

年末年始を安心して過ごすために、早めのワクチン接種を

感染症対策

感染防止の3つの基本



新型コロナウイルス受診相談センター

平日 9時～17時
備前保健所
☎086-272-3934

一般相談窓口

24時間対応
☎086-226-7877

岡山県新型コロナワクチン専門相談センター

ワクチン接種前の疑問や不安、副反応などの専門的な相談
毎日 9時～21時
☎0120-701-327 (FAX)0120-201-705

玉野市新型コロナワクチンコールセンター

平日 8時半～17時15分
☎33-1820
※おかけ間違いのないよう、ご注意ください。

新型コロナワクチン接種 問 玉野市新型コロナワクチンコールセンター ☎33-1820

乳幼児(生後6か月～4歳)の接種

ワクチンの種類 乳幼児用ファイザーワクチン
接種回数 3回(各回0.2mℓ)
接種間隔 1回目 2回目 3回目
通常3週間 8週間以上

接種券 生後6か月を迎えた人から順次発送

市HP

オミクロン株対応ワクチンの接種

オミクロン株対応ワクチンの接種間隔が、5か月から3か月に短縮されました。
ぜひ年内の接種を検討してください。

対 初回接種(1・2回目)を完了した12歳以上の人
接種回数 1回
接種券 3か月を経過した人から順次発送

市HP

※インフルエンザワクチンとの同時接種も可能です。早めの接種をお願いします。

新型コロナウイルス感染症に関する各種支援

給付 事業再構築などに取り組む事業者 締切間近

【チャレンジ企業応援事業】
業態転換などに取り組むために、国の支援事業を活用する事業者を支援します。
対 次のすべてを満たす事業者
○以下の①～④の国の支援事業の交付決定を令和3年4月1日以降に受けている
○主たる事業所が市内にある事業者
○市税の滞納がない
国の支援事業・補助金額
①ものづくり補助金…100万円 ②持続化補助金…20万円
③IT導入補助金…20万円 ④事業再構築補助金…100万円
※受給は、国の支援事業ごとに1度限り。
※専門家による国の支援事業の申請に必要な事業計画書策定の支援もあります。
締 12月28日(水) **申問** 玉野商工会議所 ☎33-5010

商工会議所HP

給付 原油価格高騰の影響が大きい事業者 締切間近

【原油価格高騰対策事業者支援金】
原油価格高騰により、事業運営に著しい影響を受けている事業者に、事業継続のための支援金を給付します。
対 営業所が市内にある一般貨物自動車運送事業者
支給額 1台あたり2万7千円
※一事業者1回限り
※市内の営業所が保有する車両に限る
締 12月28日(水)
※消印有効
申問 商工観光課 ☎33-5005

減免 国民健康保険料・後期高齢者医療保険料

新型コロナウイルス感染症により、主たる生計維持者が死亡または重篤な傷病を負った世帯や、事業収入などが減少した世帯など、一定の要件に該当する場合は、令和4年度の国民健康保険料・後期高齢者医療保険料が減免できる場合があります。
詳しくは、市HPをご覧ください。
申請期限 令和5年3月31日(金)
申問 保険年金課 ☎32-5528

市HP

減免 介護保険料

新型コロナウイルス感染症の影響で収入が減少したなど、一定の要件に該当する第1号被保険者は、令和4年度の介護保険料が申請により減免できる場合があります。
詳しくは、市HPをご覧ください。
申請期限 令和5年3月31日(金)
申問 長寿介護課 ☎32-5537

市HP

防災玉野市

地域の助け合いで被害を最小限に

自主防災組織編

☎ 危機管理課 ☎ 32-5560

防災広報ダイヤル(音声案内) ☎ 33-6610

防災広報ダイヤルは、防災行政無線の放送内容を電話で聞くことができます。

「自主防災組織」を作ろう!!

▽自主防災組織とは?



消防や警察、自衛隊などが到着する前に、地域の人たちで協力し、消火や救助などの活動を行う組織のことです。

南海トラフ地震など、大規模な自然災害が発生した場合、交通網や電気ガス水道などのライフラインに甚大な被害が予想され、早期の救助や支援が行き届きにくくなります。

災害時初期の人命救助や被害軽減のため、日頃から地域の皆さんで訓練などを行い、地域の防災力を高めて、いざというときに備えておくことが大切です。

▽主な活動内容

▶▶▶ 平常時 ◀◀◀

- 防災知識の学習
- 防災訓練、防災資機材の購入や点検
- 避難行動要支援者※の把握と支援内容の検討



▶▶▶ 災害時 ◀◀◀

- 近隣で声を掛け合う
- 初期消火や救助、避難行動要支援者※の避難援助
- 地域の状況確認、情報伝達
- 避難所の運営



「南海トラフ」の発生確率30年以内に70~80%といわれています。



※避難行動要支援者...

高齢者、障害者、外国人、乳幼児、妊婦など要配慮者のうち、円滑に避難を行うために特に支援が必要な人

「自主防災組織」の相談窓口

お住まいの地域で、自主防災組織の設立などに関するお悩みがありましたら、気軽に危機管理課へご相談ください。

また、自主防災組織の活動には、各種支援制度があります。詳しくは市HPをご覧ください。



市HP

自主防災組織への支援(助成)制度

防災資機材の整備

地域防災リーダーの育成(防災士資格取得)

地域防災マップの作成

防災情報をスマホでキャッチ



市LINE公式アカウント



Yahoo!防災速報



防災メールマガジン

広告

◆◆ 募集 ◆◆

ののちゃんに 年賀状 を書こう!

今年の冬は、市イメージキャラクターののちゃんに年賀状を書いてみませんか。

年賀状を送ってくれた人へ、この年賀状のために描かれた4コマ漫画で返信します。

対 ののちゃんを好きな人・誰でも

送付先 〒706-8510 秘書広報課「ののちゃん」あて(住所不要)

締 12月31日(土)までに投函してください。



©いしいひさいち

送られた年賀状は、市役所で展示します。

期 令和5年2月9日(木)~21日(火)

※土日・祝日は除く。

時 8時半~17時15分(平日のみ)

※水曜日は19時まで

場 市役所1階ロビー

この催し物は、日本郵便㈱の「ご当地キャラに応援の年賀状を書こう!」に参加するものです。

詳しくは、郵便局に設置しているチラシ

または市HPをご覧ください。

問 秘書広報課 ☎32-5533

市HP



保健師募集



保健師



市HP



保健師

募集人数 1人程度

年齢要件 平成4年4月2日以降に生まれた人

学歴・資格要件 保健師免許を有する人

申込期間 12月1日(木)~令和5年1月16日(月)

●第1次試験 令和5年2月5日(日)

※詳しくは、市HPをご覧ください。

申 問 玉野市職員採用試験委員会(人事課内) ☎32-5515

定 各15人

対 医師から運動の制限を受けていない65歳以上の市民

場 レクリエーションセンター

時 45分~11時15分

回 令和5年1月5日(木)~3月23日(木)のうち水曜、木曜

料 各コース全11回 9

目 運動機能の維持・向上を目的として「スマイル教室」を開催します。

介 護 予 防 教 室 参 加 者 募 集 (市 委 託 事 業)

生活支援員募集

申 問 レクリエーションセンター(教室の内容に関する問合せ)
☎32-3709
長寿介護課 ☎32-5537

福祉サービス利用時の手続きや、生活に必要な利用料の支払いなどが不安な人の元へ訪問し、サポートする支援員を募集します。

対 月数回から週1回程度の訪問が可能な人

定 若干名

資 普通自動車免許

活 動 費 1時間900円

※別途交通費支給

申 電話で申込み

締 12月28日(水)

申 問 社会福祉協議会 ☎31-5601

子育てファミサポ 入会説明会

回 12月1日、15日(木) 9時半~16時

※事業説明や手続きに約1時間必要のため、予約してください。

料 無料

場 申 問 子育てファミリーサポート・センター(児童館

内) ☎32-3778

「おかやま子育て応援宣言企業」の募集

県では、従業員の子育てや地域における子育てを応援するための具体的な取り組みを宣言する企業・事業所などを募集・登録しています。

登録企業には登録証を交付し、取組内容を県HPなどで紹介します。

また、従業員の仕事と家庭の両立支援に、特に積極的な企業・事業所などを「アドバンス企業」として認定する制度もあります。

※詳しくは、県HPをご覧ください。

問 岡山県保健福祉部こども未来課 ☎086-226-7347



県HP

『広告掲載料0円』 お店や商品をPRしませんか?

「広報たまの」の裏表紙に、プレゼントコーナーを毎月掲載しています。

プレゼントを提供していただける事業者を募集します。

詳しくは、市HPをご覧ください。



問 秘書広報課 ☎32-5533

募集

たまのののののちゃん、1か月のみの掲載です。

非常勤職員
（確定申告期）募集
期令和5年1月23日(月)～3月31日(金)
※雇用期間は業務内容などにより異なります。
募集人数 6人程度
勤務場所 玉野税務署
勤務形態 週5日勤務で1日5.5時間または7時間

申告期事務補助員
（会計年度任用職員）募集
期令和5年1月20日(金)～3月31日(金)
募集人数 2人
勤務場所 税務課
勤務時間 ①8時半～16時半 ②9時15分～17時15分
※①②とも休憩1時間含む
報酬月額14万7300円
資高校卒業または同等の資格以上
※詳しくは、お問い合わせください。
申 税務課 32・5510

求職者支援訓練
（1～3月開講コース）
全国の民間教育訓練機関が実施する就職を目的とした公的な職業訓練です。
内務・デザイン・介護福祉分野など
※開校日、訓練期間（2～6か月）などは各コースによって異なります。
対雇用保険を受給できない

求職者など
料無料（テキスト代などは自己負担）
※一定の要件（収入・資産などを満たす人は、「職業訓練受講給付金」が支給される場合があります。）
※詳しくは、高齢・障害・求職者雇用支援機構岡山支部HPをご覧ください。
申 岡ハローワーク玉野 31・1555

奨学金返還支援制度
導入企業募集
1JUTAIN就職する従業員に対する奨学金支援を行う中小企業を助成します。
対○県内に主たる事業所がある、または県内に勤務先を限定している企業
○従業員への奨学金返還支援制度を設けている企業
※詳しくはお問い合わせください。
岡岡山県中小企業団体中央会 086・224・2245

南都高等技術専門学校
4月入校生募集
環境設備工学科や溶接科など全6科の入校生を募集します。
縮令和5年1月10日(火)
試験日 令和5年1月21日(土)
※詳しくは、お問い合わせください。
岡県立南都高等技術専門学校 086・424・3311

奨学金返還支援制度
導入企業募集
1JUTAIN就職する従業員に対する奨学金支援を行う中小企業を助成します。
対○県内に主たる事業所がある、または県内に勤務先を限定している企業
○従業員への奨学金返還支援制度を設けている企業
※詳しくはお問い合わせください。
岡岡山県中小企業団体中央会 086・224・2245

地域学校協働本部(社会教育課内) 32-5577

地域学校協働本部事業実施校・園
幼稚園 田井 31-0746、和田 81-1884
小学校 田井 21-2642、築港 21-3375、宇野 31-5796、玉 32-4701、日比 81-8216、第二日比 81-8101、山田 41-1035、後閑 41-1072、荘内 71-1017、八浜 51-2016、大崎 51-1009、鉾立 66-5131、玉原 32-0666、胸上 41-2044
中学校 玉 31-4211、宇野 31-4241、日比 81-7351、山田 41-1045、荘内 71-1049、八浜 51-2044、東兎 66-5134

この事業は、学校・園を支援するボランティア活動を行うことで、学校や家庭、地域が一体となり子どもを育てます。

学校協働ボランティア募集

～できるときにできることをご協力ください～

子どもたちの安全で有意義な学校生活を支えるために、ご協力ください。
対高校生以上の教育ボランティアに興味のある人
内学習支援(丸付け、裁縫、野菜作り、読み聞かせ、英語、日本文化の伝承など)、環境支援(花だんの手入れ、草刈り、剪定、学校行事の準備など)、安全支援(登下校の見守り、学区探検の付き添いなど)、幼稚園での未就園児の託児など
※活動内容は学校・園で異なります。詳しくは、希望する学校・園にお問い合わせください。

地域学校協働本部(社会教育課内) 32-5577

地域学校協働本部事業実施校・園

幼稚園	田井 31-0746、和田 81-1884
小学校	田井 21-2642、築港 21-3375、宇野 31-5796、玉 32-4701、日比 81-8216、第二日比 81-8101、山田 41-1035、後閑 41-1072、荘内 71-1017、八浜 51-2016、大崎 51-1009、鉾立 66-5131、玉原 32-0666、胸上 41-2044
中学校	玉 31-4211、宇野 31-4241、日比 81-7351、山田 41-1045、荘内 71-1049、八浜 51-2044、東兎 66-5134

広告

広告

広告

◆お知らせ◆

※新型コロナウイルス感染症の感染状況により、急ぎよ中止となる場合があります。

各種検診

大人の健康づくり

場 すこやかセンター 定 先着40人
21 水 フレッシュ体操教室 10時~11時半
// いきいき体操教室 13時半~15時

乳がん検診
(マンモグラフィ・視触診)

対 40歳以上の女性
料 1,500円 (70歳以上:500円)
時 13時半~14時半

- 1 木 荘内市民センター
- 7 水 八浜市民センター
- 12 月 東児市民センター
- 13 火 すこやかセンター
- 14 水 日比市民センター

子宮頸がん検診

対 20歳以上の女性
料 1,000円 (70歳以上:200円)

1/6 金 東児市民センター 10時~11時
// ●すこやかセンター 14時~14時半
※●印の会場は骨粗しょう症検診と同時実施

骨粗しょう症検診

対 20~70歳までの女性 料 500円
2 金 ●すこやかセンター 13時半~14時半
1/6 金 ●すこやかセンター 14時~14時半
※ストッキングは着用しないでください。

◎行事などの詳しい内容については各戸配布の『まるごと検診ガイドブック』をご覧ください

問 すこやかセンター ☎31-3310

12月1日は「世界エイズデー」

特例検査を行います

世界エイズデーにあわせて、特例検査を行います。また、定例検査も行っています。※匿名可

問 ○特例検査 12月2日(金)
9時半~11時、13時半~15時
○定例検査 毎月第1・第3金曜日(12月2日(金)を除く)
13時半~15時半

内 HIV、性器クラミジア感染症、梅毒、肝炎ウイルス検査 ※特例検査ではHIVの即日検査が行えます。

場 備前保健所(岡山市中区古京町1-1-17)

料 無料
申 前日17時までに電話予約
申 問 備前保健所(エイズホットライン)
☎086-272-5553

家庭系ごみ有料指定袋の減免申請を受け付けます

家庭系ごみ有料指定袋について、減量することが難しい紙おむつなどを使用する対象者へ1月から減免申請を受け付けます。

期 令和5年1月4日(水)~31日(火)

※土日・祝日を除く(8日(日)は8時半から17時15分まで受付)

時 8時半~17時15分(毎週水曜日は19時まで)

場 市役所1階ロビー(集中配付窓口設置)

持 マイバッグ

※申請月から同年12月までの月数に応じた枚数の有料指定袋(20ℓ)を交付します。

対象者 ※重複申請不可	最高配布枚数	持ち物	2月以降の申請窓口
① 紙おむつを使用する在宅者で、以下の手帳を所持する人 ○身体障害者手帳1級または2級 ○療育手帳A ○精神障害者保健福祉手帳1級	100枚 (令和5年分)	○障害者手帳(コピー不可) ○おむつを購入したことが分かる書類(レシートなど) ※代理人の場合は、代理人の身分証明書※2	環境保全課
② 介護保険法で規定する要介護3~5で紙おむつを使用する在宅者	100枚 (令和5年分)	○介護保険証(コピー不可) ○おむつを購入したことが分かる書類(レシートなど) ※代理人の場合は、代理人の身分証明書※2	環境保全課
③ 満3歳に達するまでの乳幼児	※1	○親子健康手帳または乳幼児の健康保険証 ○窓口に来る人の身分証明書※2	市民課

※1 乳幼児は、申請月から3歳に達する月までの枚数(10~300枚)を一度にまとめて交付します。生まれてから1度でも交付を受けている乳幼児については、再度申請ができません。

※2 身分証明書は、運転免許証または健康保険証を持参してください。

※①②の要件の中で、紙おむつ以外(包帯など)にも減免の対象になる場合がありますので、ご相談ください。

問 環境保全課 ☎32-5520 ☎32-5513

詳しくはこちら



市HP

年末ジャンボミニも同時発売

1等・前後賞

年末ジャンボ 10億円

県内での宝くじの売り上げは、公園、学校などの教育施設の充実など、県民のみなさんの身近なところに役立てられています。

宝くじは、「県内」でご購入ください。

発売期間 11/22(火)~12/23(金)

お問い合わせ先/岡山県総務部財政課 TEL086-226-7231



無料相談

※新型コロナウイルス感染症の感染拡大予防のため、中止となる場合があります。

	日時	場所	問合せ
市民法律相談(予約制)	9日(金)、23日(金) 13時～16時	市役所1階 市民相談室	市民相談室 ☎32-5506
※多くの市民に相談の機会を確保するため、同一人物の相談は1年度につき3回まで			
消費生活相談	12日、26日(月) 9時半～12時	市役所1階 市民相談室	市民課 ☎32-5521
男女共同参画の法律相談(予約制)	16日(金) 14時～17時	すこやかセンター 第1会議室	男女共同参画 推進センター ☎33-7867
男女の日常相談	平日 8時半～16時	すこやかセンター2階 男女共同参画 相談支援センター	男女共同参画 推進センター ☎33-7867
まち、ひと、まなび相談室	14日(水) 9時半～12時	図書館 料理実習室	玉野SDGsみらい づくりセンター 東 ☎090-1356-3655
心理教育相談 就学相談 学校問題相談	平日 8時半～17時15分	教育サポート センター	☎33-5115
県中央児童相談所 巡回相談(予約制)	27日(火) 10時～15時	教育サポート センター	☎33-5115
若年無業者 就労相談(予約制)	第4金曜日 (祝日除く) 13時～16時	教育サポート センター	おかやまサポステ ☎086-224-3038

	日時	場所	問合せ
労務相談(予約制)	8日(木) 10時～12時	社会福祉協議会	☎31-5601
相続・境界等 財産の手續相談(予約制)	8日(木) 13時半～15時半	社会福祉協議会	☎31-5601
介護相談	平日 8時半～16時半	社会福祉協議会	☎31-5601
わがまち 福祉相談会	各地区で開催 ※詳しい日程は、お問い合わせ ください。		地域包括支援 センター ☎33-6600
人権なやみごと相談 行政相談	5日(月) 9時～12時	市役所1階 第1会議室	総務課☎32-5516 市民課☎32-5521
精神保健福祉 相談(予約制)	19日(月) 13時半～15時	こころの里	備前保健所へ ☎086-272-3934
住宅無料相談会 (予約制) リフォームなど	1月10日(火) 13時半～	水道庁舎 1階会議室	12月27日(火)までに 都市計画課へ ☎32-5538
年金相談(予約制)	1月10日(火) 水道庁舎1階大会議室 17日(火) 荘内市民センター 24日(火) 水道庁舎1階大会議室 10時～12時、13時～16時		予約受付 12月1日(木)から 岡山西 年金事務所へ ☎086-214-2163
※岡山西年金事務所が岡山県社会保険労務士会に運営を委託しています。			
身体障害者 相談	毎週月曜日 (祝日除く) 10時～15時	すこやかセンター 障害者連絡 交流室	身体障害者 福祉連合会 ☎32-3840
知的障害者 相談	第4金曜日 (祝日除く) 13時～16時	図書館	福祉政策課 ☎32-5556



※図書館・中央公民館は、指定管理者(株)図書館流通センターが運営しています。

休館日/毎週月曜日

※祝休日と重なるときは開館し、直後の祝休日以外の日が休館日になります。

問 図書 ☎31-3712
中公 ☎31-3711



図書館 中公 HP

※期間内は返却ポストへ。
DVD、相互貸借の本は開館中に総合カウンターへ。

記号説明

問 図書館
問 問合せ

HP 中央公民館
ホームページ

日 日時

場 場所

対 対象

定 定員

料 料金

12月の公民館の催しもの 中公 ☎31-3711

ギャラリー ※開催は延期になる場合があります。詳しくは、お問い合わせください。

1日(木)～4日(日) 玉野市文化祭硬筆書道展 9時～17時 ※最終日は15時まで
6日(火)～8日(木) スタジオTOMA 冬のワークショップフェスタ 10時～16時 ※受付は15時まで
24日(土)～令和5年1月6日(金) 玉野市小学校教育研究会玉野支会図画工作部会玉野市児童生徒図画展 9時～21時
※最終日は16時半まで

図書館のお知らせ 図書 ☎31-3712

※『第8回夢のいきもの大募集!!』全応募作品展示※

みんなが考えた『いきもの』を見に来てね!

- 12月4日(日)～28日(水)21時まで
優秀賞・特別賞:たまのミュージアム
その他全応募作:メルカ2階通路
- 令和5年1月7日(土)～31日(火)20時まで
優秀賞・特別賞のみ:メルカ1階サブコート



公式HP

◆俳優 真実一路と素敵な仲間たちの おとなの朗読会◆

俳優の真実一路氏などによる大人のための朗読会です。

日 12月4日(日)14時～16時 ※13時半開場
場 多目的室(大) 対 18歳以上 定 70人(申込不要・先着順)
料 無料

移動図書館『めばる号』巡回日

※天候などにより運休する場合があります。

12月7日 (第1水曜日)	10:00～10:30 大崎公民館 10:50～11:30 横田公民館 14:00～14:30 日比幼稚園前
12月14日 (第2水曜日)	10:00～10:30 玉原公園(交番隣) 10:50～11:30 荘内南幼稚園前 14:00～14:30 向日比1丁目 コミュニティハウス
12月16日 (第3金曜日)	10:00～10:30 さくらのさく郷 11:00～11:30 ケアハウス コスモス 11:50～12:30 番田公民館 14:30～15:00 東紅陽台1丁目集会所

12月の 特集展示

【一般】人権週間
【企画】クリスマス
【児童】冬の本、いろんな形と数の本



12月

窓口延長 7日、14日、21日、28日(水)
17時15分～19時

日曜開庁 12月4日、1月8日
8時半～17時15分

休日当番医

- (診療時間)
 ①内科 9時～17時
 ②外科 9時～17時
 ③歯科 9時～12時
- 都合により、当番医が変更になる場合があります。

※小児救急医療
電話相談
#8000、または
086-801-0018

休日
18時～翌朝8時
平日
19時～翌朝8時

水道修繕当番表

カレンダーの月曜日をご覧ください。
期 月曜日朝8時～翌週月曜日朝8時
 ○東児・山田地区は(有)コーサン商会
 (☎66-5219)へ
 ○修繕工事は任意の指定工事店に依頼することもできます。
問 水道課 ☎33-9666

玉野けいりん

テレホンサービス案内センター
 ☎050-5518-3196
 ※詳しくは、玉野けいりんHPを確認してください。
 ※開催日が重なっている、特に記載がない場合は、全レース併売です。
 ※新型コロナウイルス感染症拡大防止のため、中止になる場合があります。
問 競輪事業課 ☎31-5281



日	月	火	水	木	金	土																									
<p>※休日当番医を受診する前に必ず電話してください。</p> <p>①内科 ②外科 ③歯科 ごみ</p>	<p>シータクコールセンター ☎31-1411</p> <p>予約受付時間 8時半～17時 (※日・祝日は受付不可)</p>	<p>納期のお知らせ</p> <p>納期限 12月26日 ・固定資産税(4期) ・国民健康保険料(6期) ・介護保険料(6期)</p>		<p>1 (株)杉本水道工業所(用吉)☎71-1248 ～5日</p>	<p>2</p>	<p>3 ④高松記念場外(GⅢ)～6日 ⑤名古屋ナイター場外(FⅠ)～5日</p>																									
<p>4 ⑥油原医院(和田)☎81-8235 ⑦中谷外科病院(田井)☎31-2323 ⑧白髪歯科医院(築港)☎32-2880</p>	<p>5 (有)ヒノデ建設(迫間)☎71-6008 ～12日</p>	<p>6 ⑨小倉ナイター場外(FⅠ)～7日</p>	<p>7 ⑩和歌山場外(FⅠ)～8日</p>	<p>8 ⑪松戸記念ナイター場外(GⅢ)～11日</p>	<p>9 ⑫JC別府場外(FⅠ)～11日</p>																										
<p>11 ⑬こやま医院(八浜町八浜)☎51-3333 ⑭玉野市民病院(宇野)☎31-2101 ⑮そのだ歯科医院(和田)☎81-6771</p>	<p>12 (有)こくど設備(迫間)☎71-3665 ～19日 ⑯小松島場外(FⅠ)～14日 ⑰京王閣ナイター場外(FⅠ)～14日</p>	<p>13 認知症カフェ 瀬戸の海(家族の介護体験談)すてやかセンター 大会議室 10時～15時</p>	<p>14</p>	<p>15 ⑱広島記念場外(GⅢ)～18日 ⑲静岡ナイター場外(FⅠ)～17日</p>	<p>16</p>	<p>17</p>																									
<p>18 ⑳せいきょう玉野診療所(羽根崎町)☎81-1696 ㉑大西病院(田井)☎33-9333 ㉒竹北歯科・矯正歯科クリニック(田井)☎31-0310 ㉓久留米ナイター場外(FⅠ)～20日</p>	<p>19 (有)上久保設備(槌ヶ原)☎73-9393 ～26日 ㉔WJC京都向日町場外(FⅠ)～21日</p>	<p>20</p>	<p>21 ㉕松山ナイター場外(FⅠ)～23日</p>	<p>22 ㉖伊東温泉記念場外(GⅢ)～25日</p>	<p>23</p>	<p>24 ㉗岐阜in豊橋場外(FⅠ)</p>																									
<p>25 ㉘由良病院(深井町)☎81-7125 ㉙山田クリニック(和田)☎81-7197 ㉚谷歯科医院(宇野)☎31-3500 ㉛小松島場外(FⅠ)～27日 ㉜東清掃センター(粗大ごみの持込受付のみ)解体ごみ、伐採ごみは不可)☎21-3383</p>	<p>26 (有)エンセイ建設(玉)☎21-3936 ～29日 ㉝岐阜in豊橋場外(FⅠ)</p>	<p>27 ㉞奈良ナイター場外(FⅠ)～29日</p>	<p>28 ㉟KEIRINグランプリ平塚場外(GP)～30日</p>	<p>29 ㊱K.サービス(築港)☎31-0899</p>	<p>30 (有)エンセイ建設(玉)☎21-3936 ㊲小倉ナイター場外(FⅠ)～31日</p>	<p>31 ㊳しみなクリニック(用吉)☎71-4800 ㊴近藤医院(東田井地)☎41-1061 ㊵千葉歯科医院(和田)☎81-0039 ㊶岸和田場外(FⅠ) ㊷三宅設備(田井)☎31-4438</p>																									
<p>1/1 岡山赤十字病院玉野分院(築港)☎31-5117 ㊸荘内クリニック(迫間)☎71-4976 ㊹仲田歯科医院(築港)☎21-2949 ㊺サガラ総合設備(槌ヶ原)☎71-3729</p>	<p>12月の放送スケジュール 8:00 広報たまのニュース 16:00 市民チャンネル 11:00 市民チャンネル 20:00 広報たまのニュース 13:00 広報たまのニュース 23:00 市民チャンネル ※上記時間帯以外は、地域ニュースを放送します。 ★広報たまのニュース/広報たまの音声版を放送します。 ★市民チャンネル/栄養委員のちよっとお助け1品レシピ「冬」 ★地域ニュース/KCTワイドで放送された地域の出来事をまとめて放送します。</p>		<p>KCT番組表 デジタル312チャンネル ㊻秘書広報課☎32-5533</p>	<p>人口の動き 令和4年10月31日現在 ※()内は前月比 ※住民基本台帳に記載されている数値 (10月1日～31日の内訳)</p> <table border="0"> <tr> <td>●世帯数</td> <td>27,087</td> <td>(-17)</td> <td>●出生</td> <td>12人</td> </tr> <tr> <td>●人口</td> <td>55,889</td> <td>(-98)</td> <td>●死亡</td> <td>88人</td> </tr> <tr> <td>●男</td> <td>27,257</td> <td>(-53)</td> <td>●転入</td> <td>114人</td> </tr> <tr> <td>●女</td> <td>28,632</td> <td>(-45)</td> <td>●転出</td> <td>130人</td> </tr> <tr> <td></td> <td></td> <td></td> <td>●その他</td> <td>-6人 (職権消除等)</td> </tr> </table>			●世帯数	27,087	(-17)	●出生	12人	●人口	55,889	(-98)	●死亡	88人	●男	27,257	(-53)	●転入	114人	●女	28,632	(-45)	●転出	130人				●その他	-6人 (職権消除等)
●世帯数	27,087	(-17)	●出生	12人																											
●人口	55,889	(-98)	●死亡	88人																											
●男	27,257	(-53)	●転入	114人																											
●女	28,632	(-45)	●転出	130人																											
			●その他	-6人 (職権消除等)																											

年末年始のお知らせ



市役所・各市民センター

休業期間 12月29日(木)～
令和5年1月3日(火)

○12月28日(水)まで開庁
○令和5年1月4日(水)から平常通り開庁

※令和5年1月の日曜開庁は、第2日曜日の8日に実施します。

図書館・中央公民館

休業期間 12月29日(木)～
令和5年1月3日(火)

○12月28日(水)まで開館
○令和5年1月4日(水)から平常通り開館

シーバス・シータク

休業期間 12月29日(木)～
令和5年1月3日(火)

○12月28日(水)まで運行
○令和5年1月4日(水)から平常通り運行
※大型シーバス線の休業期間はありません。
12月29日(木)・30日(金)は日祝ダイヤ、31日(土)～令和5年1月3日(火)は年末年始特別ダイヤで運行します。問 両備バス ☎31-1616

ごみ・し尿の収集

業務	休業期間
ごみ収集	12月31日(土)～ 令和5年1月3日(火)
ごみの持ち込み	
粗大ごみの戸別収集	
リサイクルプラザ	12月31日(土)～ 令和5年1月4日(水)
し尿の収集	12月30日(金)～ 令和5年1月4日(水)

ご注意ください

※ごみの持ち込みは、平日や毎月第4日曜日(12月は30日)まで受付。なお、毎月第4日曜日は粗大ごみのみの受付

※12月30日(金)のごみの持ち込みは16時半まで受付
※1月上旬はごみの量が大変多いので、収集漏れを防ぐために必ず朝8時までに出してください。

※リサイクルプラザの1月5日(木)の開館時間は13時

問合せ	業務内容
環境保全課 ☎32-5520	全般
東清掃センター ☎21-3383	ごみの収集、持ち込み、粗大ごみ
最終処分場 ☎81-5371	埋立てごみ
西清掃センター ☎81-8139	し尿
玉野環境技術(株) ☎32-5033	〈し尿収集(対象地区)〉 玉(3～5丁目、6丁目の一部)、奥玉、玉原、和田、日比、渋川、荘内
(有)築港衛生 ☎21-5336	〈し尿収集(対象地区)〉 田井、築港、宇野、玉(1～2丁目、6丁目2～7番・13番・14番)、八浜、山田、東児

休日当番医

☎ 内科 ☎ 外科 ☎ 歯科

○診療時間 (内科・外科)9時～17時
(歯科)9時～12時

12月31日(土)

- ☎ しんみなクリニック(用吉) ☎71-4800
- ☎ 近藤医院(東田井地) ☎41-1061
- ☎ 千葉歯科医院(和田) ☎81-0039

1月1日(日)

- ☎ 岡山赤十字病院玉野分院(築港) ☎31-5117
- ☎ 荘内クリニック(迫間) ☎71-4976
- ☎ 仲田歯科医院(築港) ☎21-2949

1月2日(月)

- ☎ 満木内科小児科(用吉) ☎71-0747
- ☎ 玉野三井病院(玉) ☎31-4187
- ☎ 中村歯科医院(日比) ☎81-8241

1月3日(火)

- ☎ たなべ内科(八浜町八浜) ☎51-3600
- ☎ 三宅内科外科医院(槌ヶ原) ☎71-2277
- ☎ 海のもりデンタルクリニック(宇野) ☎23-4180

※小児救急医療電話

#8000または☎086-801-0018

休日:18時～翌朝8時 平日:19時～翌朝8時

※都合により、当番医が変更になる場合があるため、受診する前に必ず電話してください。

広告



公共施設 を考える Vol.6

ハコモノ 公共施設の再始動

問 公共施設交通政策課 ☎32-5547

市は多くの公共施設を保有していますが、保有している施設の中には、すでにその役割を終えたものなど、未利用の状態のものも少なくありません。今回は、設備や機器などの整備に目が行きがちな公共施設の「小さな活用」にスポットライトをあて、民間活用の手法による維持管理経費の削減や自主財源の確保の制度と事例についてお知らせします。

トライアルサウンディング（公共施設の暫定利用）

市が保有する公共施設の未利用部分を対象に、一時利用を希望する民間事業者を募集し、一定期間、実際に使用してもらう制度です。暫定利用後に課題をフィードバックし、公共施設などの今後の活用方針に活かしていくため、市は、民間事業者の事業集客力や収益性などを、また、民間事業者は、使い勝手や採算性、立地条件などを確認することを目的とした制度です。

これまでに、旧消防庁舎は、飲食事業をはじめ、ヨガや被災地支援物資の仮置き場などで活用されています。



【活用場所】旧消防庁舎1階車庫部分



▲たご焼きの販売



▲お弁当の販売



【トライアルサウンディング】市HP

公共施設マネジメント民間提案制度

公共施設の整備や運営を向上するため、民間事業者ならではの独創的な提案を求め、市の施策や公共施設などの運営やマネジメント、または財政コストの軽減につながる提案を選定し、対話と協議を重ねながら、事業化する制度です。

写真は、本庁舎1階ロビーに設置されたAED付きデジタルサイネージです。

デジタルサイネージで放映する広告の掲載料を、AEDの設置や維持管理費用に充てるほか、行政情報の発信にも活用されています。



【民間提案制度】市HP



◀AED付きデジタルサイネージ



広告

◆ お知らせ ◆

記号説明
対対象
縮縮切
申申込み
問問合せ
HPホームページ

12月は滞納整理強化月間

期限内に納付しましょう

お手元の納付書は納期限を過ぎていませんか？

市税・保険料などは、定められた期限内に納めていただくものです。期限までに納められなかった場合は「滞納」となり、財産(預貯金・給与・年金・生命保険・不動産・国税還付金など)の差押えなどの滞納処分を行うこととなります。

納められない事情があるときは、放置せず、まずは相談を！

失業や病気、その他やむを得ない事情により、納期限までの納付が難しい場合には相談を受け付けていますので、お問い合わせください。休日や夜間も納付相談を受け付けています。

【休日・夜間納付相談受付】

	日程	時間	場所・問合せ	内容
休日	毎月第1日曜日 ※12月は12月4日	8時半～17時15分	税務課 ☎32-5511	市県民税、固定資産税、軽自動車税種別割、法人市民税
夜間	毎週水曜日 ※12月は7日、14日、21日、28日	17時15分～19時	保険年金課 ☎32-5528	国民健康保険料、介護保険料、後期高齢者医療保険料

※その他使用料や負担金などは、納付書に記載している担当課へお問い合わせください。

物価高騰の影響が大きい世帯へ

【価格高騰緊急支援給付金】

電力やガス、食料品などの物価高騰による負担増を踏まえて、住民税非課税世帯などに国から給付金を支給します。※詳しくは、市HPをご覧ください。

対 次のいずれかに該当する人

①9月30日時点で世帯全員の令和4年度分の住民税均等割が非課税の世帯

※住民税が課税されている人の扶養親族のみからなる世帯を除く。

②予期せず令和4年1月から12月までの家計が急変し、①の世帯と同様の事情にあると認めると世帯

支給額 1世帯5万円

申 ①に該当する人に案内と確認書を送付します。②に該当する人は要申請

締 令和5年1月31日(火)

問 価格高騰緊急支援給付金担当窓口 ☎33-0305

詳しくはこちら



市HP

社会福祉協議会と地域包括支援センターが移転します

社会福祉協議会の事務所(総合福祉センター)と地域包括支援センターが、「社協会館」(旧・日の出ふれあい会館)に移転します。

移転日 12月19日(月)

移転場所 旧・日の出ふれあい会館(築港4-25-10)

※現在の総合福祉センターは11月30日(水)で閉館します。

問 社会福祉協議会 ☎31-5601

地域包括支援センター ☎33-6600



▲移転場所(旧・日の出ふれあい会館)

広告

◆ お知らせ ◆

小規模な通夜やお別れ式に斎場待合室を利用できます

市斎場の待合室は、火葬が終了するまでの待合室としてだけでなく、ご遺族が主体で執り行う30人程度の通夜やお別れ式にも利用できます。※要申込み

時 17時から翌日16時の使用時間のうち、通夜、お別れ式で、それぞれ①または②を選択

- 通夜 ①当日18時～18時50分
 ②当日19時～19時50分
- お別れ式 ①翌日10時～11時
 ②翌日13時～14時

対 亡くなった人(胎児の場合は父または母)の住民票が玉野市にある人

料 無料

※冷暖房使用料は有料

※「お別れ式の進め方」を市民課と斎場で配布しています。

問 市民課 ☎32-5521

斎場 ☎21-4814(9時半～18時半)



市HP



【斎場待合室】

政治家の寄付は禁止 有権者が求めることも禁止

イラスト出典：(公財) 明るい選挙推進協会 「三ない運動」

寄付禁止のルールを守って、
明るい選挙を実現しましょう!



政治家が選挙区内の人に、お金や物を贈ることは禁止されています。

※政治家の後援団体からの寄付も一部の例外を除いて禁止されています。

※政治家の関係会社などから、政治家の氏名で、選挙に関して寄付をすることも禁止されています。

年賀状などのあいさつ状も禁止されています

(例)

×年賀状などの時候のあいさつ状の送付
(答礼のための自筆によるものは可)

×あいさつを目的とした有料広告を新聞やテレビ、雑誌に出すこと

問 選挙管理委員会事務局 ☎32-5568

 お歳暮やお年賀	 入学祝・卒業祝	 病気見舞い	 秘書等が代理で出席する場合の結婚祝
 秘書等が代理で出席する場合の葬式の香典	 葬式の花輪・供花	 落成式・開店祝の花輪	 町内会の集会や旅行などの催物への寸志や飲食物の差入
 お祭りへの寄附や差入	 地域の運動会やスポーツ大会への飲食物の差入	贈らない! 求めない! 受け取らない!	

広告

◆◆ お知らせ ◆◆

特設人権相談

12月6日～10日は「人権週間」

12月5日(月) 9時～12時
場市役所2階 第1会議室
相談内容 いじめ、暴力、差別、虐待、離婚、相続、名誉、プライバシーに関わる問題、ご近所トラブルなど

相談員 人権擁護委員
問 総務課 32・5516

水道課からのお知らせ

水道料金のお支払いは納期限までに

水道料金は、コンビニエンスストアおよびスマートフォン決済で夜間・休日でも納付できます。

料金の支払いが滞り続けると、水道を閉栓する場合があります。

納期限内での納付が難しい場合は、早めにご相談ください。

貯水槽水道の衛生管理はできていますか

貯水槽水道の管理は、設置者が責任をもって行い、定期的に点検をしてください。

○水質検査の実施

○月1回 貯水槽の点検

○年に1回以上 専門業者による貯水槽の清掃

※異常があるときは給水を停止し、水道利用者と水道課に連絡してください。

※地震や台風、大雨、凍結後は、速やかに破損などが

ないか点検しましょう。

※簡易専用水道の設置者は、市に届出が必要です。

また、厚生労働大臣の登録を受けた検査機関によって、年に1回以上検査を受けることが義務付けられています。

水道の修理は指定事業者へ

給水装置の新設や改造、修理などは指定給水装置工事業者に依頼してください。

修繕区分は、私有地内が個人負担、メーターボックス内が水道課負担です。

※水道課では、宅地内の水道工事は行っていません。

※指定事業者は、市HPをご覧ください。

共通 問 水道課 33・9666

下水道課からのお知らせ

取付ますの上に物を置かないで

取付ますは、家庭の排水設備と下水本管をスムーズにつなぐ大切な役割を果たしています。

ますの上に物を置くと、ますの破損や管が詰まった場合の対応の遅れなどにつながります。

取付ますは、特別な場合を除き、市が維持管理を行っていません。破損や詰まりなどの異常を発見した場合は早めにご連絡ください。

井戸水を使用している人へ

井戸水を生活用水として使用している場合は、使用人数によって下水道使用料を算定しています。

使用人数が変わる場合は、届出が必要です。

また、井戸水の使用中止や開始の際も連絡してください。

共通 問 下水道課 32・2777

入札参加資格審査申請の受付を開始します

令和5年度に市が発注する建設工事、測量・建設コンサルタントの入札に参加希望する人の入札参加資格審査申請の受付を行います。

申請方法の変更

申請方法が、インターネットを利用した電子申請へ変更となり、従来の紙での提出は不要となります。

問 令和5年1月6日(金)～31日(火)

申 専用HPから提出

※提出書類は、すべて電子データ化してください。

※期間中は24時間いつでも申請可

※詳しくは、市HPをご覧ください。

問 契約管理課

32・5518



市HP

福祉用具展示・体験コーナーの紹介

身体状況に合わせた用具の選び方、使い方、購入方法について専門相談員のアドバイスが受けられます。

※団体申込可

場 岡山県総合福祉・ボランティア・NPO会館(きらめきプラザ)

申 岡山県福祉相談センター(NPOあんしんネット)

086・221・3038

北朝鮮人権侵害問題啓発週間

12月10日～16日は「北朝鮮人権侵害問題啓発週間」

北朝鮮当局による拉致問題を始めとする人権侵害問題について、国民の関心と認識を深めることを目的としています。

問 岡山地方方法務局人権擁護課 086・224・5761

広告

記号説明

期間

場所

対象

料金

申込み

問合せ

HP

ホームページ

お知らせ

12月は地球温暖化防止月間、大気汚染防止推進月間

12月は、自動車交通量や暖房の増加などにより、エネルギー消費が増え、大気汚染物質の濃度も高くなる傾向にあります。

改めて環境について考え、一人ひとりができることから始めましょう。

- 自転車や電車を利用
- 暖房は適切な温度で
- エコドライブを推進
- 野外焼却しない など

リネットジャパンによる宅配回収

小型家電リサイクル法に

環境保全課からのお知らせ

全国の障害のある人などを対象に、福祉施策の改善を目的とした基礎資料とするため厚生労働省が実施する調査で、12月上旬に調査員が訪問します。

対 奥玉2丁目および八浜町大崎の一部で、在宅の障害のある人や、長期間病気やけがなどにより日常生活のしづらさが生じている人

※お答えいただいた内容は、統計を作る目的以外には使用しません。

問 福祉政策課
☎ 32・55556

生活のしづらさなどに関する調査にご協力ください

よる国の認定事業者が、宅配便を利用した小型家電の回収を行っています。

対 3辺の長さの合計が140cm以内の箱に収容でき、重さ20kg以内の家電

申 リネットジャパン **HP** から申込み



リネットジャパン **HP**

アースキーパー募集

地球温暖化防止のため、地球にやさしい生活に取り組む人たちを、地球を守る人「アースキーパー」として募集しています。

地球にやさしい生活を始めませんか。

特典

- 楽しく環境について学ぶイベントなどに参加できる
- 「環境家計簿」などのエコ活動に役立つ便利なツールが使える
- エコ活動をするポイントが貯まり、貯まったポイントでプレゼントに応募できる

申 アースキーパー **HP** で必要事項を登録

料 無料

問 岡山県新エネルギー・温暖化対策室
☎ 086・226・7298

共通

問 環境保全課
☎ 32・55520

市勤労者融資のお知らせ

中国労働金庫との提携で生活資金を融資する「自治体提携ローン」を行っています。

対 市内に1年以上継続して

市勤労者融資のお知らせ

共同募金活動のうち、長年にわたり皆さんにご協力いただきました「歳末たすけあい運動募金」を終了しました。

慰問金などの配分はありませんが、今後も共同募金委員会は地域福祉の支援への活動を進めていきます。

問 社会福祉協議会
☎ 31・56001

歳末たすけあい運動募金の終了

お正月に玄関に飾る賀正札を例年どおり広報たまの1月号(12月下旬配布)と一緒に配布します。

なお、早めに必要な人は、次のとおり配布します。

期 12月13日(火)から

場 各市民センター、市役所総合案内

問 秘書広報課
☎ 32・55533

賀正札の配布



アースキーパー **HP**

事業主や働く人、地域の住人の皆さんへ

年次有給休暇の取得促進は、働く人にとっては心身の健康保持や増進、会社にとっては生産性向上や企業イメージの向上につながります。

また、岡山県は四季折々のイベントやたくさんの観光資源に恵まれており、年次有給休暇を取得しこれらを活用すれば、地域の活性化にもつながります。

地域が一体となって年次有給休暇の取得促進に取り組みましょう。

問 岡山労働局雇用環境・均等室
☎ 086・225・2017

居住または勤務する勤労者で指定の保証会社の保証を得られる人

金額 150万円以内

貸付期間 5年以内

貸付利息 年1.7% (固定金利)

※別途保証料が必要

申 問 中国労働金庫玉野支店
☎ 31・53331

岡山県最低賃金(10月1日改定)

時間額 892円

※特定の産業には、特定(産別)最低賃金が定められています。

問 岡山労働局・賃金室
☎ 086・225・2014

広告

◆◆ お知らせ ◆◆

記号説明

◎ 日時

◎ 場所

◎ 内容

◎ 対象

◎ 料金

◎ 申込み

◎ 問合せ

◎ HP

◎ ページ

路面凍結・積雪に注意

冬は、路面の凍結や積雪で滑りやすくなっている場所があります。
橋やトンネルの出口、一日中日当たりの悪いところは特に注意して、自動車は冬用タイヤを使用するなど、安全対策をしましょう。

岡土木課 ◎ 32・5540

簡易申告書の発送

新型コロナウイルス感染症の感染拡大防止として申告会場での3密を避けるため、市民税・県民税の申告は郵送で提出できる簡易申告をおすすめします。

令和4年度分の市民税・県民税の申告をした人へ、令和5年1月上旬に「令和5年度市民税・県民税簡易申告書」を送付します。

申告に必要な資料(源泉徴収票、控除証明書など)をご用意ください。

※詳しくは、広報たまの1月号でお知らせします。
岡 税務課 ◎ 32・5510

税務署からのお知らせ

不審なショートメッセージやメールにご注意ください

国税庁をかたった不審なショートメッセージやメールから、国税庁HPになりすました偽のHPへ誘導する事例が見つかっています。国税

庁、国税局及び税務署では、ショートメッセージやメールで国税の納付を求める旨や、差押えの執行を予告する旨の案内を送信していませんので、アクセスや支払いなどしないようご注意ください。

※詳しくは、国税庁HPをご覧ください。

インボイス制度(事業者の皆様へ)

制度開始時にインボイス事業者となるためには、原則令和5年3月31日までに登録申請が必要です。
※詳しくは、国税庁HPをご覧ください。



国税庁HP

共通

岡 玉野税務署

◎ 31・2131

ライター創業相談

東見地区で創業を考えている人を対象に、事業計画書の作り方や融資制度の相談を夜間に受け付けます。

◎ 12月8日、令和5年1月12日(木) 21時まで
※毎月第2木曜日

◎ 料無料
◎ 申電話

◎ 必要予約

◎ 場申問 岡山南商工会東見支所
◎ 41・1334
◎ 胸上263612

育児・介護休業法が改正・施行されています

育児・介護休業法の改正に伴い、10月から「産後パパ育休」が始まり、産後8週間以内の4週間までの育児休業が、2回まで分割して取得可能です。

さらに、子どもが1歳になるまでの育児休業も2回に分割して取得できるようになるため、産後パパ育休と育児休業を合わせると、必要に応じて4回まで分割して取得することができます。
※詳しくは、厚生労働省HPをご覧ください。

岡 岡山労働局雇用環境・均等室 ◎ 086・225・2017

障害のある皆さんへ

**外出時に活用しませんか？
～障害者タクシーチケット事業～**

障害のある人が外出しやすい環境を整備するため、タクシー乗車時に使用できるタクシーチケットを交付します。

◎ 本市と契約しているタクシー事業者などで使用できるタクシーチケットの交付

◎ 対 次の条件をすべて満たす人

- 市内在住
- 障害者手帳1級または2級、療育手帳Aまたは精神障害者保健福祉手帳1級の交付を受けている人
- 市民税非課税世帯に属する人

◎ 助成 1か月4枚(1枚500円)のタクシーチケットを年度単位で交付(1か月4枚を上限として最大24,000円分)

◎ 申 申請書を持参または郵送
※申請には、身体障害者手帳などの提示が必要です。
※詳しくは、市HPをご覧ください。



市HP

◎ 申問 福祉政策課 ◎ 32-5556

手話をおぼえよう⁵⁶ 岡 福祉政策課 ◎ 32-5556

広げよう手話の輪

「もち」は伸びるもちを箸で食べるさまを表し、きねを持ってもちをつくようにするさまと合わせて「もちつき」を表現します。

玉野市聴覚障害者福祉協会

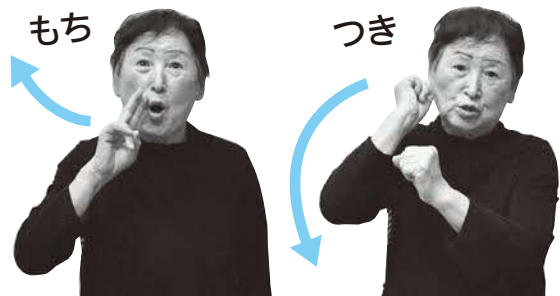

「もち」は右手2指を口の端から伸ばすように前に出す。

「つき」はきねを持ってもちをつくようにする。

記号説明
 期間
 日時
 場所
 対象
 持ち物
 申込み
 問合せ
 HP
 ホームページ

◆◆ お知らせ ◆◆



玉野を応援！キャッシュレス決済ポイント付与キャンペーン

キャンペーン期間中に、対象店舗で「PayPay」を利用してお支払いすると、決済金額の最大20%のPayPayポイントが付与されます。※ポイント付与や支払方法に一定の条件があります。

付与上限 1,000ポイント/回 **合計5,000ポイント/期間**

対象店舗はポスターのぼりが目印!!

期 12月1日(木)～31日(土)
対 市内の「PayPay」が利用できる店舗のうち、市が指定する店舗など



問 商工観光課 ☎33-5005

PayPayの利用について

(一般利用者)PayPayカスタマーサポート ☎0120-990-634
 (既存加盟店)PayPay加盟店サポート窓口 ☎0120-990-640



スマホ決済はじめて講座を開催しています

キャッシュレス決済ポイント付与キャンペーンの開催に向けて、スマホ決済の利用方法を学べる講座を開催しています。

	日時	場所
①	12月2日(金) 10時～	東児市民センター
②	5日(月) 10時～	八浜市民センター
③	8日(木) 10時～	玉市民センター
④	9日(金) 10時～	田井市民センター

対 スマホ決済初心者
持 スマートフォン
申 電話またはFAXなどで申込み
問 申 商工観光課
 ☎33-5005 (FAX)33-5001
 ※当日の飛び入り参加可

令和4年文化・スポーツ顕彰表彰式



11月3日(木・祝)に表彰式を行い、6人が受賞しました。

顕彰の種類	部門	分野	氏名・団体名
功労賞	文化	陶芸	浜松 昭夫
		ペン字	立花 久仁子 (雅号:松月)
		華道	井上 保子
栄光賞	スポーツ	ソフトテニス	藤原 保信
	文化	作曲	岡本 伸介
	スポーツ	卓球	面手 凜

(順不同・敬称略)

問 社会教育課 ☎32-5577

令和5年二十歳の式を開催します

二十歳を迎える人の新しい門出を祝福する、二十歳の式を開催します。

現在、市内の各中学校区から14人のメンバーが二十歳の式実行委員として準備を進めています。

【二十歳の式】
日 令和5年1月8日(日) 受付11時～
 第1部 記念式典 12時～12時15分
 第2部 はたちの集い 12時15分～13時 市HP
場 ダイヤモンド瀬戸内マリンホテル
対 平成14年4月2日～平成15年4月1日に出生した市民(市外在住者含む)
 ※対象者には11月上旬に案内状をお送りしています。



二十歳の式実行委員会の各メンバーが、「たまのの特徴がわかるものが良い」など意見を出し合い、ポスターを作成しました。



問 社会教育課 ☎32-5577

栄養委員の

ちょっとお助け1品レシピ 冬



市HP

作り方を動画で配信中!

栄養委員の皆さんが、季節に合わせて考案したレシピを紹介します。

今回は、冬が旬の魚料理とヘルシーなおやつです。「ゲタ」はシタビラメのことで、岡山の方言です。下駄のように平べったい体が特徴です。

「おから」は食物繊維が豊富で低カロリー。焼き菓子との相性も良いです。

手軽に作れるので、冬休みにお子さんやお孫さんと一緒に作ってみたいいかがでしょうか。

問 すこやかセンター ☎ 31-3310

山田地区
栄養委員考案



●栄養価(1人分) ○エネルギー180kcal ○たんぱく質21.5g
◎脂質5.9g ◎カルシウム66mg ○塩分1.1g

ゲタのミンチボールの野菜あんかけ

調理時間 約 10分

材料(2人分)

- ゲタのミンチ……………200g
 - 濃口しょうゆ……………小さじ1
 - 塩……………少々
 - コショウ……………少々
 - しょうが(チューブ)……大さじ1
 - 酒……………小さじ1
 - 青ネギ……………15g(2~3本)
 - 小麦粉……………適量
 - サラダ油……………小さじ2
 - 玉ネギ……………60g
 - パプリカ(黄)……………40g
 - 人参……………20g
 - ブロッコリー……………40g
 - めんつゆ(2倍用)………小さじ1
 - 水……………200cc
 - 片栗粉……………小さじ2
- } A →よく練っておく
- } A →小口切にする
- } A →1cm幅に切る
- } A →小房に分ける

下準備

作り方

- ①Aの中に青ねぎを入れ、よく混ぜて一口大に丸め、小麦粉をまぶす。
- ②フライパンにサラダ油を入れ、①を焼き色が少し付くくらい焼き、火を弱め蓋をし、1~2分程度焼く。
- ③鍋に水(200cc)と野菜を入れ、蓋をし、中火で煮る。
- ④③の野菜が煮えたら、②、めんつゆを入れ味をなじませる。少量の水で溶いた片栗粉を入れ、少し沸騰させてとろみをつける。
- ⑤皿に④のミンチボールを先に盛り付け、上からあんをかける。



東児地区
栄養委員考案

おからマドレーヌ

●栄養価(1個分)

○エネルギー91kcal ○たんぱく質2.3g
○脂質4.5g ○カルシウム26mg
○塩分0.1g

調理時間 約 20~25分

材料(6個)

- 直径7~9cm程度のマドレーヌ型使用
- 卵……………1個
 - 砂糖……………大さじ1半
 - はちみつ……………大さじ1
 - 牛乳……………50ml
 - 生おから……………40g
 - ホットケーキミックス……40g
 - 無塩バター……………20g
- } A →混ぜておく
- } B →ほぐしておく
- } B →溶かしておく

下準備

作り方

- ①オーブンを180度に予熱しておく。
- ②ボウルに卵を割り入れ、AとBを順に加え、混ぜ合わせる。粉っぽさが無くなれば、溶かした無塩バターを加えて更に混ぜる。
- ③②を型に入れ、15~20分ほど焼く。

記号説明

日 日時

時 時間

場 場所

内 内容

対 対象

料 料金

定 定員

持 持ち物

申 申込み

問 問合せ

HP ホームページ



たまのっこ子育てサポート

子育て相談、情報交換、気分転換に利用してみませんか。



※通常、毎月行っている行事などが、新型コロナウイルス感染症の感染拡大防止のため、中止となる場合があります。

子育て支援センターだより

場 間 地域子育て支援センター
 玉原認定こども園 ☎31-6192
 築港ちどり保育園 ☎21-3347
 槌ヶ原ちどり保育園 ☎71-3042
 就学前教育課(市役所3階) ☎32-5573



子育て相談

お子さんについての不安や悩みなどをご相談ください。

日 間 月～金曜日 8時半～16時
申 込 各支援センターへ電話



保育士手作り動画配信中

親子で楽しめる動画を随時配信しています。親子でお楽しみください。



市HP

★園庭開放日のご案内★

園庭で遊んだり、園の様子を見たりしましょう。

子育て広場

日 間 12月1日・8日・15日・22日(木) 10時～11時
 ※15日(木)はクリスマス会を行います。
場 間 各子育て支援センター
対 象 就学前の子どもと保護者

保育園・認定こども園

日 間 ①12月14日(水) ②21日(水)
場 間 ①田井・宇野・玉・和田・渋川・大崎・サンマリン・紅陽台ちどり
 ②八浜
時 間 10時～11時

幼稚園

日 間 12月5日(月) 荘内
 6日(火) 荘内南
 8日(木) 日比
 9日(金) 宇野・和田
 19日(月) 田井
時 間 10時半～11時半

※詳しくは、参加を希望する園に直接お問い合わせください。

連絡先はこちら



市HP



児童館だより



場 間 児童館 ☎32-3778 児童館HP
開館時間 9時～12時、13時～16時
休館日 12月2日(金)、3日(土)9時～13時、5日(月)、12日(月)、19日(月)、26日(月)12月29日(木)～令和5年1月3日(火)
 ※料金の記載のないものは無料



ぶちにごタイム

日 間 12月1日、22日(木) 14時～(15分程度)
内 容 手遊び、ふれあい遊び、パネルシアターなど
対 象 0歳～就園前の子どもと保護者
定 員 先着5組程度



ベビーマッサージを体験してみよう!

日 間 12月6日(火) 10時半～11時
内 容 看護師によるベビーマッサージなど
対 象 生後2か月～6か月まで(ハイハイができる前まで)の子どもと保護者
定 員 先着10組程度
持 持 バスタオル



えほんの時間

日 間 12月7日、14日、21日(水) 10時半～(20分程度)
内 容 絵本や紙芝居などの読み聞かせ
対 象 0歳～就園前の子どもと保護者
定 員 先着10組程度



ぴよぴよタイム

日 間 12月16日(金) 10時半～(30分程度)
内 容 手遊び、ふれあい遊び、おしゃべりをして友だちづくり
対 象 生後3か月～令和4年12月で1歳になる子どもと保護者
定 員 先着10組程度

ハッピーマタニティ教室 (母親学級)

申 込 間 すこやかセンター ☎31-3310

かわいい赤ちゃんを迎え、楽しく育児をするため、これからの赤ちゃんとの生活を一緒に考えてみませんか。

日 間 令和5年1月24日(火) 13時半～15時(受付13時15分～)

内 容 沐浴体験、赤ちゃんの抱っこ体験、妊婦体操・ストレッチ、食事や準備物品についての助産師・保健師のお話など

対 象 妊婦
定 員 10人
料 金 無料
持 持 親子健康手帳
申 込 電話



親子の健康づくり

場 間 すこやかセンター ☎31-3310

★印の行事は予約制
 ☆印の健診対象者には個別に案内状を送ります。

日 曜 日	事業名	時 間
2 金	☆乳児健診	13時15分～14時 (R4年2月生)
8 木	☆3歳児健診	13時15分～14時 (R元年6月生)
13 火	★幼児の発達相談	9時～
14 水	育児相談	10時～11時
15 木	☆1歳6か月児健診	13時15分～14時 (R3年5月生)
21 水	★らくらく離乳食教室	13時半～14時半
22 木	★幼児の発達相談	9時～
1/6 金	☆乳児健診	13時15分～14時 (R4年3月生)

※新型コロナウイルス感染症の状況により中止・延期となる場合があります。



いっしょにあそぼ!子育て動画公開中

子育て支援センターの保育士が、パネルシアターや歌遊びなど、親子で楽しめる動画を配信しています。

出てくる歌(作詞・作曲)や手遊び、制作物など、保育士が作り上げた力作です!



詳しくはこちら



市HP



作曲の分野で活躍!



岡本 伸介さん

一音楽を始めたきっかけは。

岡本さん 5歳頃に、友達と一緒に始めた地元のエレクトーン教室がきっかけです。他の習い事に夢中になったことで、エレクトーン教室を9歳頃に一度やめてしまいました。しかし、練習から解放され、自分の好きなように弾けることが楽しくなり、より音楽が好きになりました。

また、色々弾いているうちに、「自分も音楽を作りたい」と、作曲に興味をもち始め、10歳頃から独学で作曲もしていました。

一作曲する上で意識することは。

岡本さん 地域性を考慮した作曲を意識しています。コロナをきっかけに久しぶりに帰郷したとき、東児の自然にあふれた情景が胸に響き、生まれ育った環境が作曲にとっても重要だったと感じました。

作曲するときは、地域伝承や民謡などを意識していて、生活や環境から得られるものは曲にするように心がけています。

一現在ではどのような活動を。

岡本さん 現在は自分の作曲活動のほかに、大学の博士号取得のための個展を開いたり、作曲家を目指す高校生に作曲を教えたりしています。

玉野でスポーツや文化などの分野で活躍する人のインタビュー記事を連載しています。

第9回は、世界を舞台に活躍する作曲家の岡本伸介さんにインタビューを行いました。

岡本さんはこれまで、2020年にハンガリーで行われたバルトーク国際コンクールにて第1位と特別賞を受賞し、第22回岡山芸術文化賞にてグランプリを受賞、また今年の玉野市文化・スポーツ顕彰では栄光賞を受賞するなど、国内外で活躍されています。

岡本さんのインタビューを読んで、今後の活躍を応援しましょう。

☎秘書広報課 ☎32-5533



また、2021年から、岡山在住のバイオリニスト団体「アンサンブルヌーボー」へ楽曲提供もしています。この団体のために作曲した、「Inland Sea Idyll (内海相聞歌)」は、瀬戸内海の島々や寄せ返す波といった情景をイメージしています。初心者参加型の弦楽アンサンブルなので、「誰でも弾きやすい曲」を意識して作曲しました。

一今後の目標は。

岡本さん 岡山県や玉野市など自分に関わりのある地域で、コンサートなどができていないので、岡山の民謡などを題材とした曲を作ったり、披露できたりしたらいいと思っています。

また、生まれ育った東児地区などでも、子どもたちを交えた作品をつくりたいです。



▲市文化・スポーツ顕彰栄光賞受賞



▲岡山芸術文化賞グランプリ受賞

今月のプレゼント

みなと
コーヒーロースト3710 みなと珈琲焙煎所
ドリップパックうのみなとブレンド5個+ミックスナッツ
(1セットあたり1,083円)×5人



産地や国、農園が異なる約30種類の生豆をその場で焙煎しているお店です。お好みの豆を購入したり、カフェスペースで淹れ立てのコーヒーを味わったりできます。
お店オリジナルブレンドのドリップコーヒーとナッツのセットをお楽しみください。



みなと
コーヒーロースト3710
みなと珈琲焙煎所

☎玉野市築港1丁目10-31
☎33-3656
🕒10時～18時
🔥火、水曜日

◆広報たまのアンケート

- 1 全体の内容についての満足度は?
①満足 ②やや満足 ③やや不満 ④不満
- 2 今月号で良かった内容や写真は?
- 3 取り扱って欲しい内容や広報紙に関する感想を教えてください。

◆応募方法 締 12月16日(金) ※当日必着

電子申請かはがきに、住所・名前・電話番号・性別・年齢とアンケートの回答を記入してご応募ください。(市内在住・1人1回限り) 〒706-8510 秘書広報課 (住所不要)

広報たまの12月号プレゼント

※当選者は抽選で決定し、発表は、引換券の発送をもって代えます。

※障害などで応募できない場合は、電話で応募可

☎秘書広報課 ☎32-5533



【電子申請】

編集後記 たまののできごと一選⑧(10月)

10月20日(木)、宇野港にクルーズ客船「にっぽん丸」が寄港しました。

宇野港にクルーズ客船が寄港するのは約3年ぶりです。夜にはキャンドルナイトも実施しました。



市ホームページ



市公式フェイスブック



市公式ツイッター



今月の1枚はこちら!

深山公園では、例年12月下旬から12月上旬頃まで様々な木々が色づきます。秋に彩られた景色のなか、ゆったりと散策を楽しみましょう。
投稿者: momiji.1120さん



市公式インスタグラム



市公式ユーチューブチャンネル

