

# 広報 たまの

# 7

2016  
No.1187



## 目次

- |    |                               |     |           |     |            |
|----|-------------------------------|-----|-----------|-----|------------|
| P2 | 選挙                            | P8  | 講座・講演     | P18 | たまのののののちゃん |
| P4 | Sea 級グルメ全国大会<br>&たまの・港フェスティバル | P11 | 防災        | P25 | 文化センターガイド  |
| P6 | 瀬戸内国際芸術祭                      | P12 | 市民病院      | P26 | 子育て応援ページ   |
| P7 | イベント情報                        | P14 | カレンダーのページ | P28 | たまののできごと   |
|    |                               | P16 | お知らせ      |     |            |



■投票日／**7月10日(日) 7時~18時**  
 ■公示日／6月22日(水)

選挙権年齢が満18歳以上となって最初の選挙です。皆さん  
 ふるって投票に行きましょう!

※投票所変更のお知らせ  
 第4投票所の場所が変わります。  
 (旧) 宇野小学校体育館  
 → (新) サンライフ玉野

## 期日前投票

投票日当日、仕事やレジャーなどで投票所に行けない人  
 や、病気で歩行が困難な人などは、あらかじめ期日前投票  
 をすることができます。便利な投票方法の一つですので、  
 ご利用ください。

■期間／6月23日(木)~7月9日(土) 8時半~20時  
 ■場所／玉野市役所 1階(ロビー) 期日前投票所

## 不在者投票

指定された病院に入院中の人はその施設内で、また仕事  
 や学業のため一時的に市外に滞在中の人は、滞在先の選挙  
 管理委員会で投票できる場合があります。

障害者等級など一定の条件を満たす人は、郵便による投  
 票が可能です。

玉野市から転出後4か月を経過していない人で、新住所地  
 で選挙人名簿に登録されていない人は、玉野市の選挙人名  
 簿に登録されている場合があります。

詳しくは、選挙管理委員会にお問い合わせください。

満18歳以上の皆さん、選挙に行きましょう!  
**参議院議員通常選挙**  
 この一票 私にできる 国づくり



(選挙のめいすいくん)



広告

## 《参议院議員通常選挙の投票手順(イメージ)》

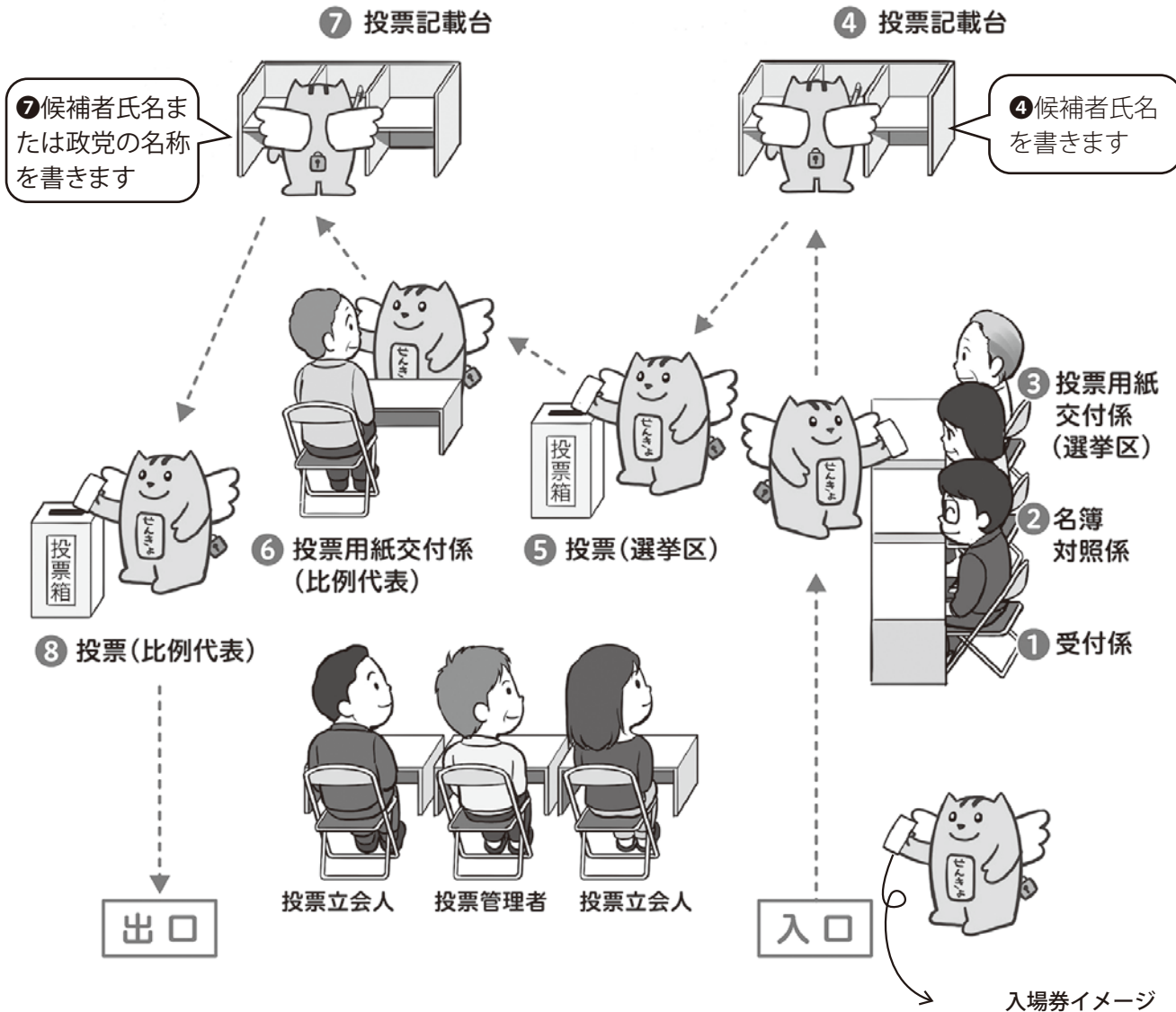

★世帯ごとに『投票所入場券』  
(1枚のハガキに3人分ずつ)が届きます。  
入場券を持って、投票所にお越しください。  
※万が一入場券を忘れて、紛失したりした  
場合でも投票所で再発行できますので、  
ご安心ください。



### 参议院議員通常選挙

名簿番号		氏名	性別
1-1		タマノ 玉野 めいすい	男
投票所 第1投票区 田井市民センター			
投票日時	7月10日(日) 午前7時～午後6時	名簿対照	選 比

### 岡山海区漁業調整委員会委員選挙

任期満了に伴う岡山海区漁業調整委員会委員選挙を行います。  
**■期日**／8月3日(水) 9時～15時  
**■場所**／たまの漁協事務所(田井・日比)、胸上漁協事務所、東児市民センター石島分館  
**■告示日**／7月25日(月)  
 〈期日前・不在者投票〉  
**■期間**／7月26日(火)～8月2日(火)  
**■場所**／玉野市役所2階 選挙管理委員会事務局別室  
 ※選挙を行う場合、投票所入場券を世帯ごとに郵送します。

### 児島湾土地改良区総代選挙

任期満了に伴う総代選挙を行います。  
**■期日**／7月27日(水) 9時～15時  
**■告示日**／7月20日(水)  
**■立候補届出受付期間**／  
 7月20日(水)～21日(木) 8時半～17時  
**■立候補届出受付場所**／  
 玉野市役所2階 選挙管理委員会事務局  
**■選挙すべき総代の定数**／第2区7人

■問合せ／選挙管理委員会事務局 ☎32-5568



# Sea級グルメ 全国大会in玉野

## 左ステパル 同時開催～

Sea級グルメ

日) ■場所 / 宇野港第一突堤、築港商店街

00



あなたの投票で  
グランプリを選ぼう!

### ステージ

- ・オープニングセレモニー
- ・Sea級グルメブース紹介  
三宅智子さん(フードファイター)  
による Sea級グルメリポート
- ・「てんりゅう」入港歓迎式
- ・瀬戸内国際芸術祭オープニングアクト  
玉野 SEA 達歩団タップダンス  
23日 16時半～
- ・Sea級グルメ表彰式 24日 他

メと物産展

ナー

ゲーム

玉野SEA達歩団(23日)



いっぱい  
たべよ♪

玉野市出身  
フードファイター  
三宅智子さん  
23日来場!



### Sea級グルメ会場

◆全国の海の幸を  
使ったグルメが大集合!



第7回大会グランプリ  
サメ春巻  
(三重県鳥羽市)

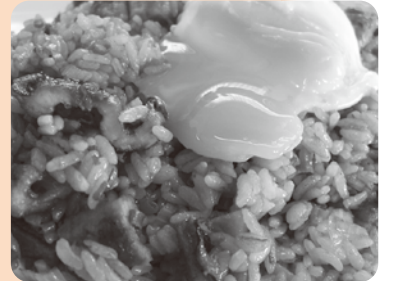

第1・4回大会グランプリ  
たまの温玉めし



ガマゴリうどん  
(愛知県蒲郡市)  
他 多数!

### 築港会場

- ・フリーマーケット
- ・がらがら抽選会
- ・アームレスリング大会(24日)
- ・ゲームコーナー 100円～  
(ののちゃんゲーム・射的・輪投げ  
金魚すくい 他)
- ・大道芸人(チャーリー竹内・たいき)
- ・いしいひさいち展示会 他

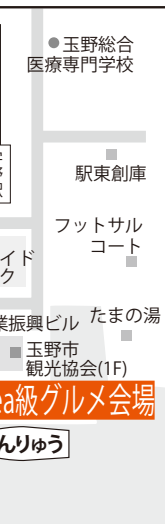

※田井みなと公園・玉野競輪場駐車場からは、直通のシャトルバスを運行予定です。  
※会場周辺には無料駐車場はありません。

例年大変混み合いますので公共交通機関をご利用ください。



# 第8回みなとオアシス Sea ～第20回 たまの・港フェス～

■日時 / 7月23日(土)・24日(日)  
10:00～17:00 9:00～16:00

## 港会場

### ◆巡視艇「りゅうおう」

- 一般公開 23日…14時～16時  
(観覧無料) 24日…9時～10時半
- 放水デモンストレーション  
24日…12時20分～40分

### ◆宇野港周辺ミニクルージング

- 三井造船周遊コース  
(観光船による三井造船を巡るミニクルージング)  
※両日とも1隻6便運行
- ちょこっと瀬戸内コース  
(豪華クルーザーによる宇野港～喜兵衛島方面を巡るクルージング)  
※23日2隻27便運行、24日2隻29便運行

## 広場会場

### ◆買う

- ・ふるさと大交流フェア☆ご当地グルメ
- ・フリーマーケット「熱風市場」

### ◆観る

- ・宇野港 PR・海の安全環境 PR コーナー
- ・海保 PR コーナー
- ・宇高連絡船展示 ・船舶模型展
- ・大道芸人(チャーリー竹内・たいき)

### ◆体験する

- ・クラブクレインポニーふれあい体験
- ・うなぎのつかみどり ・チャレンジ
- ・ミニ SL ・献血キャンペーン
- ・環境エコ・ゴミ集配活動
- ・移動図書館 他

# 訓練支援艦「てんりゅう」 一般公開

23日 13時～16時  
24日 9時～11時  
13時～16時

入港…7月23日(土)8時半(予定)  
出港…7月25日(月)8時半(予定)

※乗船者が多数の場合、受付時間を前倒しすることがあります。

※イベント内容は変更になる場合がありますのでご了承ください。

■問合せ / たまの・港フェスティバル実行委員会事務局 ☎33-5010  
 (公社)玉野市観光協会(水・祝日休み) ☎21-3486  
 みなとオアシス Sea 級グルメ全国大会 in 玉野実行委員会事務局  
 (玉野市商工観光課内)(土・日・祝日休み) ☎33-5005



# 瀬戸内国際芸術祭 2016 夏 会期スタート!

SETOUCHI  
TRIENNALE  
2016

■期間／7月18日(月・祝)～9月4日(日)計49日間

## EVENT

### オープニングアクト

玉野 SEA 達歩団が贈る  
タップダンスパフォーマンス

■日時／7月23日(土)  
16時半～

■場所／Sea 級グルメ全国大会  
メインステージ



タップダンサー  
ASAKI氏



### Asia Performing Arts Market in Setouchi

宇野港会場に、韓国からサーカスとコメディを組み合わせたパフォーマー“チーム・ファニスト”がやってきます。ジャグリング、マジックなど多彩で独創的なパフォーマンスに期待!

■日時／7月下旬

■場所／宇野港シーサイドパーク



宇野港「連絡船の町」プロジェクト

### 第2回「撮り船」フォトコンテスト 最優秀賞(1点) 賞金10万円

日本だけでなく、世界各地の連絡船の写真が対象です。過去から現在まで、何枚でも応募可能!

■テーマ／連絡船の写真、連絡船とそこで生活する人や港をとらえた写真

■締切／12月28日(水)

■審査員／椎名誠氏、織作峰子氏、大西みつぐ氏、北川フラム氏

※詳しくは、ホームページをご覧ください。

宇野港連絡船の町

検索

## ART WORKS

### New!!

士官 BigMac▷破滅喘鳴▷『弱弱様Ⅱ』  
『遅延龍②』メ(山下拓也氏)

『弱弱様Ⅱ』(屋外彫刻作品)

■場所／旧宮下酒店(玉野市築港)

■内容／駐車場側の壁面を切り抜きあたかも建物の壁面が飛び出てきたかのように表現する。

『遅延龍②』(映像作品+彫刻展示)

■場所／駅東創庫(玉野市宇野)

■内容／遺構の上に弱い素材(段ボール)で制作した大きな彫刻を制作し、巨大な彫刻が自然の中で朽ちていく様子を記録した映像作品と彫刻作品。

### 12島の物語回転式アニメーション (蓮沼昌宏氏)

■場所／文化会館(バウハウス)

■内容／パラパラ漫画のように鑑賞できる12編の物語を制作。島々を巡る。



■料金／300円(パスポート提示で無料)

### Renewal

#### JR 宇野みなと線 アートプロジェクト

(エステル・ストックカー氏)  
宇野駅、八浜駅に加え、備前田井駅、常山駅の駅舎をアート化。



#### 舟底の記憶

(小沢敦志氏)  
5月7日に開催した Voyage of Night2のワークショップで叩いた鉄を作品に追加。



◆問合せ／商工観光課 ☎33-5005



◆ イベント情報 ◆

夏のUNNOICHI  
海が見える  
港のマルシェ開催!

季節感あふれる食べ物や飲み物、子どもも楽しめるワークシヨップ、音楽の生演奏など盛りだくさん!

■日時／7月16日(土) 15時～20時

■場所／宇野港第一突堤緑地

■出店数／約45店舗

■問合せ／UNNOICHI  
実行委員会(小倉)

☎080・3106・8632



山と海のクイズラリー  
in 深山イギリス庭園

クイズラリーに参加すると素敵な記念品がもらえます。また、全問正解者には、

両施設の年間パスポートをプレゼントします。

■日時／7月16日(土)～8月31日(水)

○深山イギリス庭園 9時～16時半(水曜休館)

○渋川マリン水族館 9時～17時

■料金／

○深山イギリス庭園入園料(中学生以上200円、小学生・65歳以上100円)

○渋川マリン水族館入館料(大人500円、子ども250円)

■問合せ／玉野市公園緑化協会

☎21・2860

渋川マリン水族館  
☎81・8111

「深山イギリス庭園」  
写真展

あなたが撮影した深山イギリス庭園のベストショットを展示してみませんか。

■展示期間／8月1日(月)～30日(火) 9時～16時半

※水曜休館

■場所／深山イギリス庭園パビリオン内

■締切／7月19日(火)必着

■問合せ／玉野市公園緑化協会  
☎21・2860

たまのお祭り

築港夜市 築港八幡宮  
「わくぐり祭り」

■日時／7月17日(日) 18時～21時半

■場所／宇野港銀座周辺

■内容／ステージ、屋台、各種ゲーム、かつらかなど

■問合せ／築港商店会(山下)  
☎32・3567

西部商工会 かつらか・  
デ・わだ

■日時／7月31日(日) 17時～22時

■場所／高山ドーム

■内容／日比中blasバンド演奏会など

■問合せ／西部商工会(義若)  
☎81・8125

せとうち手づくり市

京都発祥の青空市です。市内外の様々な人が手作り品を持ち寄り販売します。当日飛び込み出店も可能です。(出店料は売上の10%)

■日時／7月23日(土) 10時～15時

■場所／玉5丁目付近

※詳しくは、お問い合わせください。

■問合せ／愛育ファーム(安達)  
☎66・5600

渋川海水浴場「海開き」

■開場期間／7月16日(土)～8月27日(土)

渋川海水浴場「開場式」

■日時／7月16日(土)

■内容／9時～式典

9時半～渋川保育園による鼓隊演奏

10時～日本神伝流游泳会による古式泳法

10時15分～海難救助訓練

【渋川海水浴場のスケジュール】

7月16日(土) 渋川海水浴場開場式(海開き)

7月29日(金) 第11回 スイカ割り大会

8月 5日(金) ビーチサッカーキックターゲット大会

8月12日(金) 第28回 親子ふれあい宝探し

8月19日(金) ビーチテニスストラックアウト大会

8月26日(金) ビーチバレーストラックアウト大会

共通

◆申込み・問合せ／(海水浴場開場期間中 8時半～17時)  
(海水浴場開場期間外)

渋川ビーチ2016  
浴客サービスデー

第11回 渋川海水浴場スイカ割り大会

毎年大好評のスイカ割り大会!今年もやります!!

■日時／7月29日(金)14時～16時

■場所／渋川海水浴場

■料金／無料

■定員／150人

※当日受付

※商品がなくなり次第終了



渋川海水浴場管理事務所 ☎81-1823  
商工観光課 ☎33-5005



◆◆ 講座・講演 ◆◆

たまの地域人づくり大学

「おもてなし”ちょこっと”外国語講座」

今年は瀬戸内国際芸術祭の開催の年。外国から多くの人が玉野を訪れています。外国語での「おもてなし」を目標に、簡単な外国語フレーズを学びます。

- 日時／8月21日(日) 10時～11時半
- 講師／河本 宗久 氏
- 料金／無料
- 定員／先着60人
- 申込方法／所定の様式でファックスまたは電子申請によりお申し込みください。
- 締切／8月12日(金)17時
- ※電話での申込みは受け付けていません。
- ※市内在住・在勤(学)の人ならどなたでも受講可能です。
- ※駐車場に限りがありますので、公共交通機関をご利用ください。
- 問合せ／文化センター  
☎31-3711 (FAX)31-5250



ゆかた着装講座

ゆかたの着方や半巾帯の結び方、立居振舞(歩き方や座り方)を学びます。

- 日時／7月24日(日) 14時～16時
- 定員／先着30人※男性女性問わず募集
- 受講料／無料
- 締切／7月21日(木)17時
- ※詳しくは、広報たまの6月号をご覧ください。
- 申込み・問合せ／文化センター ☎31-3711 (FAX) 31-5250



たまの地域人づくり大学連携  
第38回 みやま公園で  
ハルディックウォークを楽しもう!

- 日時／7月31日(日)9時～12時(受付9時～)
- 料金／500円(会員は無料)
- ※詳しくは、お問い合わせください。
- 申込み・問合せ／パラダイス玉野(竹下)  
☎090-7548-7406

講座・講演

中央公民館 特別講座

ハンドメイドアクセサリー教室  
～夏の装い ペンダント～

素肌によく映える、夏の装いにぴったりのネックレスを作りましょう。

- 日時／7月16日(土) 13時～15時
- 料金／500円
- ※別途材料費 1800円
- 定員／先着12人
- 講師／池内 由紀子 氏
- 対象／市内在住 在勤(学)の人
- 申込方法／文化センターにある申込書に料金と材料費を添えてお申し込みください。
- 申込期間／7月1日(金)～9日(土)
- 申込み・問合せ／文化センター ☎31・3711

中央公民館 夏休み特集

①木工教室 なんでもハウス  
木材を使って小さなおうちを作りましょう。

- 日時／7月30日(土) 10時～12時
- 講師／三好 則義 氏
- 料金／1000円

②自由研究／連続講座

空気・風・温度・水など身近な自然物や自然現象を調べてみましょう。

- 日時／8月7日(日)、14日(日)、21日(日) 13～15時
- 講師／藤田 学 氏
- 料金／500円(3回通し)

③ポセセラーツ教室

マグカップ、ランチプレートなどを作りましょう。

- 日時／8月12日(金) 10時～12時
- 講師／安井 由美子 氏
- 料金／1500円～2000円

①②③共通

◆対象／小学1年生～中学3年生  
※ただし、小学3年生以下は保護者同伴のこと。

- 定員／先着15人
- ◆申込期間／7月9日(土)～16日(土)
- ◆申込方法／文化センターにある申込書に料金を添えてお申し込みください。
- ※電話での申込みはできません。
- ※受付期間中は作品見本を展示しています。
- 申込み・問合せ／文化センター ☎31・3711

子育て応援! パパ講座

夏にぴったりの冷たいミルクわらび餅を作ってみませんか。

料理の経験がないパパやおじいちゃんも大歓迎!

- 日時／7月31日(日) 10時～12時
- 対象／一緒に水菓子を作ってみたい父親または祖父と子ども(小学校6年生以下)
- 料金／1家族につき100円
- 持ち物／エプロン、飲み物
- 申込方法／電話またはファックスでお申し込みください。
- ※水曜休館
- 申込開始／7月1日(金)～
- 申込み・問合せ／男女共同参画推進センター(日の出ふれあい会館内)  
☎31・5301 (FAX)31・5318



## 夏休みは図書館へ 行こう!

### ①夏休み親子工作教室

午前部は「てたきサル」、午後部は「バックひこうき」を作ろう

■日時／7月31日(日)

午前の部 10時～11時  
午後の部 13時半～15時

■対象／小学1～6年生と保護者

■料金／200円(材料費)

■定員／親子先着30組程度

②夏休み図書館たんけん隊

図書館内の見学と、本の貸出や返却などの仕事を体験しよう

■日時／8月2日(火)、4日(木) 午前の部 10時～12時 午後の部 13時～15時

■対象／小学3～6年生

■料金／無料

■定員／各回5人程度(応募多数の場合は抽選)

③しんぶんアート教室

新聞紙を活用してカラーシユ絵画や水彩画を作ろう

※高学年向けの内容です。

■日時／8月7日(日) 13時半～15時半

■対象／小学4～6年生

■料金／300円(材料費)

■定員／先着20人程度

### 共通

◆申込方法／電話または図書館や市民センター図書室にある申込用紙でお申し込みください。

◆締切／7月29日(金)

◆申込み・問合せ／図書館

☎31・3712

## 玉野市文化協会茶道部 今月の月釜

■日時／7月3日(日) 9時半～15時

■料金／500円

■問合せ／文化センター

☎31・3711

## 消防写生大会

くっさこい消防車をかこう

■日時／7月16日(土) 9時～12時 ※雨天決行

■場所／消防署前

■対象／市内の小学生以下

※当日受付

■持ち物／クレヨン、絵の具、画板などの写生用具

※画用紙は配布します。

※優秀作品は後日表彰します。

■問合せ／玉野地区防火協会(消防本部予防課内)

☎31・5712

## 木工愛好会

レターラック、片付けボックスを作ります。

■日時／8月14日(日) 13時～15時半(受付12時40分)

■定員／40人

※小学生以下は保護者同伴

■料金／

レターラック 1000円

片付けボックス 500円

※ケガなどについては、責任を負いかねます。

■申込方法／電話かファックスでお申し込みください。

■申込期間／7月4日(月)～29日(金)

■申込み・問合せ／日の出ふれあい会館

☎31・5301

FAX 31・5318

## 夏休み手話体験 スクール

手話で、挨拶や自己紹介などの簡単な日常会話やゲームなどをします。

■日時／7月30日(土)、31日(日) 10時～12時

■場所／サンライフ玉野

■対象／中学生以上、一般

■定員／30人

■締切／7月29日(金)

■申込み・問合せ／玉野手話サークル

☎71・1025

## ミネルバ講座案内

### 親子陶芸教室

親子で備前焼を楽しもう

■日時／7月24日(日) 9時半～11時半

■場所／ミネルバ

■対象／玉小学校及び玉原小学校の児童3～6年生

■講師／岡本 啓介 氏

■定員／親子先着30組

■料金／1人200円

※関係小学校にチラシを配布します。

### 親子読書教室

読書の楽しみを知り、感想文を書くポイントを教えます。

■日時／7月23日(土)、8月20日(土) 9時半～11時半

■場所／文化センター

■対象／原則2回とも参加できる人

■定員／小学生の親子先着40人

■料金／無料

■講師／山陽学園大学

海本 友子 氏

### 笑い文字講座

親子でにこにこ「ありがとう」

感謝の瞬間を文字に。思

わず笑みがこぼれ、心がほっこりとする笑い文字を親子で学びます。

■日時／8月5日(金) 10時～11時半

■場所／ミネルバ

■対象／市内在住の小学生以上の親子

■講師／(一)社笑い文字普及協会 藤井ひとみ 氏

■定員／先着18人

■料金／1人700円

※別途材料費1人500円

■申込み・問合せ／生涯学習センター(ミネルバ)

☎83・9200

FAX 83・9101



◆◆ 講座・講演 ◆◆

最新の救急蘇生法を  
学びましょう！

目の前で、突然誰かが倒れたときにはどうすればよいのでしょうか。救急救命士と女性消防団員が丁寧に説明します。

■日時／7月31日(日) 9時～12時

■場所／消防本部

■対象／市内在住、在勤(学生)で中学生以上

■内容／普通救命講習Ⅰ

■料金／無料

■定員／先着30人

■申込み方法／電話でお申し込みください。

■締切／7月25日(月)

■申込み・問合せ／消防本部警防課 ☎31・5713

危険物取扱者保安  
講習会

危険物取扱者免状を持ち、危険物取扱作業に従事する人は、3年ごとに「危険物の保安に関する講習」を必ず受講してください。

■日時／10月20日(木)

○午前9時半～12時半

○午後13時半～16時半

■場所／レクレセンター

■料金／4700円(岡山)

県収入証紙

■申込み方法／消防本部、本署及び出張所にある申込書でお申し込みください。

■申込期間／7月11日(月)～9月9日(金)

■申込み／(二社)岡山県危険物安全協会連合会(岡山市北区丸の内2・12・20 内山下ビル3階)

■問合せ／消防本部予防課 ☎31・5712

レクレセンターからの  
お知らせ

ジュニアゴルフ体験教室

■日時／7月21日(木)～8月18日(木)毎週木曜日 13時～14時半(全4回)

※8月11日は休講

■場所／ケイエスゴルフ後閑

■対象／市内の小中学生

■料金／無料(別途ボール代必要。200球1000円×4回14000円)

■定員／先着10人

■持ち物／ゴルフのできる服装、運動靴、ゴルフ用手袋など

※貸出し用のゴルフクラブは用意します。

体育にチャレンジ教室

■日時／8月16日(火)～18日(木)9時半～11時半(全3回)

※1回・2回の参加も可

■対象／市内の小中学生

■内容／とび箱、マット、ボール運動など

■料金／1回800円、2回1500円、3回2000円

■定員／各回先着30人

■準備物／運動しやすい服装、体育館シューズ、運動靴、飲み物、タオル、着替え一式

共通

◆申込期間／7月5日(火)9時～

◆申込み方法／申込書に必要事項を記入のうえ、料金を添えてお申し込みください。

◆問合せ／(公財)玉野市スポーツ振興財団(レクレセンター内) ☎32・3709

玉野スポーツセンター  
プール一般開放

■日時／7月16日(土)、17日(日)、23日(土)、24日(日)、30日(土)、31日(日)、8月6日(土)、7日(日)、20日(土)、21日(日)、27日(土)、28日(日) 全12回 10時～17時

■料金／小中学生 154円  
高校生 205円  
大人 257円

■問合せ／玉野スポーツセンター ☎31・0888

☎080・6347・8930

まちづくり出前講座2016 おすすめメニュー

市職員や市民ボランティアが講師となり、あなたのところにお話の「出前」をします。

■日時／平日9時～17時の間で2時間以内

■対象／原則10人以上のグループ

※お気軽に問い合わせください。

■申込み・問合せ／生涯学習推進本部(社会教育課) ☎32-5577

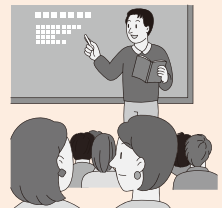

マイナンバー制度  
について

平成28年1月より、社会保障や税などの手続きにおいて、マイナンバーの利用が始まりました。

この講座では、マイナンバー制度の概要やカードの作り方、詐欺に対する注意喚起などについて話します。

■問合せ／総合政策課 ☎32-5505  
市民課 ☎32-5521

玉野市の葬儀事情  
について

昭和48年以降、市民に対する葬祭費の無料化を実施しています。どういったものが無料なのかなど、制度の内容について話します。斎場も見学できます！

■問合せ／市民課 ☎32-5521

玉野市の農林水産業  
について

玉野市の農水産物をご存じですか。米、なす、雑穀類、れんこん、のり、げたなど、書ききれないほどの農水産物が市内で収穫・水揚げされています。

市内の農林水産業を取り巻く環境や現状について話します。

■問合せ／農林水産課 ☎32-5561



# 台風に備えていま、できること

台風が本市へ接近・上陸した場合、沿岸部では高潮被害、山際では大雨による土砂崩れ、強風による倒木・家屋の損壊、土地の低いところでは河川氾濫による床下・床上浸水と、場所によって被害はいろいろです。

災害から身を守るためには、日ごろから自分の住んでいる地域の特性を知り、どんな被害を受けやすいのか、どの程度の雨や高潮で被害が出てくるのか知り、あらかじめ対策をたてておくことが重要です。

## 情報の入手方法を知る!

台風が近づいたら、最新の気象・雨量情報に注目してください。様々な防災情報があります。どの情報がどのような手段で入手できるか調べておきましょう。

- 気象情報（気象警報・土砂災害警戒情報・土砂災害危険度情報）  
・テレビ、インターネット（気象台、岡山防災ポータル他）、防災メール
- 避難に関する情報  
・テレビ、ラジオ、インターネット、防災メール  
防災行政無線、広報車など
- 玉野市のホームページから防災情報を入手するには  
トップページの写真右下のボタンから

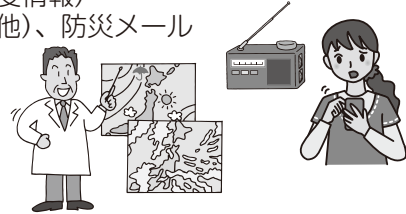

気象情報・岡山県防災情報・避難情報・ハザードマップ 他

※テレビの地上デジタル放送でdボタンを押すと防災情報が確認できます。(NHKの例)

## \*マメ知識\*

### 「土のう」の作り方

高潮や雨による浸水から家を守るために、袋に土を詰めて作る「土のう」がよく使われます。市販されている袋を使って家の周りに「土のう」を築く場合に必要な数を計算してみましょう。

土のうを設置したい距離 (L) (例) 20m

積み上げたい高さ (H) (例) 0.5m

積み上げる土のうの面積 (A)  $A=L \times H \rightarrow 20m \times 0.5m = 10 \text{ m}^2$

○小口並べ（短い方が正面を向く）で積み上げると

土のうは、1 $\text{m}^2$ あたり約 17 個使います。

10 $\text{m}^2 \times 17 \text{ 個} / \text{m}^2 = 170 \text{ 個}$  が必要です。

土の量は土のう1袋あたり 約 0.02 $\text{m}^3$  使用します。

170 個  $\times 0.02 \text{ m}^3 / \text{袋} = 3.4 \text{ m}^3$  の土が必要です。

○側面並べ（長い方が正面）にすると1 $\text{m}^2$ あたり土のうは約 14 個です。



### 施工時のコツ

- ・土のう袋に土をパンパンに詰め込まず、変形する程度にとどめましょう。
- ・並べたとき、土のう間に隙間ができないようによく踏んで密着させましょう。

■問合せ／危機管理課 ☎ 32-5560

## 公共施設の使用料などを見直します

7月1日から公共施設の使用料(利用料金)を変更します。施設利用に関することについて、詳しくは各施設にお問い合わせください。

### ■使用料改定施設一覧

施設名称・問合せ先	利用区分	改定前(円)	改定後(円)
多世代交流施設 (生涯学習センター) ☎83-9200	高山ドーム		
	半面	2時間 100	1時間 100
	全面	2時間 200	1時間 200
日の出ふれあい会館 ☎31-5301	多目的ホール	3時間～4時間(時間帯による)	1,200～1,600 1,800～2,400
玉野市立学校施設(学校開放) ☎32-5577(社会教育課)、各学校	体育館	1時間	200 300
総合保健福祉センター (すこやかセンター) ☎31-3310(健康増進課)	やまももホール	1,800～3,000	2,700～4,500
	教養娯楽室つつじ	1,200～1,950	1,800～2,900
	ワークプラザ	3時間～5時間 (時間帯による)	450～600 650～900
	大会議室	750～1,200	1,100～1,800
	会議室・研修室	300～450	450～650
	クッキングスタジオ	900～1,500	1,350～2,250

特集:玉野市における地域医療改革③

# 総合病院 玉野市立玉野市民病院

GENERAL HOSPITAL TAMANO CITY HOSPITAL

<http://tamanohp.jp> ■問合せ/市民病院 ☎ 31-2101



市民病院

## 市民病院として使命を果たすための改革を

市民病院では、地域における役割を検討する中で、その改革の一環として救急診療体制の充実を図ることとしました。そこで、本年度より統括診療部長に就任した源先生にお話を伺いました。

### 職員一丸となった運営改革を

現在、歴史ある市民病院(開設64年目)では抜本的な運営改善に取り組んでおり、当院が玉野市の中核医療施設として位置付けられるため、武久経営管理指導者による指導のもと、病院職員が一丸となった改革が今まさに進行中です。

具体的な内容としては、市内外の医療施設、高次医療機関との連携を強化し、外来診療及び終日の入院受け入れを充実すると共に、病棟を再編成し、入院と同時に在宅復帰に向けたリハビリを行うなど医療の効率化も目指しています。このほか、玉野市の地域医療に必要な診療科の充実、小児医療の継続、通年の健診・ドック診、成人病対策と標準的がん治療、そして要望の高い救命救急対応など市民病院としての使命を果たすために、これからの改革を推し進めていきます。

一方、当院を含めた市内の医療機関の今後の展望として、玉野医療センター構想(仮称)を踏まえた医療体制の刷新が期待されるところです。

### 救急医療体制を改新

こうした現況の改善策の一環として、市民病院では平日夜間救急体制を改新しました。内科系・外科系を問わず救急外来を受診できる時間外診療体制を設け、常勤医のうち10人が、当直医に加え、サポート医として救急診療に幅広く対応していきます。

重症例または専門領域の治療を必要とする場合、高次医療機関への搬送・紹介とはなりますが、軽症例であれば、診療科枠外であっても診察、処置処方を実施し、市民のニーズに応えられる救急医療を提供していきたいと考えています。

当院ではどの診療科も経験豊富な部長医師が、豊富な診療実績と経験を活かして診療にあたっています。この機会は当院のベテラン医師、医療スタッフにとってもその能力を発揮できる場であるだけでなく、さらなる医療レベルの向上に繋がるものと確信しています。



統括診療部長  
源 寛二

岡山大学大学院第二外科医学研究科卒業。平成28年4月より診療部門を統括する統括診療部長に就任。外科医。



### 夜間の救急診療体制を拡充しています!

5月30日から医師2人による救急診療体制の拡充を行っています。

■診療体制/当直医1人+当直医のサポート医1人  
(内科系医師と外科系医師の2人体制)

■拡充時間/平日夜間(21時15分まで)

## 新しい病棟施設のご案内

市民病院では4階に障害者病棟、5階に地域包括ケア病床が併設された回復期リハビリテーション病棟を開設しました。長期療養が必要な患者さんへ、幅広く切れ目のない医療を提供するとともにリハビリテーションの充実を図ることで、多くの患者さんのニーズに応えられる病院として改革を進めています。

### 障害者病棟とは

長期療養が必要で集中的な医療処置を必要とされている、脊髄損傷などの重度肢体不自由の人、筋ジストロフィー、パーキンソン病などの難病に罹患された人、寝たきりで意識障害のある人などさまざまな病態の患者さんに、トータルケアを実践していきます。人工呼吸器管理や長期療養が必要な患者さんが、安心して療養生活をしていただける病棟です。



### 回復期リハビリテーション病棟とは

脳血管疾患や大腿骨頸部骨折などの患者さんに、医師・看護師・理学療法士・作業療法士・言語聴覚士などが協同によるチームアプローチのもと、総合的なリハビリテーション医療を提供する病棟です。

起床から就寝に至る生活の流れ（着替え・移動・食事・入浴など）のすべてをリハビリテーションの一環と考え、家庭・社会生活への復帰を目指し、患者さんに合わせた援助を行っていきます。



### 地域包括ケア病床とは

急性期治療が終わってもしっかりと治療が必要な患者さんや、自宅や施設などで体調を崩された患者さんを受け入れ、積極的な医療・看護・リハビリテーションを行うことで、早期に在宅復帰を目指す病床です。

在宅復帰をスムーズに行うため、医師・看護師・リハビリスタッフ・在宅復帰支援担当者などが協力して、効果的な患者さんのリハビリテーションや在宅支援について相談を行っていきます。



- 入院に関するご相談は地域医療連携室（直通）☎31-2252 にお問い合わせください。

### 病院のリニューアルを行いました！

来院いただいた患者さんに、安心して治療を受けていただくため、病院1階のリニューアルを行いました。

■関連記事／裏表紙「たまののできごと」をご覧ください。



広告



### 水道修繕当番表

カレンダーの月曜日を  
ご覧ください。

- 期間は、月曜日朝8時  
から翌週月曜日朝8時
- 東兎・山田地区は  
(有)コーサン商会  
(☎66-5219)へ
- 問合せ/水道課  
☎33-9666

### 玉野けいりん

開催案内と配当金 61#  
☎0180-998866  
(レース実況)  
☎0180-998811  
(2車単・3連単)  
☎0180-998812  
(2枠複・2枠単・2車複・  
3連複・ワイド)  
※開催日が重なっていて、  
特に記載がない場合は、  
全レース併売です。

### 各種相談

	日時	場所	問合せ
消費生活相談	7月11日(月)、 25日(月) 9時半～12時	市役所1階 市民相談室	市民課 ☎32-5521
市民法律相談 (予約制)	7月12日(火) 13時～16時	市役所1階 市民相談室	7月1日(金)から 市民相談室へ ☎32-5506
男女の日常相談	水・祝日を除く 毎日9時～16時	日の出 ふれあい会館	☎33-7867
男女共同参画 の法律相談 (予約制)	7月16日(土) 13時～16時	日の出 ふれあい会館	☎33-7867
心配ごと相談	毎週金曜日 13時半～15時半	社会福祉協議会	☎31-5601
法律相談 (予約制)	7月19日(火) 10時～15時	社会福祉協議会	☎31-5601
財産問題相談 (予約制)	今月はお休みです	社会福祉協議会	☎31-5601
相続・境界線等 財産の手続き相談	7月14日(木) 13時半～15時半	社会福祉協議会	☎31-5601
介護相談	平日 8時半～17時15分	社会福祉協議会	☎31-5601
心理教育相談 就学相談 学校問題相談	平日 8時半～17時15分	教育サポート センター	☎33-5115
県中央児童相談 (予約制)	7月28日(木) 10時～17時	教育サポート センター	☎33-5115
若年無業者 就労相談 (予約制)	第4金曜日 (祝日除く) 13時～16時	教育サポート センター	☎33-5115
なやみごと相談	7月15日(金) 9時～12時	玉市民センター	市民相談室 ☎32-5506
調停相談	今月はお休みです	文化センター	☎21-2908
身体障害者 相談	毎週月曜日 (祝日除く) 10時～15時	すこやかセンター 障害者連絡交流室	☎32-3840
知的障害者 (児)相談	第1～3月曜日 (祝日除く) 10時～15時	NPO 法人かもめ (宇野 1-30-11)	☎21-3758
知的障害者 (児)相談	第4月曜日 (祝日除く) 13時～17時	サンライフ玉野 (宇野 2-2-20)	☎21-3758
精神保健福祉 相談(予約制)	7月11日(月) 13時半～15時	こころの里	7月8日(金)までに 備前保健所へ ☎086-272-3934
労務無料相談 (予約制)	毎週水曜日 (第5水曜日を除く)	社会保険労務士会 (岡山市北区 野田屋町2-11-13)	前日までに 社会保険労務士会へ ☎086-226-0164
障害者就労相談 (予約制)	平日 8時半～17時15分	障害者就労 支援センター	☎32-1113
住宅無料相談会 (予約制) リフォームなど	8月10日(水) 13時半～	水道庁舎1階 会議室	7月29日(金)までに 都市計画課へ ☎32-5544
年金相談 (予約制)	8月2日、16日、 23日(火) 10時～12時、 13時～16時	水道庁舎1階 大会議室 ※8月16日(火)は 日比市民センター	7月1日(金)から 岡山西 年金事務所へ ☎086-214-2163

※岡山西年金事務所が岡山県社会保険労務士会に運営を委託しています。

金	土										
1 藤田設備 (日比) ☎81-0268 ～4日 小松島場外 (F1)	2 福井記念場外 (GIII)～5日										
8	9										
15	16 西日本カップ福井場外 (F1)～18日										
22	23 函館記念場外 (GIII)～26日										
29	30 弥彦記念場外 (GIII)～8月2日										
<p>《人口の動き》 平成28年5月31日現在 ※( )内は前月比 ※住民基本台帳に記載されている数値</p> <table border="0"> <tr> <td>●世帯数 27,846 ( -23)</td> <td>●出生 40人</td> </tr> <tr> <td>●人口 61,542 ( -82)</td> <td>●死亡 104人</td> </tr> <tr> <td>●男 29,931 ( -37)</td> <td>●転入 103人</td> </tr> <tr> <td>●女 31,611 ( -45)</td> <td>●転出 122人</td> </tr> <tr> <td></td> <td>●その他 1人 (職権消除等)</td> </tr> </table>		●世帯数 27,846 ( -23)	●出生 40人	●人口 61,542 ( -82)	●死亡 104人	●男 29,931 ( -37)	●転入 103人	●女 31,611 ( -45)	●転出 122人		●その他 1人 (職権消除等)
●世帯数 27,846 ( -23)	●出生 40人										
●人口 61,542 ( -82)	●死亡 104人										
●男 29,931 ( -37)	●転入 103人										
●女 31,611 ( -45)	●転出 122人										
	●その他 1人 (職権消除等)										

# 7月

## 休日当番医

(診療時間)

- 内科 9時～17時
- 外科 9時～17時
- 歯科 9時～12時

都合により、当番医が変更になる場合があります。

※小児救急医療電話相談  
#8000、または086-251-6608  
休日: 18時～翌朝8時  
平日: 19時～翌朝8時

## 市民病院情報コーナー

- 脳ドック(要予約) ●禁煙外来(要予約)
- 日時/毎週月曜 10時～
- 日時/毎週木曜 14時～16時
- 場所/2階ドック室
- 場所/1階外来
- 糖尿病教室(日時はカレンダーに記載)
- 筋肉をつけましょう
- 問食はどうしてですか?
- ◆問合せ/市民病院 ☎31-2101

シータクコールセンター ☎31-1411 (予約受付時間/7時～17時) おかけ間違いのないようご注意ください。

※休日当番医の内科、外科、歯科をよくご確認ください。 内科 外科 歯科 粗大ごみ

日	月	火	水	木												
<div style="display: flex; justify-content: space-between;"> <div style="width: 25%;"> <p><b>KCT番組表</b> デジタル 312チャンネル</p> <p>【問合せ】 秘書広報課 ☎32-5533</p> </div> <div style="width: 45%; border: 1px solid orange; padding: 5px;"> <p style="text-align: center; color: orange;">7月の放送スケジュール</p> <p>8:00 広報たまのニュース 11:00 再放送番組 13:00 広報たまのニュース 16:00 再放送番組 20:00 広報たまのニュース 23:00 再放送番組 ※上記時間帯以外は、地域ニュースを放送します。</p> </div> <div style="width: 25%; border: 1px solid orange; padding: 5px;"> <p style="writing-mode: vertical-rl; color: orange;">納期のお知らせ</p> <p>納期限 7月11日(月) 水道料金・下水道使用料(2期) 納期限 8月1日(月) 固定資産税(2期)、国民健康保険料(1期)、介護保険料(1期)、後期高齢者医療保険料(1期)</p> </div> </div>																
せいきょう玉野診療所 (羽根崎町) ☎81-1696 松尾医院 (宇野) ☎32-4662 岡本歯科医院 (用吉) ☎71-3535	<p style="text-align: center; border: 1px solid orange; border-radius: 50%; width: 30px; margin: 0 auto;">3</p> 杉本水道工業所 (用吉) ☎71-1248 ～11日	<p style="text-align: center; border: 1px solid orange; border-radius: 50%; width: 30px; margin: 0 auto;">4</p>	<p style="text-align: center; border: 1px solid orange; border-radius: 50%; width: 30px; margin: 0 auto;">5</p>	<p style="text-align: center; border: 1px solid orange; border-radius: 50%; width: 30px; margin: 0 auto;">6</p> 小松島記念場外 (GIII) ～10日												
中村医院 (長尾) ☎71-2217 みやもと整形外科 (東紅陽台) ☎71-3030 藤原歯科医院 (八浜町八浜) ☎51-2078	<p style="text-align: center; border: 1px solid orange; border-radius: 50%; width: 30px; margin: 0 auto;">10</p> 井上住設 (八浜町八浜) ☎51-3325 ～18日	<p style="text-align: center; border: 1px solid orange; border-radius: 50%; width: 30px; margin: 0 auto;">11</p>	<p style="text-align: center; border: 1px solid orange; border-radius: 50%; width: 30px; margin: 0 auto;">12</p> 桃太郎杯 (F1) ～15日	<p style="text-align: center; border: 1px solid orange; border-radius: 50%; width: 30px; margin: 0 auto;">13</p>												
水田小児科医院 (宇野) ☎31-1350 宇野八丁目クリニック (宇野) ☎33-8080 木下歯科医院 (田井) ☎31-5545	<p style="text-align: center; border: 1px solid orange; border-radius: 50%; width: 30px; margin: 0 auto;">17</p> 井上内科医院 (玉) ☎21-2074 近藤医院 (東田井地) ☎41-1061 近藤歯科医院 (西田井地) ☎41-1566 (有)こくど設備 (迫間) ☎71-3665 ～25日 粗大ごみ持込受付 (東清掃センター) ☎21-3383 ミッドナイト競輪高松市営 (FII) ～20日	<p style="text-align: center; border: 1px solid orange; border-radius: 50%; width: 30px; margin: 0 auto;">18</p>	<p style="text-align: center; border: 1px solid orange; border-radius: 50%; width: 30px; margin: 0 auto;">19</p> <p>カフェ瀬戸の海 (認知症カフェ) (すこやかセンター 大会議室) 10時～15時</p> 高知場外 (F1) ～21日	<p style="text-align: center; border: 1px solid orange; border-radius: 50%; width: 30px; margin: 0 auto;">20</p> 糖尿病教室 (市民病院2階ドック控室) 13時半～14時半												
のうの小児科医院 (田井) ☎33-9888 玉野三井病院 (玉) ☎31-4187 桜井歯科医院 (和田) ☎81-8314 粗大ごみ持込受付 (東清掃センター) ☎21-3383 ミッドナイト競輪大垣市営 (FII) ～26日	<p style="text-align: center; border: 1px solid orange; border-radius: 50%; width: 30px; margin: 0 auto;">24</p> (有)藤高土木 (渋川) ☎81-0498 ～8月1日	<p style="text-align: center; border: 1px solid orange; border-radius: 50%; width: 30px; margin: 0 auto;">25</p>	<p style="text-align: center; border: 1px solid orange; border-radius: 50%; width: 30px; margin: 0 auto;">26</p>	<p style="text-align: center; border: 1px solid orange; border-radius: 50%; width: 30px; margin: 0 auto;">27</p> 奈良場外 (F1) ～29日												
東条小児科医院 (迫間) ☎71-5110 三宅内科外科医院 (槌ヶ原) ☎71-2277 島野歯科医院 (玉) ☎31-0745	<p style="text-align: center; border: 1px solid orange; border-radius: 50%; width: 30px; margin: 0 auto;">31</p>	<p><b>市内の交通事故発生状況</b></p> <p>平成28年1月1日～平成28年5月31日</p> <table border="1" style="width: 100%; border-collapse: collapse; text-align: center;"> <thead> <tr> <th></th> <th>人身事故件数</th> <th>死者数</th> <th>負傷者数</th> </tr> </thead> <tbody> <tr> <td>平成28年</td> <td>89件</td> <td>0人</td> <td>108人</td> </tr> <tr> <td>昨年対比</td> <td>-14件</td> <td>-1人</td> <td>-18人</td> </tr> </tbody> </table>			人身事故件数	死者数	負傷者数	平成28年	89件	0人	108人	昨年対比	-14件	-1人	-18人	<p style="text-align: center; border: 1px solid orange; border-radius: 50%; width: 30px; margin: 0 auto;">28</p> <div style="border: 1px solid orange; padding: 5px;"> <p style="writing-mode: vertical-rl; color: orange;">延長日 市役所窓口業務</p> <p>住民票・税証明の発行など、取扱業務は限られます。 ○窓口延長日/6日、13日、20日、27日、(水) 17時15分～19時 □日曜開庁/3日、8月7日(日) 8時半～17時15分</p> </div>
	人身事故件数	死者数	負傷者数													
平成28年	89件	0人	108人													
昨年対比	-14件	-1人	-18人													

※このページは抜き取ってご利用になれます。

◆◆ お知らせ ◆◆

# みんなで取り組む有害鳥獣対策

イノシシやサルは食べ物を求めて田畑や市街地に出没し、作物などを荒らしたり、ときには人に危害をくわえたりする凶暴な性格をもった動物です。近寄ると危険ですので、イノシシなどに遭遇した場合は、速やかに避難してください。



## 玉野市の取り組み

### 個体数の調整

市と猟友会が連携し、ワナの設置などにより、捕獲または駆除しています。

現在、市内全域にイノシシ捕獲用ワナを53か所、サル捕獲用ワナを1か所設置しています。

※ワナは一定の条件を満たす場所のみ設置できます。

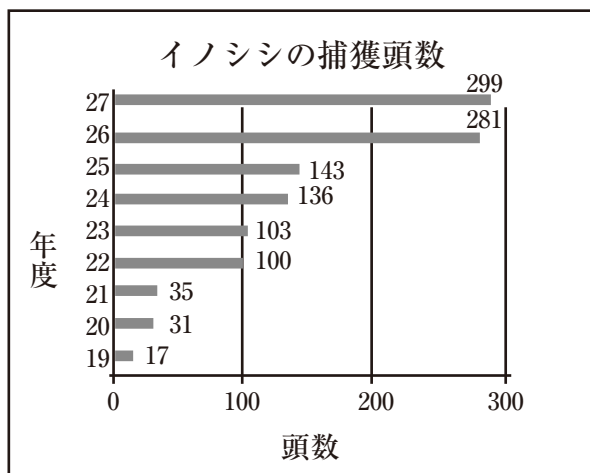

## 地域ぐるみの取り組み

### 山際に防護柵を設置しましょう

※防護柵の設置には助成制度があります。(下記参照)



### 遭遇してしまったら

- ・慌てずゆっくりと後退し、家の中など建物内に避難する
- ・食べ物を狙って襲われたときは、食べ物を手放す

### そのほか、

- ・田畑に野菜クズなどを放置しない
- ・ゴミの出し方に注意する
- ・山際周辺は草刈りをして見通しをよくする

など、日ごろからイノシシなどに遭遇しにくい環境をつくりましょう。

## イノシシやサルなど見かけたら、ご連絡ください!

玉野警察署  
☎32-0110

玉野市役所  
(平日) 農林水産課 ☎32-5535  
総務課 ☎32-5516  
(休日・夜間) 宿直室 ☎32-5590



お知らせ

### 防護柵を設置しましょ

#### ①玉野市有害鳥獣防止対策事業費補助金

地域で防護柵を設置する場合、資材費を助成します。

■補助率／100%

※地区内の3戸以上が共同で延長200m以上の柵を設ける場合が対象です。

※地権者の同意などが必要です。

※事前にご相談ください。

■問合せ／農林水産課

☎32・5535

#### ②玉野市住民活動団体による有害鳥獣被害防止事業補助金

市民活動団体(5名以上の市民参加)が行う防護柵の新設または維持管理、草刈りなどの事業に対して助成します。

■補助率／80%

■上限額／50万円

※右記①の制度を活用した場合のみ対象となります。

※事前にご相談ください。

■問合せ／協働推進課

☎32・5567



たまの<sup>キョ</sup>漁宝。再発見！【第6回】

ヒーローとゆく！ぶらり「すいさんぽ」

ご当地ヒーロー「東児ライダーエイト」が、市内各地をめぐり、水産業の“おいしい”情報を毎月紹介しています。

**相野 茂**  
漁師歴約40年！  
石島のベテラン漁師さん



**東児ライダーエイト**  
玉野市の特産物などのPRと世界平和に命をかけるご当地ヒーロー



年中おいしい、玉野のアナゴ！

玉野の海が育む、ふっくらおいしいアナゴ

エイト やあ、みんな！ 玉野ではアナゴがとっても身近な食材だよ。アナゴを使った「たまの温玉めし」は、特産海産物を使った「みなとオアシスSea級グルメ全国大会」で二度もグランプリを受賞しているんだ！ 今回は、石島の漁師さんのところにおじゃましたよ。相野さん、よろしくお願いします！ 玉野のアナゴはなんでおいしいのかな？

相野 こちらこそよろしく！ とにかく身が柔らかいのが特徴だね。海底の土が柔らかな漁場では、アナゴの身が柔らかくなるといわれているんだ。旭川と吉井川からの泥が豊富に堆積する胸上沖のアナゴは、同じような環境の東京羽田沖の「江戸前アナゴ」と並び称されることもあるよ。

エイト すごい！ いつ獲れるのかな？

相野 5月、6月が最盛期だけど、年中獲れるんだ。このこともアナゴが玉野で愛される理由だろうね。



エイト 年中アナゴが食べられると思うとうれしいな。相野さん、今日はありがとう！ 最後に旬とおすすめの食べ方を教えてほしいな。

相野 11月、12月のアナゴは脂が乗って特においしいな。一度蒸してから火を入れると、ふんわりおいしい仕上がりになるんだ。100gくらいの細めのアナゴは、腹骨を気にせずおいしく食べられるからおすすめだね。

今は玉野のアナゴのほとんどを岡山の市場に出荷しているんだ。もっと食べてもらえる機会が増えて、玉野に安くておいしいアナゴを出荷できたらうれしいな。エイト、今日はありがとう！

第8回みなとオアシスSea級グルメ全国大会in玉野が、7/23(土)、24(日)の2日間をわたって宇野港で開催されるぞ！ お楽しみに！

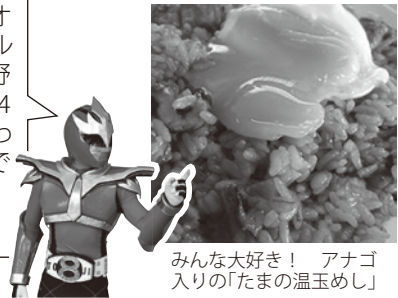

■写真提供／岡山県  
■問合せ／農林水産課 ☎32-5535

お知らせ

協働のまちづくり事業補助金

住民と行政の協働による地域の活性化と特色ある地域づくりを目指し、市内の自治会・町内会やNPO・ボランティア団体などが行う社会貢献活動を支援します。

■対象団体／①玉野市民5人以上から構成される団体(個人は不可)

- ②規約、会則、定款などを有していること
- ③1事業年度以上継続的に活動を行っていること など

■対象事業／①市内で行われる、地域の活性化を図り、または地域の特色を活かせる事業

- ②住民の労力の提供などがある事業(物品購入のみの事業は不可)
- ③公共性のある事業 など

■事業期間／10月1日(土)～平成29年3月31日(金)

■補助率・補助限度額／10分の9以内(上限30万円)

※公共用地保全事業については、上限8万円

■募集期間／7月1日(金)～8月12日(金)

■申込方法／申請書類に必要事項を記入のうえ、窓口でお申し込みください。

※申請書類は協働推進課、各市民センターまたは市ホームページで入手できます。

■申込み・問合せ／協働推進課 ☎32-5567



◆◆ お知らせ ◆◆

**地震に備えて まずは建物の耐震診断から**

市では建物を所有する人が行う耐震診断・耐震補強計画・耐震改修工事に要する費用の一部を補助します。

■対象／市内にある昭和56年5月31日以前に着工された建築物

**耐震診断補助**

- ①木造一戸建ての住宅：自己負担額1万円
- ※耐震診断費総額7万円のうち6万円を補助します。
- ※建物の延べ面積が200㎡を超える場合は割増があります。
- ②木造以外の一戸建て住宅：耐震診断費用の3分の2以内(上限8万4千円)
- ③その他の建築物：耐震診断費用の3分の2以内(上限3万円)

**耐震補強計画補助**

木造一戸建ての住宅：自己負担額1万円

※耐震診断の結果、耐震性が低いと判断された建築物に、補強計画を行う費用を補助します。

※耐震補強計画費総額7万円のうち、6万円を補助します。

※建物の延べ面積が200㎡を超える場合は割増があります。

**耐震改修補助**

木造一戸建ての住宅：耐震改修工事に係る費用の23%以内(上限25万円)

※耐震診断を受け、耐震計画を作成後、耐震基準が確保される改修工事費用を補助します。

■問合せ／都市計画課  
☎32・5538

**アスベスト調査除去の補助について**

アスベストの含有調査・除去などに係る費用の一部を補助します。

■対象／市内の民間建築物に施工されているもの

■内容／①対象建築物の壁や柱、天井などに露出して吹き付けられたアスベストなど含有の有無の調査に要する費用(上限8万円)

②壁や柱、天井などに露出して吹き付けられたアスベスト除去などに要する費用の3分の2以内(上限400万円)

■問合せ／都市計画課  
☎32・5538

**子育てファミサポ入会説明会(提供会員)**

地域の子育てサポートに参加しませんか。

■日時／毎週木曜日(随時受付) 9時半～16時

■持ち物／印鑑

■料金／無料

■問合せ／子育てファミサポ・サポート・センター(児童館内) ☎32・3778



お知らせ



たまのののののちゃんは、1か月のみの掲載です。

**たまのののののちゃん**

玉野市出身の漫画家、いしいひさいち先生からの特別寄稿により、「たまのののののちゃん」を掲載(不定期)しています。

ののちゃんは朝日新聞朝刊に連載中の4コマ漫画の主人公。市制70周年を機に玉野市のイメージキャラクターになりました。作品の舞台「たまのの市」は玉野市がモデルとされています。

広告

### 下水道課からの お知らせ

#### 受益者負担金の納付を お忘れなく

第1期の納期限までに受益者負担金を一括納付すると、報奨金として受益者負担金が20%控除されます。

※平成28年度賦課分が対象  
受益者負担金は所有する土地で下水道を使用できるようにになると、実際に使用していない場合でも納めていただくものです。

#### 3年以内に排水設備工事を

下水道の処理が開始された地域は、3年以内にくみ取り便所を水洗便所に改造することが義務づけられています。

また、台所や風呂場、洗濯機などから出る汚水についても、公共下水道へ接続しなければなりません。

早期の排水設備工事をお願いします。(浄化槽を設置している場合も同様です)

#### 排水設備の工事は指定工事 店で

下水道への接続工事は、条例の規定により玉野市指定の指定工事店で行わなければなりません。現在、玉

野市指定工事店は132社登録されています。

#### 水洗便所改造資金融資 あっ旋制度

借入金の利子の一部を市が負担することにより、水洗便所に改造する人の負担を軽減することを目的に行っています。

■対象／排水設備工事のうち、水洗便所の改造費用

■上限額／最高80万円

■条件／処理開始後3年以内に排水設備工事の完工検査が完了すること、確実な連帯保証人がいることなど  
(現在の利子負担は、年利1.2%です)

#### 水洗便所設置奨励金制度

処理開始後、1年以内に排水設備工事の完工検査が完了した場合は、1棟につき1万円の水洗便所設置奨励金を交付します。

※法人、官公署、私道申請によって「取付ます」を設置した場合などは除く。

#### 共通

※詳しくはお問い合わせください。

#### ◆問合せ／下水道課

☎32・2777

### 公図・地籍図の閲覧と 交付ができません

平成27年度中の分筆・合筆を公図・地積図に反映させる修正業務のため、次の期間中は利用できません。

■期間／7月11日(月)～29日(金)

#### ◆問合せ／税務課

☎32・5510

### 都市計画案の縦覧 及び公聴会開催の お知らせ

#### 縦覧

岡山県が決定する「岡山県南広域都市計画区域の整備、開発及び保全の方針」の変更原案について縦覧を行います。

■期間／7月11日(月)～25日(月)

■場所／岡山県都市計画課 都市計画課

#### 公聴会

公聴会で意見を述べようとする人は縦覧期間中に意見書を提出してください。

■日時／8月16日(火) 13時半～

■場所／岡山県庁9階 大会議室

■公述人の選定／意見提出

者が多数の場合、公述人の人数または時間を制限することがあります。また、原案に関係のない意見は述べることができません。

※意見書の提出がない場合は開催を中止し、県広報及び県ホームページでお知らせします。

#### 共通

#### ◆申込み・問合せ／

岡山県都市計画課  
☎086・226・7492  
都市計画課  
☎32・5538

### 「海難ゼロへの願い」 全国海難防止運動 強調運動

■期間／7月16日(土)～31日(日)

■重点事項／自分の命を自分で守るための3つの基本  
①ライフジャケットを常時着用  
②連絡手段の確保  
③海の緊急電話118番

■問合せ／玉野海上保安部  
☎32・3589

広告



◆◆ お知らせ ◆◆

玉野市文化スポーツ顕彰  
候補者(団体)推薦募集

■対象／平成27年度中に国際的及び全国的規模の展覧会や競技大会などにおいて優秀な成績を収めた個人団体。または、長年にわたり普及推進に貢献した市内在住及び本市出身の個人または団体(中学生以上)。  
■推薦方法／所定の様式により推薦してください。

■締切／7月29日(金)

■申込み・問合せ／文化部門：文化センター

☎31・3711

スポーツ部門：社会教育課

☎32・5577

各種検診

成人の健康づくり

場所：すこやかセンター

27 水 フレッシュ体操教室 10時～11時半  
いきいき体操教室 13時半～15時

特定健康診査・大腸がん検診・  
前立腺がん検診・肝炎ウイルス検査

対象：40歳以上  
料金：まるごと検診ガイドブックを  
ご覧ください

4 月 鉾立公民館 8時半～10時半

大腸がん検診

対象：40歳以上  
料金：500円(70歳以上：200円)

1 金 田井市民センター 9時半～11時  
5 火 児童館 9時半～11時  
6 水 和田市民センター 9時半～11時

胃がん検診

対象：40歳以上  
料金：1,100円(70歳以上：300円)

8/1 月 すこやかセンター 7時～8時半  
8/2 火 八浜市民センター 7時～8時半  
8/3 水 文化センター 7時～8時半  
8/4 木 文化センター 7時～8時半

女性のためのナイター検診  
(乳がん・マンモ・子宮頸がん同時実施)

乳がん対象：30歳以上  
料金：300円(70歳以上：100円)  
乳房X線検査(マンモグラフィ)対象：  
玉野市乳がん検診を受診した、40歳以上の女性  
料金：1,200円(70歳以上：400円)  
子宮頸がん対象：20歳以上の女性  
料金：1,000円(70歳以上：200円)

8/5 金 すこやかセンター 18時～19時半

骨粗しょう症検診

対象：20歳～70歳までの女性  
料金：500円

1 金 すこやかセンター 13時半～14時半  
8/5 金 すこやかセンター 13時半～14時半  
※ストッキングの着用は避けてください。

※行事などの詳しい内容については各戸配布の「まるごと検診ガイドブック」をご覧ください。

■問合せ／すこやかセンター  
☎31-3310

平成28年度中国少年補導員連絡協議会  
少年補導功労者表彰

有害環境の浄化や各種補導活動など、長年にわたり青少年の健全育成活動及び非行防止活動に積極的に取り組んできた功労で表彰されました。



■功労者／玉野警察署管内少年警察協助力連絡協議会会長 藤田 功人 氏  
■問合せ／玉野警察署 ☎32-0110

お知らせ

ほっとタイム  
不登校を考える保護者の会

「学校に行きたがらない」「朝になると体調が悪くなる」など、お子さんの様子に不安を感じている保護者の皆さん、一人で悩まず一緒に考えてみませんか。

■日時／7月16日(土) 13時半～15時半

■対象／市内在住の不登校(傾向含む)の子どもの保護者

■料金／無料

■問合せ／教育サポートセンター  
☎33・5115

小規模企業共済制度のご案内

個人事業主や会社の役員をしている人が事業をやめる場合に備えて、あらかじめ資金を準備する制度です。

■取扱窓口／商工会、商工会議所、青色申告会、金融機関の本店など

■問合せ／(独)中小企業基盤整備機構

☎050・5541・7171  
(平日9時～19時、土曜10時～15時)



### 玉野競輪臨時従事員募集

- 業務内容／玉野競輪場で発売する競輪の車券発売や、サービセンタールでの窓口対応、電話対応など
- 定員／若干名
- 応募資格／土・日・祝日(盆・年末年始を含む)に出勤できる人が望ましい
- 勤務条件／1日6600円程度(通勤・精励手当含む)。土日祝日勤務手当あり、おおむね9時半～17時
- 応募方法／履歴書(写真添付)を持参または郵送してください。
- 締切／7月22日(金)必着
- 採用試験／申込受付後、面接日時などを本人へ郵送で通知します。
- 採用予定日／面接日からおおむね1か月以内
- 申込み・問合せ／競輪事業課 電話 31・5281 706・0002 築港5・18・1
- 募集内容／①早朝勤務
- ②フルタイム勤務
- 定員／①1人②若干名
- 資格／保育士資格を持つ人

■申込方法／履歴書に保育士証の写しを添えて、お申し込みください。

※随時募集中  
※詳しくは、お問い合わせください。

■申込み・問合せ／就学前教育課 電話 32・5573

### 臨時調理員募集

- 業務内容／給食調理
- 勤務地／学校給食センター
- 勤務条件／①1日7時間 週5日勤務(厚生年金・健康保険・雇用保険加入)、日額7140円(交通費別)
- ②1日5時間、週5日勤務、日額5100円
- 勤務時間／①8時15分～16時半 ②8時15分～14時半
- 定員／若干名
- 申込方法／履歴書を持参または郵送してください。
- 申込み・問合せ／学校給食センター 電話 31・6441 706・0014 玉原2・16・43

### 有限会社 みどりの館 みやま 支配人募集

- 募集職種／取締役(支配人)
- 対象／リーダーシップを

発揮し、生産者や各関係団体と協力しながら経営改革を推進できる人(直売所の運営、会社経営の経験者が望ましい)

■勤務条件／給与月額30万円、賞与、社会保険・雇用保険加入

■任期／平成31年3月31日まで

■締切／7月31日(日)必着

■申込方法／履歴書を持参または郵送でお申し込みください。

※詳しくは、公式ホームページをご覧ください。

■面接日／8月12日(金)

■申込み・問合せ／有限会社みどりの館みやま 電話 32・0115 706・0001 田井2・4464 <http://www.tanano.or.jp/sr/midoriky/>

### 学校・幼稚園・保育園・認定こども園修繕ボランティア募集

子どもたちが楽しく安全に過ごせるよう、草刈りや簡単な施設修繕などのボランティアにご協力ください。

修繕に必要な資材・用具は教育委員会が準備します。

※各学校が園に登録が必要です。詳しくは、お問い合わせください。

■問合せ／教育総務課 電話 32・5571

### 「若者就職支援セミナー」を開催します!

- 内容／企業が求める人物像の理解、効果的な自己PR法の習得、模擬面接、社会人マナー講座など
- 対象／就職を目指すおおむね40歳までの人
- ※雇用保険受給者は、就職活動実績となります。
- ※開催日時は会場(岡山、倉敷、津山)により異なります。
- ※詳しくは、お問い合わせください。
- 申込み・問合せ／おかやま若者就職支援センター 電話 086・236・1616 (FAX) 086・236・1630

### マリン玉野産業フェア

- 日時／7月20日(水) 9時～15時半
- 場所／産業振興ビル3階
- 内容／(午前)高校生のための職業ガイダンス、企業展示、適職診断など(午後)事業所見学
- 問合せ／ハローワーク玉野 電話 31・1555

### 求職者支援訓練 (8～9月開講)

■募集科／基礎コース、実践コース(介護福祉、医療事務、事務分野など)

※開講日、訓練期間(3～6か月)などはコースにより異なります。

■対象／雇用保険を受給できない求職者など

■料金／原則無料(テキスト代などは自己負担)

※詳しくは、お問い合わせください。

■問合せ／ハローワーク玉野 電話 31・1555

### 県内最大級規模福祉の就職総合フェア (岡山・夏)

福祉の職場プレゼンテーション、福祉の職場面談会などをを行います。

■日時／7月23日(土) 10時～16時

■場所／岡山ロイヤルホテル

※詳しくは、ホームページをご覧ください。

■問合せ／岡山県社会福祉協議会 電話 086・226・3507 <http://www.fukushokayama.or.jp/>

お知らせ

◆ お知らせ ◆

特定入所者介護サービス（負担限度額）における軽減要件の改正

8月から

介護保険施設【介護老人福祉施設（特別養護老人ホーム）、介護老人保健施設、介護療養型医療施設】に入所または短期入所（ショートステイ）した場合の、居住費・食費が軽減される人の区分の条件が変わります。

負担段階	対象者区分		居住費（部屋代） ※日額				食費 ※日額	
			従来型個室（）内は特養	多床室	ユニット型個室	ユニット型準個室		
1	・生活保護を受給している人 ・高齢福祉年金受給者で、世帯全員（世帯分離した配偶者も含む）が市民税非課税の人		かつ、 預貯金 などが 単身で 1,000万 円以下 (夫婦で 2,000万 円以下)	490円 (320円)	0円	820円	490円	300円
2	7月まで	世帯全員（世帯分離した配偶者も含む）が市民税非課税で、前年の合計所得金額と課税年金収入額の合計が80万円以下		490円 (420円)	370円	820円	490円	390円
	8月から	世帯全員（世帯分離した配偶者も含む）が市民税非課税で、前年の合計所得金額と課税年金収入額と <b>非課税年金収入額</b> の合計が80万円以下						
3	世帯全員（世帯分離した配偶者も含む）が市民税非課税で、上記（第1段階～第2段階）以外の人			1,310円 (820円)	370円	1,310円	1,310円	650円
4	上記（第1段階～第3段階）以外の人		負担限度額認定 対象外（軽減なし）					

変更

- ・7月末まで第2段階だった人でも、非課税年金を加えた額が80万円を超える場合には、8月から第3段階になります。
- ・昨年輕減の対象になった人には、6月に更新の案内を送付しています。更新申請を提出した人には、7月末から8月中旬にかけて、順次結果をお知らせします。
- ・虚偽の申請があった場合には、給付額の返還に加えて、加算金（ペナルティー）があります。
- ・結果を受けた後に所得更正や世帯の状況等が変更になった場合には、再度申請が必要になる場合があります。

Q…「非課税年金」には、どのようなものが含まれますか。

A…日本年金機構、共済組合等の年金保険者から支払われる国民年金、厚生年金、共済年金の各制度に基づく遺族年金、障害年金（遺族基礎年金、障害厚生年金等）です。（非課税の弔慰金、給付金、恩給は含まれません）

Q…なぜ非課税年金を勘案するのですか。

A…自宅で暮らす人、老齢年金を受給している人、保険料を負担する人との公平性を考え、施設入所に係る費用を賄う収入として非課税年金も含めるようになりました。

■問合せ／長寿介護課 ☎32-5534

お知らせ

国民年金の免除制度

収入の減少や失業などにより、保険料の納付が困難な場合は免除の申請ができます。

※本人、配偶者及び世帯主の前年所得により年金事務所にて審査されます。

※保険料の納付期限から2年を経過していない期間について、さかのぼって申請できます。

■申請に必要なもの／印鑑  
年金手帳、本人確認書類  
※詳しくは、お問い合わせください。

■問合せ／保険年金課  
岡山西年金事務所 ☎32・5528  
☎086・214・2163  
(音声案内2番)

日本脳炎の予防接種を受けましょう！

平成7年4月2日から平成19年4月1日生まれでまだ予防接種を受けていない人は、20歳になる前日まで、必要な回数、接種を無料で受けられます。

※詳しくは、お問い合わせください。  
■問合せ／すこやかセンタ ☎31・3310

広告



## 国民健康保険・後期高齢者医療制度 加入者の皆さんへ

国民健康保険・後期高齢者医療制度には、「医療機関での治療費の支払額が一定限度までとなる制度」と「入院の際の食事代の負担が軽減される制度」があります。

制度を利用するためには、事前に保険年金課へ申請し、下記の認定証の交付を受け、医療機関に提示する必要があります。

### ①「医療機関での治療費の支払が一定限度となる制度」

世帯の所得状況に応じて限度となる額が決まります。

ただし、国民健康保険料の滞納がある場合には、交付できません。認定証は緑色です。

国民健康保険制度適用認定証  
交付年月日 年 月 日 第 号  
記号 第 4 番号  
姓 名 氏 名  
住所 市 区 町 丁目 番 号  
氏 名 氏 名  
生 年 月 日 生 年 月 日  
性別 性別  
年齢 年齢  
交付年月日 平成 年 月 日  
有効期限 平成 年 月 日  
適用区分  
国民健康保険番号  
びに保険者の  
名称及びID  
住所 市 区 町 丁目 番 号  
氏 名 氏 名  
印

### ②「入院時の食事代の負担が軽減される制度」

市民税が非課税である世帯の被保険者のみに適用されます。

認定証は黄土色です。

国民健康保険制度適用認定証  
交付年月日 年 月 日 第 号  
記号 第 4 番号  
姓 名 氏 名  
住所 市 区 町 丁目 番 号  
氏 名 氏 名  
生 年 月 日 生 年 月 日  
性別 性別  
年齢 年齢  
交付年月日 平成 年 月 日  
有効期限 平成 年 月 日  
適用区分  
国民健康保険番号  
びに保険者の  
名称及びID  
住所 市 区 町 丁目 番 号  
氏 名 氏 名  
印

### ③70歳以上75歳未満の人

70歳以上の被保険者で、市民税が非課税の人については、①・②の認定証を併せたものを交付します。

認定証は黄土色です。

国民健康保険制度適用・標準負担額減額認定証  
交付年月日 年 月 日 第 号  
記号 第 4 番号  
姓 名 氏 名  
住所 市 区 町 丁目 番 号  
氏 名 氏 名  
生 年 月 日 生 年 月 日  
性別 性別  
年齢 年齢  
交付年月日 平成 年 月 日  
有効期限 平成 年 月 日  
適用区分  
国民健康保険番号  
びに保険者の  
名称及びID  
住所 市 区 町 丁目 番 号  
氏 名 氏 名  
印

### ④後期高齢者医療制度に加入の人

市民税が非課税の人については、①・②の認定証を併せたものを交付します。

認定証は赤色です。すでにお持ちの人で、所得情報が把握できている場合は、自動更新されます。

国民健康保険制度適用・標準負担額減額認定証  
交付年月日 年 月 日 第 号  
記号 第 4 番号  
姓 名 氏 名  
住所 市 区 町 丁目 番 号  
氏 名 氏 名  
生 年 月 日 生 年 月 日  
性別 性別  
年齢 年齢  
交付年月日 平成 年 月 日  
有効期限 平成 年 月 日  
適用区分  
国民健康保険番号  
びに保険者の  
名称及びID  
住所 市 区 町 丁目 番 号  
氏 名 氏 名  
印

これらの認定証の有効期限は、平成28年7月31日(日)までとなっています。8月以降も継続して利用する場合は改めて申請が必要になります。

申請は、7月15日(金)から受付を開始します。申請時に本人確認書類・マイナンバー確認書類が必要になります。詳しくは市ホームページをご覧ください。

食事代が軽減される②~④の証をお持ちの人(負担区分「低I」を除く)で、過去1年間の入院日数が90日を超える場合は、更に負担が軽減されます(申請日以降)ので、入院期間のわかるもの(領収書、入院期間の証明書など)を、保険年金課まで早めにお持ちください。

■申込み・問合せ／保険年金課 ☎32-5528

お知らせ



■問合せ／保険年金課  
☎ 32・5528

なお、新しい証には前年中の所得により判定した窓口負担割合が記載されています。現在の証とは異なる場合がありますのでご注意ください。

70歳から74歳の国民健康保険加入者がお持ちの「高齢受給者証(白色)」と、75歳以上の人がお持ちの「後期高齢者医療被保険者証(水色)」は、有効期限が平成28年7月31日(日)のため、8月1日以降は使用できません。7月下旬に新しい証を対象者全員にお送りします。

国民健康保険高齢受給者証・後期高齢者医療被保険者証の更新



# ～家庭で出来る省エネのススメ～

## ■ どうして省エネが必要なの？

エネルギーの消費に伴い、大気中に排出される二酸化炭素が増加すると、地球温暖化といって、地球の平均気温が上がります。温暖化が進むと、氷河や南極の氷が解け出し、海水面の上昇や異常気象が起こります。

限りある資源を大切に使うために、家庭で出来る簡単な取組みを紹介します。

## ■ 目指せ!年間 10,000 円 の生活費削減!

<p><b>エアコン</b></p> <p>フィルターの掃除は月2回 ⇒年間で電気32.0kWh、約860円の省エネ フィルターが目詰まりしているエアコンと清掃したエアコンとの比較</p> <p>夏の冷房時の室温は28℃に ⇒年間で電気30.2kWh、約820円の省エネ 外気温度31℃の時、エアコンの設定温度を27℃から28℃にした場合</p>	<p><b>電気ポット</b></p> <p>保温をせず、必要なときに再沸騰 ⇒年間で電気107.5kWh、約2,900円の省エネ 満タンの水を沸騰させ6時間保温状態にしたものと再沸騰させたものとの比較</p>
<p><b>冷蔵庫</b></p> <p>設定温度を適切な温度に変更 ⇒年間で電気61.7kWh、約1,670円の省エネ 温度22℃で、設定温度を「強」から「中」にした場合</p>	<p><b>洗濯機</b></p> <p>まとめて洗って、洗濯回数を減らす ⇒年間で電気 5.88 kWh、水道16.75m<sup>3</sup>、約3,980円の省エネ 定格容量(洗濯・脱水容量:6kg)の4割を入れて洗う場合と、8割を入れ、洗濯回数を半分にして洗う場合との比較</p>

参考:家庭の省エネ徹底ガイド(経済産業省 資源エネルギー庁)

## ■ 省エネ活動チェック!!

- エアコンは下向きに送風しています  
→冷たい空気は床にたまりやすいので、上向きに送風しましょう。
- エアコンやパソコンはこまめにスイッチを入/切しています  
→エアコンやパソコンはスイッチを入れるときに一番多くの電力を消費します。
- 冷蔵庫には物を詰め込んでいます  
→冷蔵庫は詰め込み過ぎすぎると中が冷えにくく、電気をたくさん使います。

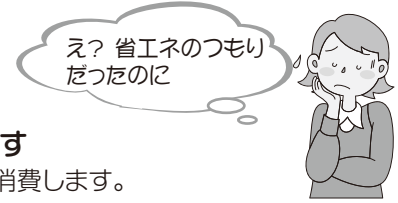

## ■ 上手に熱を遮ろう!

夏に家の中が暑くなる最大の原因は日射熱が入ることです。最近の住宅は以前より断熱化が進んでおり、一度暑くなると、室温が下がりにくくなっています。ブラインドの取り付けや緑のカーテン設置など対策を行い、日射熱を遮断して、室温が上がらないようにしましょう。



■ 問合せ / 環境保全課 ☎32-5520



省エネ

# 文化センターガイド

●ホール

※今月はありません。

●ギャラリー

7月 7日(木)～10日(日) 9時～17時  
 13日(水)～16日(土) 9時～17時  
 26日(火)～31日(日) 9時～17時

第28回 光葉会仮名書道展  
 市老連作品展  
 鉾立写友会

中央公民館 ☎31-3711

※最終日16時まで  
 ※最終日16時まで  
 ※最終日16時まで

\*\*\* 新着図書のご案内 \*\*\*

感情を整えるアドラーの教え 岩井 俊憲  
 瀬戸内ゆるっと旅  
 18歳からの民主主義 岩波新書編集部  
 ママ、もっと自信をもって 中川 李枝子  
 ボケない暮らし30カ条 朝田 隆  
 魔法の Pasta 村田 裕子  
 欽ちゃんの、ボクはボケない大学生。  
 萩本 欽一  
 女の七つの大罪 林 真理子  
 ツバキ文具店 小川 糸  
 向田理髪店 奥田 英朗  
 大きな鳥にさらわれないよう 川上 弘美  
 求愛 瀬戸内 寂聴  
 若様とロマン 畠中 恵  
 秋霜 葉室 麟  
 奥様はクレイジーフルーツ 柚木 麻子

※最新の新着図書については、図書館だよりをご覧ください。(各市民センターにあります)

おはなしとんどんランド

とき 7月9日(土) 11時～11時半 **入場無料**  
 ところ 文化センター1階 憩いの読書室  
 テーマ あつまれ!海のなかま  
 内容 読み聞かせ、紙しばい など

おはなしのひろば

入場無料  
 今月は  
 たまの・港フェスティバルを  
 お楽しみください。

7月の展示コーナー

次のテーマに沿った本を展示しています!  
 〈一般書〉夏×海×アート  
 〈児童書〉いきものだいすき!

移動図書館めばる号の巡回

※天候により運休する場合があります。

7月6日 (第1水曜日)	10時～10時半 10時50分～11時半 14時～14時半	大崎公民館 横田公民館 日比幼稚園前
7月13日 (第2水曜日)	10時～10時半 10時50分～11時半 14時～14時半	玉原公園(交番となり) 荘内南幼稚園前 向日比1丁目コミュニティハウス
7月15日 (第3金曜日)	10時～10時半 11時～11時半 11時50分～12時半 14時半～15時	さくらのさく郷 ケアハウス コスモス 番田公民館 東紅陽台2丁目集会所

図書館 News

みなとオアシス Sea 級グルメ全国大会 & たまの・港フェスティバルに  
 移動図書館車めばる号が出張します!【7月23日(土)・24日(日)】  
 宇野港で、海×船×美味しいグルメと一緒に本に触れて、のんびり  
 しませんか?出張おはなし会もあるので、お楽しみに!

図書館  
 ☎31-3712

7月の休館日  
 中央公民館・図書館

4日(月)、11日(月)、18日(月・祝)、19日(火・振替)、25日(月)

広告

文化センター





## 子育て支援センターだより ～あなたの子育て応援します～ (子育て支援センターを中心に市内保育園も一緒に応援します)

### 子育て広場(園庭開放)へどうぞ!

園庭開放は、同世代の子どもたちと出会うチャンスです。ぜひ、遊びに来てください。

- 開放日/毎週火曜日・木曜日(9時半～11時)
- 対象/就学前の子どもと保護者
- 園開放行事/

7月 5日(火)七夕飾り作り…各支援センター  
7月21日(木)夏まつり …各支援センター  
※7月中旬から水遊びを始めます。着替えとタオルを持って遊びに来てください。  
※園庭開放日(支援センター以外)  
【7月実施日】 田井6・20日 宇野6・20日  
玉認定こども園7・26日 和田6・20日 渋川7・27日  
大崎5・14日 八浜認定こども園6・20日  
後閑6・20日 サンマリン認定こども園13・20日  
鉾立6・20日 紅陽台ちどり6・20日

### 子育て相談のお知らせ

子育てに関する相談を随時お受けします。

- 利用日/月～金曜日(電話、または来園)
- 【保健師来園日】  
玉原保育園 7月12日(火) 10時半～11時  
※築港ちどり保育園と槌ヶ原ちどり保育園の今月の訪問はお休みです。

### 出前保育について

幼児クラブやサークル、グループなどの要請で、リズム遊びや親子遊びなど様々な遊びのお手伝いをします。

- 利用日/月～金曜日(要予約)
- 利用方法/電話または来園

### 子育て広場(プレイルーム)で一緒に遊ぼう!

- 保育士が訪問します。
- 日時/7月13日(水) 10時半～11時半
- 場所/すこやかセンター プレイルーム

- ◆問合せ/  
地域子育て支援センター  
玉原保育園/玉原2-7-41 ☎31-6192  
築港ちどり保育園/築港2-15-16 ☎21-3347  
槌ヶ原ちどり保育園/槌ヶ原 948 ☎71-3042  
就学前教育課/市役所 3階 ☎32-5573

### 親子の健康づくり 場所:すこやかセンター ☎31-3310

★印の行事は予約制 ☆印の行事は案内文をお送りします

日曜日	事業名	時間
1 金	☆乳児健診(H27年9月生)	13時15分～14時
7 木	★幼児の発達相談	9時～
12 火	☆3歳児健診(H25年1月生)	13時15分～14時
13 水	育児相談	10時～11時
19 火	★幼児の発達相談	9時～
21 木	☆1歳6か月児健診(H26年12月生)	13時15分～14時
26 火	☆プレママ <sup>ママ</sup> <sub>お</sub> ぽー健康(妊娠6か月)	13時半～14時
27 水	らくらく離乳食教室	13時半～15時
8/4 木	★幼児の発達相談	9時～
8/5 金	☆乳児健診(H27年10月生)	13時15分～14時

2016年市町村振興宝くじ

でっかく当たる! 7億円

サマーチャンス宝くじ

7000万と同時発売

発売期間 2016.7/6水～7/29金

抽籤日 2016.8/9火

この宝くじの収益金は市町村の明るく住みよいまちづくりに使われます。  
公益財団法人岡山県市町村振興協会

広告

子育て

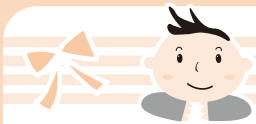

# 子育て応援ページ



## 児童館だより ☎32-3778

### わくわくランド(巡回児童館)

手遊び・ボールプール・七夕飾り作りなど  
 ■日時/7月1日(金)10時~11時  
 ■場所/日比市民センター  
 ■対象/0歳~就園前の子どもとその保護者

参加自由

### ぶちにごタイム

手遊び、ふれあい遊び、パネルシアターなど  
 ■日時/7月7日(木)、14日(木)  
 14時~(15分程度)  
 ■対象/0歳~就園前の子どもと保護者

参加自由

### えほんの時間

絵本や紙芝居などの読み聞かせをします。  
 ■日時/7月6日(水)、13日(水)、  
 20日(水)、27日(水)10時半~  
 ■対象/0歳~就園前の子どもと保護者

参加自由

### にこにごタイム

手遊びや制作遊びなど、支援センターの先生と遊ぼう!  
 ■日時/7月8日(金)10時半~(40分程度)  
 ■対象/0歳~就園前の子どもと保護者

参加自由

### チャレンジランキング

~チャンピオンを目指そう~  
 ●ペーパーチャレンジランキング  
 ・節電チャレンジ  
 ●その他のチャレンジランキング  
 ・「の」の字さがし  
 ・1分間紙バクダン  
 ※チャレンジしたい人は、職員に声をかけてください。  
 ■実施期間/7月20日(水)~8月21日(日)  
 ※ただし、7月31日(日)は行事のためお休みします。  
 ■対象/幼児~高校生

### ひやっとドッキリ!お化け屋敷

■日時/7月31日(日)  
 第1部 10時~10時45分  
 第2部 11時15分~12時  
 ■定員/第1部及び第2部 各先着50人  
 ※暴風警報が発令された場合、8月2日(火)に延期します。

### ちょボラ隊員(子どもボランティアグループ) 2次募集!

ちょボラの活動に参加し、小さなボランティアの芽を児童館職員と一緒に育ててみませんか。  
 ■活動日/主に土曜日  
 ■対象/小学生(親子での参加も可)  
 ■活動例/玉野デイサービス訪問、お元気クラブと交流会、お化け屋敷実行委員、ペットボトルキャップ回収運動 他  
 ■募集人員/先着4人 ※定員になり次第締切  
 ※随時受付中(電話可)  
 ※ご家族分の申し込みのみ受け付けます。  
 ※受付時間は開館時間内(9時~17時)

### 木工教室 ~オリジナルの椅子を作ろう~

■日時/8月20日(土)9時~15時  
 ■対象/小学1年生~中学3年生  
 (小学3年生以下は保護者同伴)  
 ■定員/先着16組  
 ■料金/1,000円  
 ■持ち物/お茶、汗拭きタオル、上靴、昼食  
 ※動きやすい服装で来てください。  
 ■申込期間/7月3日(日)9時から受付開始。  
 ※ご家族分の申し込みのみ受け付けます。  
 ※受付時間は開館時間内(9時~17時)  
 ■締切/7月24日(日)  
 ※暴風警報が発令された場合、8月21日(日)に延期します。



(休館日)  
 7月1日(金)、2日(土)午前、4日(月)、  
 10日(日)、11日(月)、18日(月)、25日(月)

子育て



広告



玉野市フェイスブック連動企画



# たまののできごと

<http://www.facebook.com/tamanocity>

いいね!**2,321**人(6月1日現在)  
※玉野市フェイスブックページのいいね!の数



6月15日(水)～  
**市民病院 再編が進んでいます!**

より利用しやすい病院になるために、市民病院の再編が進んでいます。障害者病棟や地域包括ケア病床を開設し、幅広く診療する体制が整いました。また、床や壁、椅子などは白を基調としたデザインとなり、生まれ変わりつつある市民病院にご期待ください。



<外来待合・改修前>



<外来待合・改修後>



5月29日(日)  
**イギリスフェア**

深山イギリス庭園で、イギリスフェアが開催されました。当日は多くの方が来場し、いろいろなケーキと紅茶を楽しんでいました。



また、バグパイプの生演奏が行われ、たくさんの観客が、その音色に聞き入っていました。やはり本場イギリスの音を生演奏で聞くと迫力が違いますね。



## 編集後記

暑い夏が始まり、あとは梅雨が明けるのを待つばかりですね。この時期は湿度が高いので、特に熱中症には気を付けましょう。

さて、7月ともなると、夏のイベントがどんどんとやってきますね。海開きや各地のお祭り、そして何より、今年は「みなとオアシス Sea 級グルメ全国大会 in 玉野」に「たまの・港フェスティバル」が同時開催! 暑さも忘れて盛り上がること間違いなしのイベントが待っています。もちろん、今月号の広報にも掲載していますので、見てくださいね。

これからどんどんと暑くなっていきますが、体調には十分に気をつけて、楽しい夏を過ごしましょう。



6月8日(水)  
**キタオットセイ来る!**



渋川マリン水族館に、伊豆三津シーパラダイスから、キタオットセイ2頭がやってきました。

遠路はるばる伊豆からやってきた2頭は、渋川マリン水族館に用意された水槽に運ばれ、長旅の疲れをいやすようにプールに飛び込み、優雅に泳いでいました。



玉野に新たな仲間がやってきましたので、皆さん、ぜひ見に来てくださいね!



5月26日(木)  
**イクボス宣言を実施**

市長、副市長、教育長及び課長級以上の幹部職員が、イクボス宣言を行いました。

「イクボス」とは、「職場で共に働く部下職員のワーク・ライフ・バランス(仕事と生活の両立)を考え、その人のキャリアと人生を応援しながら、組織の業績結果も出しつつ、自らも仕事と私生活を楽しむことができる上司」のこと。

市役所では、上司が「イクボス」となることで仕事と生活を両立できる働きやすい職場環境づくりを推進します。



## 玉野市の情報が素早く簡単に手に入る!

地域の情報がスマホに届く!必要な情報が簡単に手に入る!暮らしや観光に便利なアプリ「たまのナビ」をダウンロードして、安全安心で充実のたまのの日々を手に入れよう!

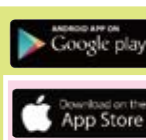

発行・編集

岡山県玉野市政策財政部秘書広報課 〒706-8510 岡山県玉野市宇野1-27-1  
TEL 0863 (32) 5533 FAX 0863 (32) 5507  
<http://www.city.tamano.lg.jp> / Eメール [kouhou@city.tamano.okayama.jp](mailto:kouhou@city.tamano.okayama.jp)



玉野市の広報紙は環境にやさしい大豆インキを使用しています。

穴あけにご利用ください。