

広報 たまの 10

2016
No.1190



TMN4.8 始動!!



目次

P2 瀬戸内国際芸術祭2016	P12 カレンダーのページ	P22 文化センターガイド
P5 ぐるりんクルクル	P14 イベント情報	P23 子育て応援ページ
P6 選挙	P15 募集	P24 たまののできごと
P7 お知らせ	P16 講座・講演	
P10 イベント情報	P18 お知らせ	

TMN4.8 (てい-えむえぬよんでんぱち) ...玉野市役所若手男性職員で結成したアイドルグループ

Don't think! Feel!

現代アートの楽しみ方は人それぞれ。見たまま感じたままに楽しめば良いのでどなたにもおすすめできます。瀬戸芸作家さんは、風光明媚な瀬戸内海を大きなキャンパスとして作品を制作しています。

この機会にぜひ、アートとともに、ふるさと玉野の素晴らしい風景を再発見してみませんか。

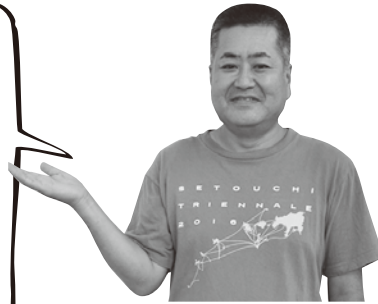

瀬戸内国際芸術祭スタッフ
大倉 明さん

秋会期 10月8日(土)～11月6日(日)
2016 瀬戸内国際芸術祭

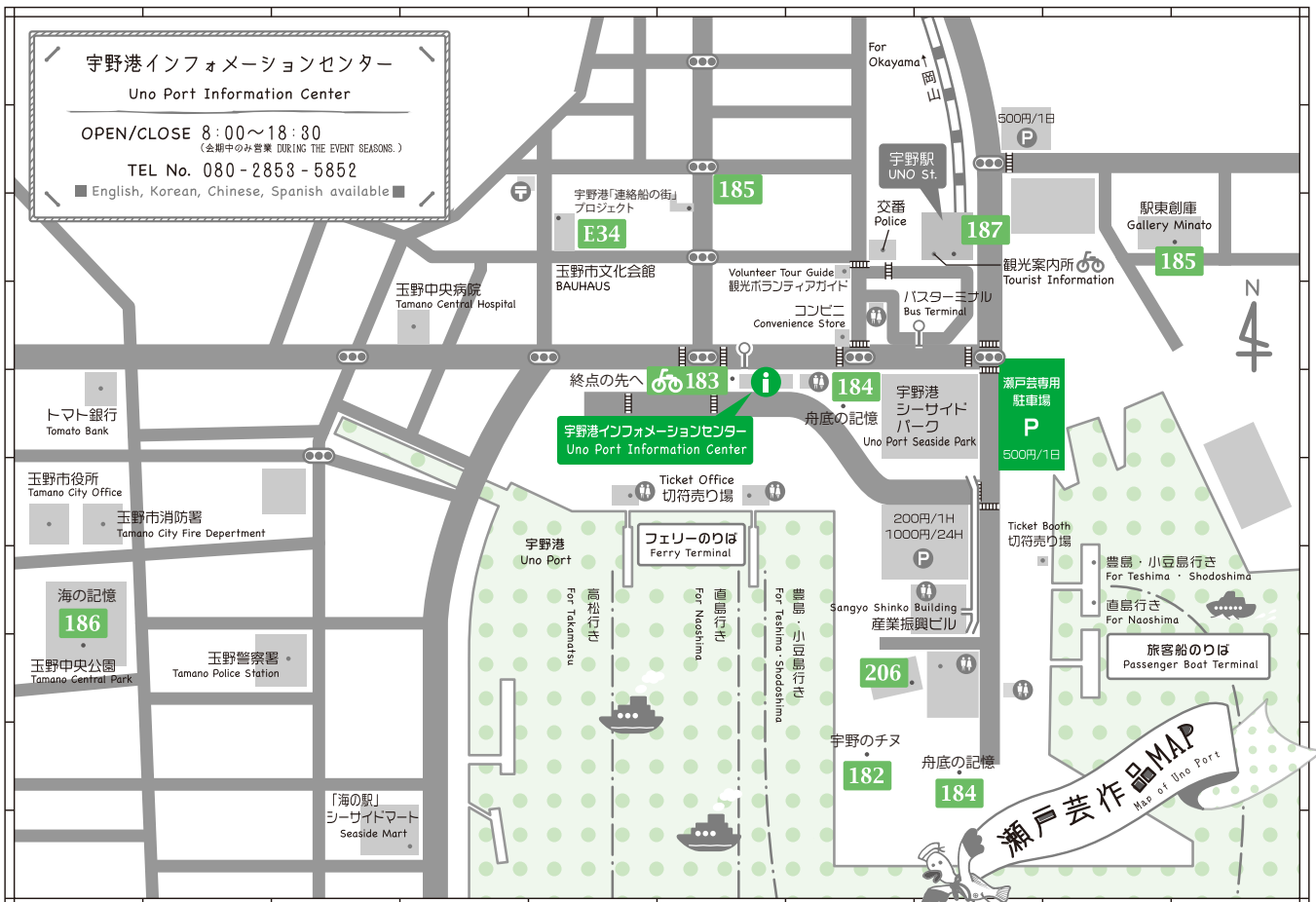
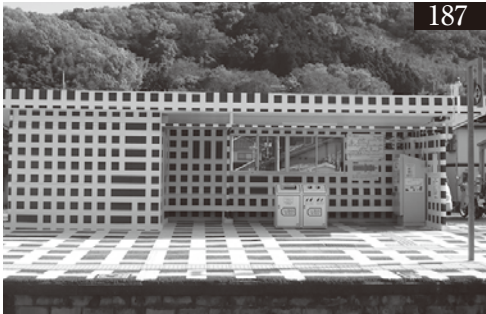

宇野のチヌに家族ができる！10月8日から公開制作開始

新しいチヌに命を吹き込むため、今は使われなくなった思い出を持ってきてください。

「宇野のチヌ」に使う “ごみ”大募集！

■募集期間

10月8日(土)～12日(水)

雨天中止

■ごみの集め方

作家「淀川テクニク」に

手渡してください。

詳しくは、宇野港インフォメーション

センター(☎080-2853-5852)にお問い合わせ

合わせてください。

■種類・大きさ

雑貨、電化製品、おもちゃ、布など

5センチ～30センチ

※できるだけチヌの部品として使用しますが、余った部分は廃棄処分します。



183



184



185※



185



186

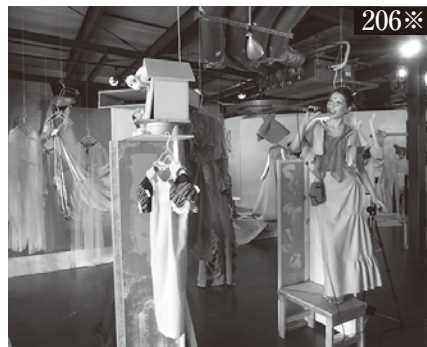

206※

※有料作品
鑑賞料300円が必要です。
会期中のみ公開されます。
瀬戸芸パスポート提示で1回目は無料。

瀬戸内国際芸術祭 2016 作品鑑賞パスポート発売中！

■料金／一般 5,000円

■販売場所／

瀬戸芸宇野港インフォメーションセンター、
(公社)玉野市観光協会、玉野市観光案内所

■問合せ／(公社)玉野市観光協会

☎21-3486

182 宇野のチヌ 淀川テクニク

183 終点の先へ 小沢敦志 (レンタルサイクル600円/日)

184 舟底の記憶 小沢敦志

185 士官 BigMac▷破滅喘鳴▷『弱 弱 様 II』『遅延龍②』
しかんびっくまっく でっどすくりーむ 「じゃくじゃくさまっつー」 「ちえんろんつー」
山下拓也

186 海の記憶 内田晴之

187 JR 宇野みなと線アートプロジェクト エステル・ストッカー

(上段：左から宇野駅、備前田井駅、下段：左から八浜駅、常山駅)

206 哲子の部屋 山本哲也

秋会期オープニングアクト 玉野 SEA 達歩団

秋夜の宇野港特設円形ステージで 創られるタップダンスパフォーマンス

玉野SEA達歩団 最後のオープニングパフォーマンスは
トライバルポップスデュオ・じぶこんとのコラボレーションライブ

■日時／10月8日(土) 18時～19時

■場所／宇野港第一突堤

■料金／無料



食プロジェクト

うのののり弁を食べよう

地元の魚介・野菜・フルーツなど、秋の素材がギュッと詰まったお弁当。食べてみてください!!

■販売場所／宇野港インフォメーションセンター

■販売日／秋会期中の土曜日(10月22日は除く)



宇野港をバックに踊る姿は感動的!ぜひ見に来てください!!



愛情を込めて、調理中

オススメ! 瀬戸芸の楽しみ方

Q. どのような格好で行けばいいの?

服は動きやすいもの、靴は履きなれた歩きやすいものを選んで、荷物はリュックで持ち歩くと、とても楽ですよ。

カメラでの撮影もしやすいです。

熱中症対策の帽子、タオルや水筒もお忘れなく!

Q. 宇野港ならではのお得な情報はあるの?

フェリーを撮影して、『撮り船フォトコンテスト』に応募してみてくださいね。

宇野港連絡船の町

検索

広告

みんなでひろげる **もったいない**

第11回

ぐるりんクルクル

～省資源・省エネルギー展～

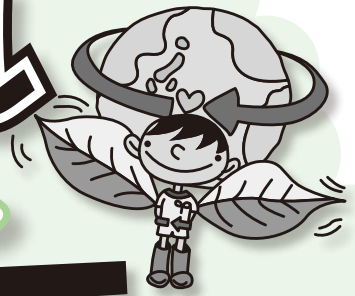

主催：玉野市環境衛生協議会・岡山県備前県民局

■日時／10月30日(日) 9時半～15時
■場所／リサイクルプラザ(玉野市樋ヶ原3072-1)

10:00～ 表彰式

- 小学生 作文・絵画ポスター部門 (環境・ごみ・省資源・省エネルギー)
- 写生大会部門
- 緑のカーテンコンテスト部門

全作品展示



13:00～14:00

落語家林家うん平先生の

『もったいない落語』

今日からあなたも、「我が家の環境大臣」！環境問題に沿った古典落語を行います。



入場無料
先着100人

楽しく体験 コーナー

普段は捨ててしまう物を使用して作った製品の展示、エコ工作教室など楽しめるもの満載!!

- 風呂敷バリエ
- エコ工作 ●うちエコ診断
- 環境すごろく など



巨大 ダンボール 迷路

見事脱出できるかな？
巨大迷路にチャレンジ
してみよう!



さくしん
ニッポン

楽しく学ぼう コーナー

ごみの分別や発電の仕組みを楽しく学ぼう!

- 分別ゲーム
お魚さんを救え!
- パズル
- 自転車発電体験 など

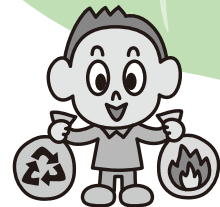

駐車場 (みやま公園) 700台

※午後からはリサイクルプラザも駐車可能 (30台)

産業廃棄物処理税
活用事業

岡山県では、産業廃棄物の処分量に応じて事業者に課税し、廃棄物の抑制やリサイクルの推進に活用しています。

スタンプラリーもあるよ!
すぐさま景品をGETしよう!

※なくなり次第終了

■問合せ／環境保全課 ☎32-5520



岡山県知事選挙

～未来へ届け、私の一票。～



選挙のめいすいくん
(岡山県バージョン)

■投票日／10月23日(日) 7時～18時

■告示日／10月6日(木)

選挙権年齢が満18歳以上に引下げられて最初の地方選挙です。参院選では投票しそびれた人、今回から満18歳以上になる人、みんなで選挙に行きましょう!

期日前投票

■期間／10月7日(金)～22日(土) 各日8時半～20時

※期間後半は大変混雑しますので、前半の投票をお勧めします。

■場所／玉野市役所 1階(ロビー) 期日前投票所

その他の投票方法

投票日当日の投票や期日前投票以外にも次のような投票方法があります。

不在者投票…指定された病院に入院中の人はその施設内で、また仕事や学業などのため一時的に市外に滞在中の人は、必要書類を提出することにより、滞在先の選挙管理委員会で投票できる場合があります。

郵便投票…障害者等級や要介護度が一定の条件を満たす人は、申請書を提出し証明書が交付されれば、郵便による投票が可能です。

※玉野市から岡山県内の他市区町村に転出後4か月を経過していない人で、新住所地で選挙人名簿に登録されていない人は、玉野市の選挙人名簿に登録されている場合があります。

※詳しくは、お問い合わせください。

○車椅子に関するご案内

投票日当日、投票所に備付けの車椅子の利用を希望する人は、事前に選挙管理委員会へ気軽にお申し出ください。なお、施設の構造などにより、車椅子の利用が困難な場合、職員が歩行の介助などをお手伝いしますので、各投票所にてお声掛けください。

○選挙公報の配布方法

これまで、衆議院・参議院・県知事の各選挙が執行された際、“選挙公報”を各世帯に1部宅配で配布していましたが、今回の岡山県知事選挙から新聞に折り込む方法に変更します。

なお、新聞を購読していない世帯の人で、配布を希望する場合は、世帯主あてに郵送します。電話、ファックス、メールで気軽にお申し込みください。なお、世帯全員の転出などを確認した場合は、送付を中止します。

また、“選挙公報”は、市役所1階情報コーナー、各市民センターに設置する他、市ホームページにも掲載します。

■問合せ／選挙管理委員会事務局 ☎32-5568 (FAX)32-5529

広告

◆ お知らせ ◆

警察官をかた 騙る 不審電話が多発!!

玉野警察署の警察官をかたって、「詐欺の犯人を捕まえたらあなた名義の通帳が見つかった」「通帳が偽造されており、その中にあなた名義の通帳があり、警察で預かっている」「これからファックスで書類を送るので、記入して送り返してほしい」という不審な電話が多発しています。



警察や銀行などが通帳やキャッシュカードを預かることはありません。一人で判断せず、すぐに警察へ通報しましょう。

不審な電話があったときは、疑う! 確かめる! 必ず誰かに相談を!

■問合せ / 玉野警察署 ☎32-0110

お知らせ



玉野市民病院 1階フロアリニューアル 内覧会開催!



11月5日(土) 10時~15時 来場無料

玉野市民病院の1階フロアの改修完了を記念して、内覧会を開催します。新たに生まれ変わりつつある玉野市民病院をぜひこの機会に見に来てください。皆さまのご来場を心よりお待ちしております。

内覧会イベント情報

- ・ウェルカムサービス
 - ・リニューアルした1階フロア見学会
 - ・リハビリスタッフによるリハビリ体験
 - ・救急車の試乗体験&CT、MRI見学会
 - ・健康チェック&骨密度測定
- この他、各種イベントを企画しています。



また、玉野市民病院では、職員の募集も行っています。詳しくは、ホームページまたは電話で気軽にお問い合わせください。

■問合せ / 市民病院 ☎31-2101

◆ お知らせ ◆

体育施設及び市立公民館の使用料などを見直します

10月1日(土)から体育施設(レクレセンター、総合運動公園)の使用料を変更します。また、市立公民館(市民センター)については、新たに使用料を設定します。
 ※9月30日(金)までに行った申込みについては、一定期間旧料金(これまでと同じ取扱い)となります。

■使用料改定施設一覧／

○体育施設

施設名	利用区分	使用料		
		改定前	改定後	
総合体育館 (レクレセンター)	アリーナ	卓球 1台	1時間 300円	1時間 400円
		バドミントン・ソフトミニバレーボール 1面	1時間 600円	1時間 700円
	柔剣道場	個人利用	高校生以下 1時間 100円 一般 1時間 200円	1時間 150円 1時間 300円
総合運動公園	野球場	全日(8時半～17時)	4,300円	5,000円
		午前(8時半～12時)	1,400円	2,000円
		午後(12時～17時)	2,900円	3,000円
	多目的運動場	全面	1時間 600円	1時間 700円
		片面	1時間 300円	1時間 350円
	庭球場	1面	2時間 600円	1時間 400円
	弓道場	個人利用	高校生以下 1時間 100円 一般 1時間 200円	1時間 150円 1時間 300円
		団体利用	1時間 600円	全面 1時間 1,400円 片面 1時間 700円
芝生運動場	全面	1時間 500円	1時間 700円	
	片面	1時間 250円	1時間 350円	

※その他、市民以外の人の使用料や設備等の利用区分についても見直しを行っています。詳しくは、各施設へお問い合わせいただくか、市ホームページでご確認ください。

○玉野市立公民館 (15館)

公民館 (市民センター)	田井、玉、玉原、和田、日比、荘内、八浜、山田、東兎
公民館 (その他)	築港公民館、奥玉分館、和田分室、大崎公民館、鉾立公民館、石島分館

区分	利用時間	使用料		備考
		通常期間	冷暖房期間	
各室 (研修室、和室等)	1時間	50円	70円	通常期間 4/1～6/30、10/1～11/30 冷暖房期間 7/1～9/30、12/1～3/31
調理室	同	130円	150円	
田井公民館・多目的ホール	同	100円	130円	

区分	利用時間	使用料	備考
荘内公民館・多目的ホール	1時間	700円	冷暖房を使用した場合は別途1時間200円

■問合せ／体育施設の利用に関すること レクレセンター ☎32-3709 総合運動公園 ☎31-1966
 体育施設の使用料の改定に関すること 社会教育課 ☎32-5577
 公民館の使用料に関すること 中央公民館 ☎31-3711

お知らせ



広告

全市一斉地震など防災訓練を行います

南海トラフ地震が発生したという想定で、自主防災会や自治会、町内会などが参加する全市一斉の防災訓練を行います。ご参加ください。

■日時／11月20日(日) 9時～12時

■場所／それぞれお住まいの地域

■内容／9時に地震が発生し、津波や家屋倒壊、火災、土砂くずれが発生することを想定し、参加者の避難所や高台などへの避難や地区の防災訓練を行う。

■その他／9時の時報を合図に、避難行動を開始します。また、防災行政無線が設置されている地域においてはサイレンの使用も予定しています。

■問合せ／危機管理課 ☎32-5560



お知らせ

平成28年度の普通徴収の納税通知書を10月中旬に発送します。

第3期(10月31日納期限)

から新たに税額が発生した人、または税額が変更した人のみに納税通知書を送付します。

税額が変更した人は、これまでに送付した納税通知書ではなく、今回送付する納税通知書をご利用ください。

今回変更(決定)通知書を送付する対象者は、主に次のような人です。

● 所得税の確定申告または市・県民税申告をしたことにより、課税または税額変更になった人

● 勤務先を退職した場合など、給与から市・県民税が天引きできなくなった人

● 二重扶養や所得超過により扶養要件を満たさなくなった人について、扶養を否認したことにより税額が上がる人

● 個人年金(雑所得)や生命保険の満期金(一時所得)な

どの申告漏れ資料により課税または税額変更になった人以上は一例です。詳しくは、変更(決定)通知書の「変更理由」をご覧ください。

※生活が大変難しく市・県民税の支払いが困難な場合は、ご相談いただければ、支払回数を増やすこと(分納)ができます。(ただし、納期を過ぎると督促手数料がかかる場合があります)また、市・県民税には減免制度があります。生活保護を受ける人や失業・疾病などにより生活が著しく困難になる人で、一定の要件を満たす人は、納期限7日前までに申請すれば減免を受けられる場合があります。

※詳しくは、お問い合わせください。

■問合せ／税務課

☎32・5510



広告

◆ イベント情報 ◆

UNOICHI海が見える港のマルシェ2016秋 ～すてきな本との出会いを見つけて～

岡山、香川から選りすぐりの本が集まります。宇野港で新たな出会いが見つかるかも。また、飲食ブース、ワークショップブース、雑貨ブースには瀬戸内海の島々などの「すてきなもの、おいしいもの」が並ぶほか、宇野港を包む音楽が会場を盛り上げます。

澄み渡る空の下、海を眺めながら光と潮風を感じて、とっておきを見つけてみませんか。

■日時／10月30日(日) 10時～15時

■場所／宇野港第一突堤

■問合せ／UNOICHI実行委員会 実行委員長(小倉) ☎080-3106-8632



イベント

ボートゲームフィッシング in岡山2016

宇野港遊漁船フィッシングガイドがかわいい船長の釣リ講習会

■日時／10月2日(日)

12時45分～13時15分

■場所／産業振興ビル東側 県営棧橋隣接陸上特設会場

■定員／50人程度

■料金／無料

■講師／河合 利哉 氏

※天候などにより中止になる場合があります。

■問合せ／たまの・港フェスティバルBGF岡山 2016実行委員会

☎082・532・8520



みやま公園情報

興陽高校制作展

生徒の日ごろの学習成果を発表することを目的とした生徒主体のイベントです。

■日時／10月8日(土) 10時半～15時 ※雨天9日(日)

■時間／

○フアッションショー 10時

50分(1部)、13時半(2部)

○紅茶とケーキ 10時半～

1セット200円(なくなり次第終了)

○キッズコーナー、シュガー

クラブト、ピンワーク作品

の展示、フラワーアレンジ

メント教室、焼き菓子・野菜

などの販売コーナー

10時半～

■秋の紅茶とケーキ

花と緑に囲まれて、アフ

タヌーンティーの雰囲気をお

楽しみてください。

■日時／10月23日(日) 10時

～16時

■料金／300円(200

セット限定。なくなり次第

終了)

■共通

◆場所／深山イギリス庭園

内

◆料金／

深山イギリス庭園入園料

(中学生以上200円 小

学生・65才以上100円)

◆問合せ／玉野市公園緑化

協会 ☎21・2860

玉野みなと芸術フェスタ2016

タマノクルーズ2016 「たまの西海道」

船上から観る進水式と工場見学、見どころも多い下

津井港など、クルーズ船「か

らくと丸」に乗船し、瀬戸

内海の歴史、地理、文化を

より学ぶタマノクルーズを

楽しみませんか。

■日時／11月16日(水) 9時

～16時

■定員／先着58人

■料金／

中学生以上 6500円

3歳以上 4000円

2歳以下 500円

※申込方法など、詳しくは

お問い合わせください。

■締切／11月6日(日)必着

■申込み・問合せ／タマノ

クルーズ実行委員会(大廣

☎23・2185



クラシックフェスタ in UNO 「慶見道代ソプラノリサイタル」

ソプラノ歌手「慶見道代」

が、ピアニスト「石井里乃」を迎え、玉野で初の単独ソプラノリサイタル。超一流の技巧と感性で、皆さまを至福の時へと誘います。

■日時／10月10日(月・祝) 15時～

■場所／文化会館バウハウスホール

■出演者／

慶見道代氏(ソプラノ)、

石井里乃氏(ピアノ)

■演奏曲目／ヴェネチアの

競艇、ローレライ 他

■料金／

一般前売り3000円(当日

3500円)、学生(大学生

以下)1000円

■チケット取扱／

文化会館バウハウス、文化

センター、ComuniSpace uz

■問合せ／玉野みなと芸術

フェスタ2016(齊藤)

☎090・5260・9057



石井 里乃 氏



慶見 道代 氏

さよならとしょかんまつり

来年春の図書館移転にともない、文化センターでの図書館まつりは今回で最後となります。

人形劇や大型絵巻、手あそびなどの他に、これまでの思い出を振り返る盛りだくさんの内容です。家族で読書の秋を楽しみましょう。

■日時／10月29日(土) 10時半～12時半

■場所／文化センター 大ホール

■料金／無料

■定員／250人

■講師・出演／

人形劇団さくら、コスモスレククラブ、昔こっぶり、絵本だいすきたまの、人形劇サークルパペット 他

※事前申込不要・途中入出可
※どなたでも参加できます。

■問合せ／図書館

☎31-3712



中国ブロック大会たまの大会記念事業 NEXT祭り

企業の発展と豊かな地域経済を築くことを目的に開催する商工会議所青年部主催「中国ブロック大会たまの大会」を記念し、市民の皆さんも一緒に楽しめるお祭りを開催します。

■日時／10月22日(土) 9時～17時

■場所／渋川公園

■内容／

○縁日屋台

射的、輪投げ、スーパーボールすくい、バッテリーホームランなど
様々な出店が勢揃い。

○ステージイベント

玉野市出身アーティスト谷尾美佳ライブ、東児ライダー8ショー、玉野ウィンドオーケストラ など

■問合せ／商工会議所 ☎33-5010



イベント

文化財保護強調週間 (11月1日～7日) 玉野市の文化財を 見に行こう!

市内にある岡山県指定や玉野市指定の文化財を見学します。

■日時／11月4日(金) 9時半～12時

■集合場所／文化センター(マイクロバスで移動)

■定員／20人(応募者多数の場合は抽選)

■申込期間／10月1日(土)～23日(日)

■申込方法／所定の申込用紙に住所・氏名・年齢・電話番号を記入のうえ、ファックスまたはメールでお申し込みください。

■申込み・問合せ／文化センター

☎31・3711

FAX 31・5250

Eメール
bunka-center@city.tamano.okayama.jp

市指定重要無形民俗文化財の紹介

市の重要無形民俗文化財に指定され、地域で大切に保存、継承されている「八浜の秋祭り」、「波知の獅子舞」

八浜の秋祭り

獅子が先導して、奴行列(鉄箱や毛槍を担いだ行列)が八浜の狭い本通りを練り歩き、その後ろに神輿、壇尻が続きます。

■場所／八浜町八浜地内



波知の獅子舞

250年の歴史がある伝統にのつとつた獅子舞で、特に笛の音が美しいと言われています。

■場所／波知公民館



共通

■日時／10月16日(日) 13時～

◆問合せ／文化センター
文化振興係 ☎31・3711

大道芸ワークショップ

バウハウスまつりでクラウン体験(ジャグリングや玉乗りなど)をしてみよう! プレジャーBのチャンネルが熱血指導!

■日時／10月30日(日)

○10時～11時半 幼児(3才以上)と保護者

○13時～14時半 小学生以上

■場所／文化会館(バウハウス)

■定員／各回30人

■料金／1人500円

■申込み・問合せ／玉野・灘崎子ども劇場
☎32・0405

ミネルバイイベント案内

第10回ミネルバ作品展

各講座に参加している皆さんが制作した作品を展示します。

■日時／10月20日(木)～22日(土) 9時～18時

■場所／ミネルバ

■料金／無料

■問合せ／ミネルバ(生涯学習センター)
☎83・9200

水道修繕当番表

カレンダーの月曜日をご覧ください。

- 期間は、月曜日朝8時から翌週月曜日朝8時
- 東児・山田地区は(有)コーサン商会(☎66-5219)へ
- 問合せ/水道課 ☎33-9666

玉野けいりん

開催案内と配当金 61#
 ☎0180-998866 (レース実況)
 ☎0180-998811 (2車単・3連単)
 ☎0180-998812 (2枠複・2枠単・2車複・3連複・ワイド)
 ※開催日が重なっていて、特に記載がない場合は、全レース併売です。

各種相談

	日時	場所	問合せ
消費生活相談	10月17日(月)、31日(月) 9時半~12時	市役所1階 市民相談室	市民課 ☎32-5521
市民法律相談(予約制)	10月11日(火)、27日(木) 13時~16時	市役所1階 市民相談室 27日(木)は 田井市民センター	10月3日(月)~ 市民相談室へ ☎32-5506
公証相談	10月6日(木) 10時~15時	市役所1階 市民相談室	市民相談室 ☎32-5506
男女共同参画の法律相談(予約制)	10月15日(土) 13時~16時	日の出 ふれあい会館	☎33-7867
男女の日常相談	水・祝日を除く 毎日9時~16時	日の出 ふれあい会館	☎33-7867
法律相談(予約制)	10月18日(火) 10時~15時	社会福祉協議会	☎31-5601
相続・境界線等 財産の手続き相談	10月13日(木) 13時半~15時	社会福祉協議会	☎31-5601
介護相談	平日 8時半~17時15分	社会福祉協議会	☎31-5601
心理教育相談 就学相談 学校問題相談	平日 8時半~17時15分	教育サポート センター	☎33-5115
県中央児童相談(予約制)	10月27日(木) 10時~17時	教育サポート センター	☎33-5115
若年無業者 就労相談(予約制)	第4金曜日 (祝日除く) 13時~16時	教育サポート センター	☎33-5115
なやみごと相談	10月14日(金) 9時~12時	市役所1階 市民相談室	市民相談室 ☎32-5506
調停相談	10月19日(水) 13時半~15時	文化センター	☎21-2908
身体障害者 相談	毎週月曜日 (祝日除く) 10時~15時	すこやかセンター 障害者連絡交流室	☎32-3840
知的障害者 (児)相談	第1~3月曜日 (祝日除く) 10時~15時	NPO 法人かもめ (宇野 1-30-11)	☎21-3758
知的障害者 (児)相談	第4月曜日 (祝日除く) 13時~17時	サンライフ玉野 (宇野 2-2-20)	☎21-3758
精神保健福祉 相談(予約制)	10月17日(月) 13時半~15時	こころの里	10月14日(金)までに 備前保健所へ ☎086-272-3934
労務無料相談(予約制)	毎週水曜日 (第5水曜日を除く)	社会保険労務士会 (岡山市北区 野田屋町2-11-13)	前日までに 社会保険労務士会へ ☎086-226-0164
障害者就労相談(予約制)	平日 8時半~17時15分	障害者就労 支援センター	☎32-1113
住宅無料相談会(予約制) リフォームなど	11月10日(木) 13時半~	水道庁舎1階 会議室	10月31日(月)までに 都市計画課へ ☎32-5544
年金相談(予約制)	11月1日、15日、 22日(火) 10時~12時、 13時~16時	水道庁舎1階 大会議室 ※11月15日(火)は 山田市民センター	10月3日(月)~ 岡山西 年金事務所へ ☎086-214-2163
特設人権相談	10月4日(火) 10時~15時	レクレセンター	市民相談室 ☎32-5506
登記相談	10月4日(火) 13時~16時	文化センター 第4会議室	市民相談室 ☎32-5506

※岡山西年金事務所が岡山県社会保険労務士会に運営を委託しています。

金	土
※休日当番医の内科、 外科、歯科をよく ご確認ください。 内科 外科 歯科 粗大ごみ	1 三宅設備 (田井)☎ 31-4438 ~3日 向日町記念場外 (GIII) ~2日
7	8
寛仁親王牌前橋場外 (G1) ~10日	
14	15
	千葉記念場外 (GIII) ~18日
21	22
28	29
	マリンホテルカップ おもちゃ王国杯(FII) ~31日 京王閣場外 (GIII) ~11月1日
《人口の動き》 平成28年8月31日現在 ※()内は前月比 ※住民基本台帳に記載されている数値 (内訳) ●世帯数 27,883 (-6) ●出生 35人 ●人口 61,436 (-75) ●死亡 76人 ●男 29,900 (-32) ●転入 103人 ●女 31,536 (-43) ●転出 133人 ●その他 -4人 (職権消除等)	

カレンダー

10月

休日当番医

(診療時間)

- 内科 9時～17時
- 外科 9時～17時
- 歯科 9時～12時

都合により、当番医が変更になる場合があります。

※小児救急医療電話相談
#8000、または086-251-6608
休日: 18時～翌朝8時
平日: 19時～翌朝8時

市民病院情報コーナー

- 脳ドック(要予約)
- 禁煙外来(要予約)
- 日時/毎週月曜 10時～
- 日時/毎週木曜 14時～16時
- 場所/2階ドック室
- 場所/1階外来
- 糖尿病教室(日時はカレンダーに記載)
- 簡単なストレッチ
- 糖尿病の治療はなぜ必要?
- ◆問合せ/市民病院 ☎31-2101

シータクコールセンター ☎31-1411 (予約受付時間/7時～17時) おかけ間違いのないようご注意ください。

※休日当番医の内科、外科、歯科をよくご確認ください。 内科 外科 歯科 粗大ごみ

カレンダー

日	月	火	水	木
<div style="display: flex; justify-content: space-between;"> <div style="width: 20%;"> <p>KCT番組表 デジタル 312チャンネル</p> <p>【問合せ】 秘書広報課 ☎32-5533</p> </div> <div style="width: 40%;"> <p>★広報たまのニュース 広報たまの音声版を放送します。 ★再放送番組 これまでに放送した市民チャンネルを放送します。 ★地域ニュース KCTワイドで放送された地域の出来事をまとめて放送します。</p> </div> <div style="width: 30%;"> <p>10月の放送スケジュール</p> <p>8:00 広報たまのニュース 11:00 再放送番組 13:00 広報たまのニュース 16:00 再放送番組 20:00 広報たまのニュース 23:00 再放送番組 ※上記時間帯以外は、地域ニュースを放送します。</p> </div> <div style="width: 20%;"> <p>納期のお知らせ</p> <p>納期限 10月31日 市県民税(3期)、国民健康保険料(4期) 介護保険料(4期)、後期高齢者医療保険料(4期)</p> </div> </div>				
<p> 長崎医院 (用吉) ☎71-4800</p> <p> 三宅内科外科医院 (槌ヶ原) ☎71-2277</p> <p> 平山歯科医院 (長尾) ☎71-2850</p>	<p> サガラ総合設備 (槌ヶ原) ☎71-3729 ~10日</p> <p> 高松場外 (FI) ~5日</p>			
<p> 日赤玉野分院 (築港) ☎31-5117</p> <p> 玉野市民病院 (宇野) ☎31-2101</p> <p> 藤原歯科医院 (八浜町八浜) ☎51-2078</p>	<p> 満木内科小児科 (用吉) ☎71-0747</p> <p> 中谷外科病院 (田井) ☎31-2323</p> <p> ふじわら歯科医院 (八浜町大崎) ☎51-2488</p> <p> 榊中原設備 (北方) ☎66-5598 ~17日</p> <p> 粗大ごみ持込受付 (東清掃センター) ☎21-3383</p> <p> ミッドナイト競輪ニッカンコム杯(FII) ~12日</p>	<p> 小松島場外 (FI) ~13日</p>		
<p> たなべ内科 (八浜町八浜) ☎51-3600</p> <p> 大西病院 (田井) ☎33-9333</p> <p> みしま歯科クリニック (玉原) ☎31-5851</p>	<p> 若林設備 (田井) ☎33-8484 ~24日</p>	<p>カフェ瀬戸の海 (認知症カフェ) (すこやかセンター 大会議室) 10時～15時</p>	<p> 糖尿病教室 (市民病院2階ドック控室) 13時半～14時半</p> <p> ミッドナイト競輪チャリット杯(FII) ~21日</p>	<p> 熊本記念in久留米場外(GIII) ~23日</p>
<p> 油原医院 (和田) ☎81-8235</p> <p> 山田外科医院 (和田) ☎81-7197</p> <p> 三宅歯科医院 (玉) ☎21-3210</p> <p> 粗大ごみ持込通常受付 (東清掃センター) ☎21-3383</p>	<p> ムラカミ工業 (西田井地) ☎41-1537 ~31日</p>			
<p> こやま医院 (八浜町見石) ☎51-3333</p> <p> 松田病院 (和田) ☎81-7821</p> <p> 三宅康正歯科医院 (田井) ☎32-2418</p>	<p> 豊工業(株) (宇野) ☎31-7330 ~11月7日</p>	11/1	<p>市役所窓口業務</p> <p>住民票・税証明の発行など、取扱業務は限られます。 ○窓口延長日/5日、12日、19日、26日(水) 17時15分～19時 □日曜開庁/2日、11月6日(日) 8時半～17時15分</p>	

※このページは抜き取ってご利用になれます。

◆ イベント情報 ◆

玉野市PTA連合会
ファミリーコンサート
2016

岡山学芸館高等学校吹奏楽部によるコンサートを開催します。

■日時／11月20日(日) 14時開演(13時半開場)

■場所／市民会館

■料金／一般500円、高校生以下無料(整理券が必要) 全席自由

※当日券は満席の場合を除いて販売予定(料金同額)

※入場券・整理券の購入に

地域高齢者を支える集い

■日時／11月6日(日)

○午前の部 9時20分～ 映画「ゆずり葉の頃」上映
○午後の部 12時40分～ 映画「ゆずり葉の頃」上映と語り合う会「「介護予防・日常生活支援総合事業」と“支え合いマップ”の説明」

■場所／荘内市民センター

※整理券が必要です。10月3日(月)から、長寿介護課・荘内市民センターで配布します。

※無料託児コーナーあり(満1歳～就学前)

※タッチパネルを使った認知症のテストが受けられます。

※当日のボランティアスタッフを募集します。詳しくはお問い合わせください。

■問合せ／長寿介護課 ☎32-5537



©岡本みね子事務所



©岡本みね子事務所

ついでには、お問い合わせください。

■問合せ／玉野市PTA連合会事務局(社会教育課内)

☎32・5577

秋だよ!
みんなで歌ウ〜ノ!

ピアノの音色に合わせて、童謡や歌謡曲をみんなで歌いましょう。

■日時／10月30日(日) 13時半〜15時半

■場所／すこやかセンター やまももホール

イベント

第31回岡山地区矯正展

矯正施設における被収容者処遇の実情を紹介し、地域社会の人々に矯正行政及び受刑者の社会復帰に対する理解と協力を得ることを目的に、展示販売、各種イベントを行います。

■日時／10月15日(土) 9時半〜16時16日(日) 9時半〜15時

■場所／岡山刑務所(岡山市北区牟佐765)

■内容／展示販売、刑務所内の見学、ステージショー、各種バザーなど

■問合せ／岡山刑務所(作業担当)

☎086・229・2534



■料金／無料
■問合せ／歌ウ〜ノクラブ(藤原)
☎090・1332・1543

玉野市中学校弁論大会

市内各中学校の代表が自分の思いや考え、願いを力いっぱい訴えます。ぜひご観覧いただき、子どもたちを応援してください。

■日時／11月4日(金) 13時半〜16時

■場所／荘内市民センター 多目的ホール

■問合せ／学校教育課
☎32・5575
または各中学校

せとうち手づくり市

市内外の人々が手作り品を持ち寄って販売します。

■日時／10月22日(土) 10時〜15時

■場所／あかつき作業所(胸上ラ25番地)

■出店方法／インターネット・電話でお申し込みください。

■出店料／売上の10%(上限3000円)

※入場無料・駐車場無料
※当日飛び入り参加も可能。ただし手作り品に限る。

■申込み・問合せ／愛育ファーム ☎66・5600

http://setouchitedukurichi.jimdo.com/

広報たまの広告募集中!

- 発行部数／27,200部
- 配布エリア／市内全域
- 掲載料／16,200円〜
- 締切／『12月号』に掲載希望の場合、10月25日頃
- 申込み・問合せ／秘書広報課 ☎32-5533



広告

◆ イベント情報・募集 ◆

宇野港周辺街歩きツアー

宇野港周辺の施設やイベント、瀬戸内国際芸術祭のアート作品鑑賞など、盛り沢山な内容をボランティアガイドがご案内します。

■日時／10月30日(日) 9時半～13時

■集合場所／産業振興ビル1階 ロビー

■料金／500円(昼食代込)

■定員／先着40人

■駐車場／産業振興ビル(無料)

■行程／宇野港周辺アート作品鑑賞↓シーサイドマート朝市見学↓のちやんち見学↓アルスプラージュ↓フードスタジオどてきり(昼食)↓UNO-CH「海が見える港のマルシェ」↓解散・自由行動

■申込方法／はがきまたはEメールで、代表者の住所・氏名・連絡先・参加者全員の氏名「街歩きツアー参加希望」と記入のうえ、お申し込みください。

■締切日／10月14日(金)

■申込み・問合せ／玉野市中心市街地活性化協議会

☎31・5011

〒706・8533

築港1・1・3

Eメール

okamoto@amanocci.jp

マリンフェスティバル・インたまの2016 フォトコンテスト募集締切

『玉野の魅力発見』を題材に、市内の自然風景・都市景観・ローカルスポット・伝統行事・各種イベントなどの写真を募集しています。

■応募作品／平成27年10月1日～平成28年9月30日まで

※応募点数は1人3点まで。

■申込方法／郵送または持参してください。

■締切／10月4日(火)必着

■申込み・問合せ／(公社)

玉野市観光協会

☎21・3486

〒706・0002

築港1・1・3



イベント

「紅葉ウォークin鏡野町」参加者募集

■日時／10月31日(月) 8時半出発

■場所／岡山県鏡野町周辺(岡山県立森林公園他)

■集合場所／レクレセンター・玄関前

■対象／健康で完歩できる人

■料金／4500円(バス代・昼食弁当代など含む)

■定員／先着140人

■申込方法／10月6日(木)15時～受付

※1人で2人分まで申込可能

■問合せ／(公財)玉野市スポーツ振興財団(レクレセンター内)

☎32・3709

体育の日体力テストにチャレンジ！参加者募集

■日時／10月10日(月・祝)

9時半～10時半(受付9時～)

■場所／レクレセンターアリーナ

■料金／無料

■特典／10時半～12時半まで(測定後2時間程度)アリーナ(卓球・バドミントン

など)・トレーニングルーム(高校生以上)を無料で使用できます。

■準備物／運動のできる服装、体育館シューズ、タオル、飲み物など

■申込方法／10月7日(金)までに、電話または窓口でお申し込みください。

■問合せ／(公財)玉野市スポーツ振興財団(レクレセンター内) ☎32・3709

男女共同参画社会の実現の促進に関する事業者表彰の推薦募集

■対象事業所／市内に本社または主要な支店、支社などがある事業所で、次のいずれかに該当する事業所

○女性の能力発揮を促進するための取組をしている。

○仕事と家庭の両立を図るための取組をしている。

○男女の人権に配慮した働きやすい職場環境づくりのための取組をしている。

○その他、男女共同参画社会の実現の促進に関する積極的な取組をしている。

■表彰方法／玉野市男女共同参画推進週間(6月23日～29日)に表彰状を授与し、事業所名及び取組内容を広

く紹介します。

■応募方法／市ホームページから入手できる推薦調書を提出してください。自薦・他薦は問いません。

■応募期間／10月1日(土)～11月30日(水)

■問合せ／総務課 ☎32・5516

10月は「里親月間」里親になりませんか？あなたを必要としている子どもがいます！

里親とは、家庭で生活を送ることができない子どもを家庭の一員として迎え、あたたかい雰囲気の中で、豊かな愛情を持って、心身ともに健全に育ててくれる人のことです。

里親制度の普及啓発のため、「里親出前講座」を開催しています。

■問合せ／福祉政策課 ☎32・5593

岡山県中央児童相談所 ☎086・2335・4152



◆◆ 講座・講演 ◆◆

たまの地域人づくり大学

初心者のお茶会入門講座

お茶会は季節を感じたり、お点前や茶道具などを拝見し、お茶やお菓子を楽しむものです。お茶会に招かれた時の心がけと作法を学びます。

■日時／10月30日(日)14時～16時

■場所／文化センター

■講師／茶道裏千家 教授
山口 正 氏

■定員／先着20人

■締切／10月27日(木)17時

■申込方法／所定の受講申込用紙、ファックス、電子申請で受け付けます。

※電話での申込みは受け付けません。

※市内在住・在勤(学)の人なら受講可能。

■申込み・問合せ／文化センター

☎31-3711 (FAX) 31-5250



第40回 みやま公園で
ノディックウォークを楽しもう!
たまの地域人づくり大学連携

■日時／10月30日(日)9時～12時

■場所／深山公園 自由広場

■内容／

○受付 9時～9時半

○準備体操 9時半～10時

○ウォーキング 10時～12時

・レギュラーコース(約4km)

・ソフトコース(約3km)

■参加費／500円(会員は無料)

※年間会員の申込受付中(年会費2,000円)

■ポールレンタル／300円

※事前申込不要。当日、会場で受付。

■問合せ／パラダイス玉野(竹下)

☎090-7548-7406



ミネルバ 講座案内

たまの地域人づくり大学
関連講座 『歴史講座』

「明治以降の『宇野港』発展の軌跡について」の講義をします。

■日時／10月30日(日) 9時
半～11時

■料金／無料

■定員／先着40人

■講師／県立記録資料前館
長 在間 宣久 氏

「岡山理科大学公開講座」
「人気アニメの時代背景から親子の姿の違いを考える」の講義をします。

■日時／10月22日(土) 9時
半～11時

■料金／無料

■定員／先着30人

■講師／岡山理科大学
松岡 律 准教授

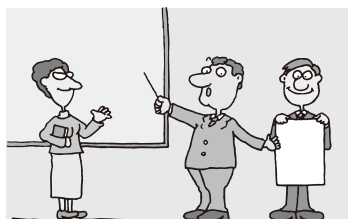

パソコン
エクセル初級入門講座

表の計算など基本操作を学びます。

■日時／初回11月19日(土)
9時半～11時半 全10回

■料金／7,000円(テキスト代5,400円)

■定員／先着15人

■講師／岡部 成行 氏

■講師／岡部 成行 氏

■講師／岡部 成行 氏

■講師／岡部 成行 氏

■講師／岡部 成行 氏

■講師／岡部 成行 氏

■講師／岡部 成行 氏

■講師／岡部 成行 氏

■講師／岡部 成行 氏

■講師／岡部 成行 氏

■講師／岡部 成行 氏

■講師／岡部 成行 氏

◆場所／ミネルバ(生涯学習センター)

◆申込期間／10月1日(土)～15日(土)

◆申込方法／窓口、電話またはファックスでお申し込みください。

※詳しくはチラシをご覧ください。

◆申込み・問合せ／ミネルバ

☎83・9200
(FAX) 83・9101

人権教育課題別研修
講座参加者募集

～男女共同参画社会の実現をめざして～

■日時／10月25日(火) 15時
～16時50分

■場所／日の出ふれあい会館

■対象／市内在住、在勤の人

■料金／無料

■定員／先着20人程度

■講師／岡山県男女共同参画推進センター 情報交流員 小林 鈴代 氏

■申込方法／電話でお申し込みください。

■締切／10月19日(水)

■申込み・問合せ／青少年育成センター

☎33・5115

**玉野総合医療専門学校
公開講座&学校祭**

公開講座『健康たまの』

19期生を募集します。いつまでも玉野で元気に暮らせるよう、保健・医療に関する講座を行います。

最終日には「たませんカフエ」を開催します。

■日時／10月8日・22日・11月19日(土) 10時～11時半

■申込方法／1週間前までに電話、ファックスまたは郵送でお申し込みください。

学校祭

屋台やライブなど、多くのイベントを企画しています。ぜひお越しください。

■日時／10月29日(土) 9時半～16時半

共通

◆場所／玉野総合医療専門学校

◆料金／無料

◆申込み・問合せ／玉野総合医療専門学校

☎31・6830
FAX33・9067
〒706・0002
築港1・1・20

中央公民館 特別講座

ハンドメイドアクセサリー講座

■日時／10月29日(土) 13時～15時

■場所／文化センター 第3会議室

■料金／

○受講料：500円

○材料代

・初級者用ネックレス(52cm) ブラウン 1750円

・ブランク 1550円

・中級者用ペンダント(58cm) レッド・ブランク各2300円

■定員／先着12人

■講師／池内 由紀子 氏

■対象／市内在住、在勤(学)の人

■申込方法／文化センターにある受講申込書に受講料・材料代を添えてお申し込みください。

■申込期間／10月1日(土)～18日(火)

※申込期間中は、見本を展示しています。色やサイズなど参考にしてください。

■申込み・問合せ／文化センター ☎31・3711

**マンション管理基礎
セミナー**

暴力団排除の必要性や管理費の滞納などによる管理不全など、マンション管理の様々な課題が指摘され、

マンションの管理ルールのモデルとなる「標準管理規約」が3月に改正されました。今回は、マンションの管理規約や計画修繕の必要性などを紹介します。

■日時／10月22日(土) 13時～16時

■場所／西川アイプラザ (岡山市北区幸町10・16)

■料金／無料

※詳しくは、県ホームページでご確認ください。

■問合せ／岡山県住宅課 ☎086・226・7527

http://www.pref.okayama.jp/soshiki/71/

**6次産業化入門レベル
研修会**

6次産業化とは、農林漁業(1次産業)だけでなく、加工(2次産業)や、サービス・小売(3次産業)までを一体化した産業として、農林漁業の可能性を広げようとするものです。

6次産業化の夢の実現に向けた一歩を踏み出しましょうか。

■日時／11月8日(火) 10時半～16時半

■場所／備前県民局 (岡山市北区弓之町6・1)

■対象／6次産業化に関心のある農業者など

■料金／1300円程度 (昼食・飲み物代)

■定員／先着20人

■申込方法／住所、氏名、年齢、電話番号を明記してファックスでお申し込みください。

■締切／10月21日(金)必着

■申込み・問合せ／備前県民局 農業振興課

☎086・233・9826
FAX086086・234・9064

**求職者支援訓練
(11～12月開講)
受講者募集**

雇用保険を受給できない求職者などを対象に、全国の民間教育訓練機関が実施する「就職」を目的とした公的な職業訓練です。

11～12月に開講するコースの受講者を順次募集します。

■募集科／基礎コース・実践コース(介護福祉、医療事務、事務分野など)

※開講日、訓練期間(2～6か月)などはコースにより異なります。

■料金／原則無料(テキスト代などは自己負担)

※一定の要件(収入・資産など)を満たす人に対して、「職業訓練受講給付金(月10万円十交通費(所定の額))」が支給されるケースがあります。

■問合せ／ハローワーク玉野 ☎31・1555

広告

◆ お知らせ ◆

たまの^{キョ}漁宝。再発見！【第9回】

ヒーローとゆく！ぶらり「すいさんぽ」

ご当地ヒーロー「東兎ライダーエイト」が、市内各地をめぐり、水産業の“おいしい”情報を毎月紹介しています。

玉野市農林水産課
管理水産係
河本 和也



東兎ライダーエイト
玉野市の特産物などのPRと世界平和に命をかけるご当地ヒーロー

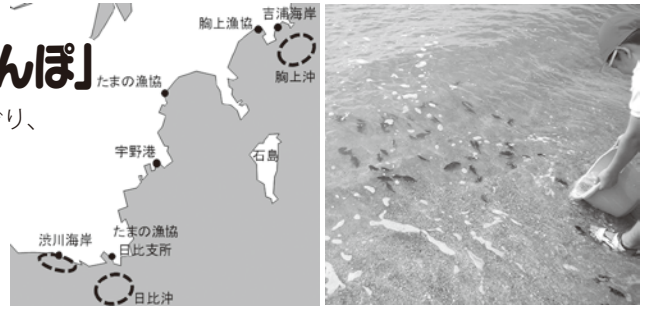

去年は渋川海岸から県内の小学生47人が約600尾を放流した。

玉野の市魚「メバル」の放流！

エイト やあ、みんな！ 玉野市では毎年、たまの漁協や胸上漁協と協力して、市魚のメバルを放流しているんだ！ 今回は、玉野市農林水産課にお邪魔したよ。河本さん、よろしくお願ひします。

河本 こちらこそよろしく！ 玉野では、カサゴのことをメバルと呼ぶんだ。去年は体長約7cmの稚魚を、胸上と日比沖、渋川海岸から合計約12,000尾放流したよ。



エイト 渋川海岸からの放流は新聞やテレビで見たよ！

河本 岡山県渋川青年の家で研修中の小学生と一緒に放流したよ。これは、昨年からはじめた取り組みなんだ。

エイト どうしてその取り組みを始めたんだい？

河本 子どもたちが自分の手で放流することで、玉野の海や海の生き物、環境についてもっと身近に感じてもらえたらと思ったんだ。当日は渋川マリン



水族館の館長に放流されたメバルがどのように成長していくのかについてお話してもらったよ。小学生の皆さんに放流事業の意義や効果を伝える貴重な機会になったんだ。

エイト めったにできない体験だね。

河本 今、岡山県と胸上漁協と協力して、吉浦海岸の沖に稚魚が住みやすい藻場を増やす計画を練っているんだ。将来はそこからの放流も考えているよ。

エイト 夢が膨らむなあ！ 河本さん、今日はありがとう！ 最後にメバルの旬を教えてくださいな。

河本 今がまさに旬なんだ！ おすすめは、なんとも美味しいんだ。煮付けだね。身がふわふわとしてとても美味しいんだ。煮付けで出た煮汁はお吸い物にも使えるよ。11月ごろまで旬だから、ぜひ食べてみてほしいな。エイト、今日はありがとう！

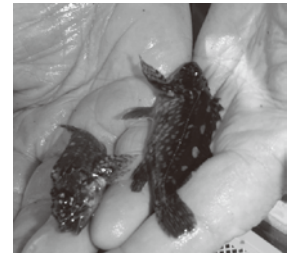

放流するメバルの体長は約7cm。

■問合せ／農林水産課 ☎32-5535

お知らせ

広告

児童手当受給者の皆さんへ

児童手当の10月期支払(6月分〜9月分)は、10月7日(金)に振込予定です。なお、「児童手当現況届」や添付書類が未提出の人は、書類提出後の振込となりますので、ご注意ください。

■問合せ／福祉政策課 児童福祉係 ☎32・5554

市ホームページから水道の使用開始と中止の手続きができるようになります

夜間や休日などの営業時間外にも使用開始・中止の手続きができます。市ホームページから検索してください。

使用開始・使用中 検索

■問合せ／水道課 業務係 ☎33・9666

「ます」の点検・清掃をしましょう

下水道に流すためのご家庭の排水設備は皆さんの財産です。特に台所のそばにある「トラップます」については月に1回程度、ふたを

開けて、点検・清掃をしましょう。

油や残飯などがたまっている場合はしゃくしなどで取り除いてください。そのまま放置すると管が詰まり、逆流したりあふれたりする恐れがあります。

排水が詰まるなどの症状が見られる場合は、早めに市の指定工事店にご相談ください。

■問合せ／下水道課 ☎32・2777

松くい虫被害木伐倒駆除について

倒れると住宅などに被害が及ぶ危険が高い、松くい虫被害木を切り倒します。被害木を発見した場合は、ご連絡ください。

■期間／11月下旬〜平成29年2月上旬

■場所／田井、築港、宇野、玉、玉原、和田、日比、渋川地区の市街地を中心とした住宅密集地周辺の山林

■処理方法／委託業者が現地を確認し、伐倒処理が可能であれば、枯れた松を切り倒し、玉ぎり(小割)、枝払いを行い、現地山林内に整理して置きます。

お知らせ

■問合せ／農林水産課 ☎32・5535

「法の日」無料法律・人権相談

10月1日〜7日の「法の日週間」に合わせ、無料法律・人権相談を行います。

■日時／①10月3日(月) 9時半〜11時半

②6日(木) 9時半〜11時半

■場所／①岡山弁護士会館 2階(岡山市北区南方1・8・29)

②岡山地方・家庭裁判所倉敷支部会議室(倉敷市幸町3・33)

※事前申込不要

■問合せ／岡山家庭裁判所事務局 ☎086・222・6771

全国一斉!法務局休日相談所

登記相談、土地の境界問題、相続、成年後見制度・戸籍、人権問題に関するものなどいろいろな相談に応じます。秘密厳守、相談無料。

■日時／10月2日(日) 10時〜15時

■前予約必要(事務局総務課 ☎086・224・5656)

■場所／きらめきプラザ(岡山市北区南方2・13・1)

■予約受付／9時〜17時 9月28日(水)まで(土、日、祝日除く)

■申込み・問合せ／岡山地方法務局総務課

☎086・224・5656

訂正とお詫び

広報たまの9月号に誤りがありましたので、訂正します。

22ページ『2学期幼稚園園庭開放日』の、荘内南幼稚園の園庭開放日

※詳しくは幼稚園に直接お問い合わせください。

園名	誤	正
荘内南 ☎71-0184	9月8日(木)	9月6日(火)
	10月21日(金)	10月5日(水)
	11月17日(木)	11月4日(金)
	12月13日(火)	12月5日(月)

広告

◆◆ お知らせ ◆◆

ふれあいのまちづくり
バザー

地域の安心・安全や障害者福祉サービスの向上などのために、チャリティバザーを開催します。

今年も売上げの一部を東日本大震災及び熊本地震など災害被災地への復興支援、地域の環境整備、防災や防犯設備の整備などのために寄附します。

家庭で眠っている品物などがありましたら、ご連絡ください。受け取りに伺います。ご協力をお願いします。

■日時／11月20日(日) 10時～15時

■場所／レクレセンターミーティングホール

■協力希望品／衣類、日用品、雑貨など(新品または未使用品)

■問合せ／ふれあいのまちづくりバザー実行委員会(のぞみ園内)
☎71・0110

献体にご協力ください

献体とは、死後、自分の遺体を医・歯学生への解剖実習のために、大学へ無償で提供することです。

お知らせ

解剖実習は、人体の構造を知るために大切な学問です。医・歯学発展のためご協力をお願いします。

詳しくはお問い合わせください。

■問合せ／ともしび会(岡山大学医学部内)
☎086・2335・7092

終戦当時の引揚者の皆さんへ

税関では、お預かりしている次の通貨(紙幣)・証券などをお返ししています。

○終戦後、外地から引き揚げてこられた人が、上陸港の税関、海運局に預けられた通貨(紙幣)証券など

○外地の集結地において在外公館などに預けられた証券などのうち日本に送還されたもの

返還の申し出は本人のほか、家族でも可能です。

■問合せ／宇野税関支署
☎31・5375

一人で悩んでいませんか?女性相談員による無料相談

■日時／毎日9時～16時(水・祝・年末年始をのぞく)

■場所／日の出ふれあい会館

※電話相談も可

■問合せ／男女共同参画相談支援センター(日の出ふれあい会館内)
☎33・7867(さんざんやむな)

子育てファミリー! サポート・センター

入会説明会

■日時／毎週木曜日(要予約)9時半～16時

※利用案内に40分～50分、手続きに10分程度かかります。

※印鑑をご持参ください。

■場所／児童館

講演会

■日時／10月20日(木) 10時～11時半

■場所／レクレセンター第1・2研修室

■演題／あなたに出会って「ありがとう」

■講師／社会福祉法人南野育成園 理事長

叶原 土筆 氏

■定員／先着60人

■締切／10月13日(木)(電話可)

※受付時間は児童館の開館時間内(9時～17時)

※託児あり。先着15人(当日申込み不可)

共通

◆料金／無料

◆問合せ／子育てファミリー・サポート・センター(児童館内) ☎32・3778

玉野商業高校第2回 オープンスクール

中学校の全学年を対象として、本校の授業見学と部活動見学を実施します。

■日時／11月12日(土) 12時40分～15時15分

■場所／玉野商業高校

■締切／10月25日(火)

※各中学校でまとめてお申し込みください。

■問合せ／玉野商業高校広報室 ☎31・5341

平成29年度 幼稚園・保育園の入園児募集

平成29年度 幼稚園・保育園の入園児の募集を行います。募集期間は11月中旬(予定)です。詳しくは、「広報たまの11月号」に掲載します。

■問合せ／就学前教育課

☎32・5573

広告

各種検診

成人の健康づくり

場所：すこやかセンター

- 26 水 フレッシュ体操教室 10時～11時半
- いきいき体操教室 13時半～15時

乳がん検診

対象：30歳以上の女性
 料金：300円（70歳以上：100円）
 時間：13時半～14時半

- 3 月 庄内市民センター
- 4 火 庄内市民センター
- 5 水 御崎シーサイド集会所
- 6 木 八浜市民センター
- 13 木 玉原市民センター
- 17 月 渋川コミュニティハウス
- 18 火 鉾立公民館
- 26 水 玉原ニュータウン集会所
- 31 月 すこやかセンター

女性のためのナイター検診

（乳がん・マンモ・子宮頸がん同時実施）

- 乳がん対象**：30歳以上
 料金：300円（70歳以上：100円）
- 乳房X線検査（マンモグラフィ）対象**：
 当日玉野市乳がん検診を受診した、40歳以上
 料金：1,200円（70歳以上：400円）
- 子宮頸がん対象**：20歳以上
 料金：1,000円（70歳以上：200円）
- 7 金 すこやかセンター 18時～19時半
 - 11/4 金 すこやかセンター 18時～19時半

子宮頸がん検診

対象：20歳以上の女性
 料金：1,000円（70歳以上：200円）

- 14 金 文化センター 10時半～11時半
- 玉原市民センター 13時半～14時半
- 18 火 山田市民センター 10時～11時
- 鉾立公民館 13時半～14時半
- 19 水 渋川ピジターハウス 10時半～11時半
- 庄内市民センター 13時半～14時半
- 25 火 八浜市民センター 10時～11時
- 児童館 13時半～14時半
- 26 水 高山ドーム(ミネル(裏)) 10時半～11時半
- 玉原ニュータウン集会所 13時半～14時半
- 27 木 田井市民センター 10時～11時
- 東児市民センター 13時半～14時半
- 31 月 御崎シーサイド集会所 10時半～11時半
- すこやかセンター 13時半～14時半

乳房X線検査（マンモグラフィ）

対象：乳がん検診を受診した40歳以上の女性
 料金：1,200円（70歳以上：400円）

- 22 土 すこやかセンター 13時半～14時半
- 28 金 東児市民センター 10時半～11時半
- 八浜市民センター 13時半～14時半
- 11/1 火 田井市民センター 10時半～11時半
- 庄内市民センター 13時半～14時半
- 11/7 月 すこやかセンター 13時半～14時半

骨粗しょう症検診

対象：20歳～70歳までの女性 料金：500円

- 7 金 すこやかセンター 13時半～14時半
- 14 金 玉原市民センター 13時半～14時半
- 25 火 八浜市民センター 10時～11時
- 27 木 東児市民センター 13時半～14時半
- 11/4 金 すこやかセンター 13時半～14時半

※ストッキングの着用は避けてください。
 ※行事などの詳しい内容については各戸配布の「まるごと検診ガイドブック」をご覧ください。

■問合せ／すこやかセンター
 ☎31-3310

■問合せ／協働推進課
 ☎32・5567



（二財）自治総合センターが宝くじの社会貢献広報事業として行っている、「ミニミニ活動に必要な備品などの整備に対する助成金により、次のものを整備しました。

○藤井地区自治連合会：祭り用ステージ、照明等備品

宝くじの助成金で整備しました

みんなで児島湖をきれいにしよう！



岡山県では、9月～11月を「児島湖流域環境保全推進期間」として、「児島湖流域清掃大作戦」を11月に行います。皆様のご協力をお願いします。

■日時／11月6日(日) 8時半～10時 ※小雨決行

■場所／元川（八浜）

■問合せ／環境保全課
 ☎32・5520

岡山県環境管理課
 ☎086・226・7301

B型肝炎ワクチンの予防接種を受けましょう

10月1日から、B型肝炎ワクチン予防接種が定期接種となり、無料で受けられるようになります。

- 対象／平成28年4月以降に生まれた0歳児で生後1歳未満（1歳の誕生日の前日まで）
 ※1歳の誕生日がきたら任意接種となり有料となります。
- 接種方法／27日以上の間隔をおいて2回接種したのち、第1回目の接種から139日以上の間隔をおいて1回（合計3回）接種。
- 標準的な接種期間／生後2か月で1回接種し、27日以上の間隔をおいて（3か月）2回目の接種を行い、1回目の注射から139日以上の間隔をおいて（7～8か月）1回接種します。

《今までにB型肝炎ワクチン予防接種を受けている場合》
 3回接種…接種の必要はありません。
 2回・1回接種…追加接種1回・2回（合計で3回まで）を無料で接種できます。かかりつけの医師と相談して、接種しましょう。

玉野市内 B型肝炎ワクチン予防接種実施医療機関

田井	のうの小児科医院	庄内	東条小児科医院
宇野	玉野市民病院		三宅内科外科医院
	玉	水田小児科医院	こやま医院
井上内科医院		たなべ内科	
和田	田川医院	東児	近藤医院

（地区別50音順）

■問合せ／すこやかセンター ☎31-3310

お知らせ

文化センターガイド

●ホール

10月 2日(日)	14時～16時	文化協会玉野ギターマンドリンクラブ 第47回定期演奏会
9日(日)	13時半～15時半	日比中学校吹奏楽部 演奏会
16日(日)	12時半～15時半	宇野三味線・民謡グループ おさらい会
22日(土)	10時～15時	宇野地区健康まつり
29日(土)	10時半～12時半	さよならとしょかんまつり
30日(日)	13時～14時半	ひまわり音楽教室

中央公民館
☎31-3711

●ギャラリー

10月 4日(火)～ 9日(日)	9時～17時	文化協会写真部 市公募写真展 ※初日13時～ 最終日15時まで
14日(金)～16日(日)	9時～17時	文化協会山野草部 玉野秋の山野草展 ※初日13時～ 最終日16時まで
18日(火)～23日(日)	9時～17時	文化協会洋画部 第66回玉野市文化祭常画展 ※最終日16時まで
29日(土)～30日(日)	9時～17時	文化協会 玉野盆栽クラブ盆栽展 ※最終日16時まで

新着図書のご案内

僕はこうして科学者になった	益川 敏英
日本の大問題	養老 孟司
ノンママという生き方	香山 リカ
地図がわかれば社会がわかる	田代 博
「認知症」がとまった!?	山本 朋史
久石譲音楽する日乗	久石 譲
大人の流儀 6	伊集院 静
玄冬の間	五木 寛之
風を繻(ぬ)う	あさの あつこ
アンマーとぼくら	有川 浩
海の家族	石原 慎太郎
ケレスの龍	椎名 誠
津軽双花	葉室 麟
中島ハルコはまだ懲りてない!	林 真理子
コンビニ人間	村田 沙耶香

※最新の新着図書については、図書館だよりをご覧ください。(各市民センターにあります)

おはなしとどろんランド

と き	10月8日(土) 11時～11時半
と ころ	文化センター1階 憩いの読書室
テ-マ	えほんでふれあいあそび
内 容	読み聞かせ、紙しばい など

おはなしのひろば

今月はお休みです。
「さよならとしょかんまつり」で
お楽しみください!
(11ページ参照)

10月の展示コーナー

次のテーマに沿った本を展示しています!
〈一般書〉世界ア・ラ・カルト
〈児童書〉むかしばなし よみくらべ

移動図書館めばる号の巡回

※天候により運休する場合があります。

10月 5日 (第1水曜日)	10時～10時半 10時50分～11時半 14時～14時半	大崎公民館 横田公民館 日比幼稚園前
10月 12日 (第2水曜日)	10時～10時半 10時50分～11時半 14時～14時半	玉原公園(交番となり) 荘内南幼稚園前 向日比1丁目コミュニティハウス
10月 21日 (第3金曜日)	10時～10時半 11時～11時半 11時50分～12時半 14時半～15時	さくらのさく郷 ケアハウス コスモス 番田公民館 東紅陽台1丁目集会所

図書館 NEWS

〈お知らせ〉

図書館では、平成29年4月に予定されている新図書館への移転に合わせ、市民の皆さまにより便利に図書館を利用していただけるよう、館内資料の整理作業を始めます。この作業に伴い、一部の資料に影響が出る場合がありますが、ご理解とご協力をお願いします。

図書館
☎31-3712

10月の休館日
中央公民館・図書館

3日(月)、10日(月・祝)、11日(火・振替)、17日(月)、24日(月)、31日(月)

広告

子育て応援ページ

子育て支援センターだより

～あなたの子育て応援します～

子育て広場(園庭開放)へどうぞ!

- 開放日/毎週火・木曜日(9時半～11時)
- 対象/就学前の子どもと保護者
- 園開放行事/
 - 10月 1日(土)運動会参加…玉原保育園
槌ケ原ちどり保育園
 - 10月15日(土)運動会参加…築港ちどり保育園
- ※各保育園の園庭開放日(支援センター以外)
- 【10月実施日】 田井1・12日 宇野1・12日
玉認定こども園1・12日 和田1・19日 渋川12日
大崎1・26日 八浜認定こども園8・26日
後閑1・12日 サンマリン認定こども園1・19日
鉾立1・26日 紅陽台ちどり12・19日
- ※各保育園の運動会の日程
地域の子どもたちのプログラムもあります。
- 1日(土)…玉認定こども園・槌ケ原ちどり・大崎
後閑・鉾立・サンマリン認定こども園
玉原・田井・和田・宇野
- 8日(土)…八浜認定こども園・紅陽台ちどり
- 15日(土)…築港ちどり

第39回 いっしょにあそぼ!

- みんなで楽しみましょう。
- 日時/10月6日(木)10時～11時半
- 場所/レクレーション・ミーティングホール
- 内容/エアージャンプ・大型ソフト積み木他

子育て相談のお知らせ

- 子育てに関する相談を随時お受けします。
- 利用期間/月～金曜日(電話または来園)
- ※保健師が来園し、発育・健康などについての相談をお受けします。
- 【保健師来園日】
玉原保育園 10月11日(火)10時半～11時
築港ちどり保育園 10月20日(木)10時半～11時

一時保育のご案内(登録制)

冠婚葬祭、仕事、病気などで一時的に子育てができないときに、あらかじめ登録したうえで、お子さんをお預かりします。

- 利用資格/玉野市に住民票があり、保育園に通っていない子ども(6か月～就学前)
- 利用日数/週3日程度
- 利用料金/1日1,800円(おやつ・昼食を含む)
- 実施場所/玉原保育園支援センター、築港ちどり支援センター、槌ケ原ちどり支援センター、サンマリン認定こども園

◆問合せ/

- 地域子育て支援センター
玉原保育園/玉原2-7-41 ☎31-6192
築港ちどり保育園/築港2-15-16 ☎21-3347
槌ケ原ちどり保育園/槌ケ原948 ☎71-3042
就学前教育課/市役所3階 ☎32-5573

児童館だより ☎32-3778

- わくわくランド(巡回児童館)
- 日時/10月21日(金)10時～11時
- 場所/田井市民センター
- 内容/手遊び・ふれあい遊び・ボールプール
ボールで遊ぼう など
- 対象/0歳～就園前の子どもと保護者

参加自由

- にこにこタイム
- 日時/10月14日(金)10時半～(40分程度)
- 場所/児童館
- 内容/手遊び・ふれあい遊び など
- ※看護師が来館し、冬の健康管理などについてお話しします。
- 対象/0歳～就園前のこどもと保護者

参加自由

- ぶちにごタイム
- 日時/10月13日(木)・20日(木)
27日(木)14時～(15分程度)
- 場所/児童館
- 内容/手遊び・ふれあい遊び・パネルシアター
など
- 対象/0歳～就園前の子どもと保護者

参加自由

- えほんの時間
- 日時/10月5日(水)・12日(水)
19日(水)・26日(水)10時半～
- 場所/児童館
- 内容/絵本や紙芝居などの読み聞かせをします。
- 対象/0歳～就園前の子どもと保護者

参加自由

休館日 3日(月)、10日(月・祝)、17日(月)、
21日(金)、23日(日)、24日(月)、31日(月)

親子の健康づくり

場所: すこやかセンター ☎31-3310

★印の行事は予約制 ☆印の行事は案内文をお送りします

日 曜日	事業名	時 間
6 木	★幼児の発達相談	9時～
	★すくすく親子アレルギー教室	13時15分～15時
7 金	☆乳児健診(H27年12月生)	13時15分～14時
11 火	☆3歳児健診(H25年4月生)	13時15分～14時
12 水	育児相談	10時～11時
18 火	★幼児の発達相談	9時～
20 木	☆1歳6か月児健診(H27年3月生)	13時15分～14時
25 火	プレママ歯っぴー健診(妊娠6か月)	13時半～14時
26 水	らくらく離乳食教室	13時半～15時
11/4 金	☆乳児健診(H28年1月生)	13時15分～14時

玉野市フェイスブック連動企画



たまののできごと

<http://www.facebook.com/tamanocity>

いいね! **2,373**人 (9月1日現在)
※玉野市フェイスブックページのいいね!の数



8月27日(土) 撮り船撮影会

今回は写真家の織作峰子氏を講師にお招きし、撮り船撮影会が開催されました。

参加者は、織作氏の指導のもと、満足のいく



写真を撮ろうと張り切っていました。瀬戸内国際芸術祭夏会期ということで、芸術作品の鑑賞も楽しんでいました。



9月4日(日) 第11回たまのビーチサッカー大会

ビーチスポーツが盛んな渋川海岸で、第11回たまのビーチサッカー大会が開催されました。

今回もたくさんのお出場チームが集まり、熱戦を繰り広げました。当日は台風による天候が心配されまし



たが、大きな崩れもなく無事大会が開催でき、選手の皆さんは大会を存分に楽しんでいました。



8月23日(火) グロスターホームステイ報告会

市役所で、本年度グロスターホームステイに参加した中学生・高校生の報告会が行われました。

普段体験することのできない、外国でのたくさんの経験に、驚き、楽しみ、成長して帰ってきた姿は、出発前よりも大きくなったように感じました。今回のホームステイを機に、外国へ



の興味を持たれたとの感想もあり、この経験を生かしてもらいたいですね。



8月21日(日) UNOICHI特別イベント「Summer Style」

宇野港第一突堤で開かれているUNOICHI。今回は学生が主体となって企画・運営を行った特別イベント「Summer Style」が開催されました。



たくさんの高校生・大学生が参加し、いろいろな飲食ブース、ワークショップが展開されました。来場した皆さんも、学生のアイデアに感心し、楽しんでいました。



編集後記

秋も深まり、気持ちのいい季節になってきましたね。食欲の秋、芸術の秋、イベントもいろいろあり、楽しむことが満載です。

さて、今回の表紙は、爽やかな風が舞い込むように誕生した玉野市のアイドル、『TMN4.8』。玉野市若手男性職員5人組です。「地元の海をスター★にしよう」をテーマとした(一社)海洋連盟主催の「海のポスターコンテスト うみぼすグランプリ 2016」のプロモーションダンスを踊るという取り組みをきっかけに結成されました。TMN4.8 によるうみぼすダンスは youtube 等で配信しており、なかなか好評のようです。ぜひご視聴ください。

ていーえむえぬまてんはち



発行・編集

岡山県玉野市政策財政部秘書広報課 〒706-8510 岡山県玉野市宇野1-27-1
TEL 0863 (32) 5533 FAX 0863 (32) 5507
<http://www.city.tamano.lg.jp> / Eメール kouhou@city.tamano.okayama.jp



玉野市の広報紙は環境にやさしい大豆インキを使用しています

穴あけにご利用ください。