

広報

# たまの5

2023  
No.1269



## 主な記事

- ◆感染症対策「ワクチン春開始接種」
- ◆防災「自主防災組織の補助制度」
- ◆おとなの健康
- ◆タマノシェア「玉野市観光大使就任」
- ◆栄養委員のちょっとお助け1品レシピ「春」

特集 たまの・港フェスティバル

玉野市"初"  
観光大使就任!!



吉本興業所属のお笑いコンビ「あまごう尼神インター」の渚さんが、玉野市初の観光大使に就任しました。渚さんは、玉野競輪を題材にした映画「たまの映像詩集 渚のバイセコー」に出演以来、プライベートでも繰り返し玉野を訪れ、様々な媒体で積極的に情報発信しています。  
(関連記事21ページ) 玉野競輪場 令和5年3月29日撮影

「海・港・船をテーマにした玉野でしか出来ないイベント」を合い言葉に、『たまの・港フェスティバル』を、4年ぶりに宇野港第一突堤で開催します。

自衛艦や海上保安部巡視艇の一般公開、フェリークルージングやステージイベントのほか、飲食・物品販売など様々なイベントが開催されます。



たまの・港  
フェスティバル  
HP



問 たまの・港フェスティバル実行委員会事務局(玉野商工会議所内) ☎ 33-5010  
商工観光課 ☎ 33-5005

**27日(土) 28日(日)**

### 巡視艇たまなみ 一般公開

海上保安部の巡視艇「たまなみ」の一般公開を行います。

☎ 5月27日(土) 13時～16時  
28日(日) ①10時半～12時  
②13時半～16時

料 無料

※乗船時に傘やベビーカーは使用できません。



▲巡視艇 たまなみ

**28日(日)**

### ～宇高連絡船廃止35周年～ フェリークルージング

カーフェリー「せと」をチャーターし、宇高連絡船の周遊モデルコースを再現した特別なクルージングを運航します(運行時間 90分)。

☎ 5月28日(日) ①10時20分～ ②14時半～

料 大人(中学生以上)3,000円  
小人(小学生以下)1,000円

定 各回400人

※気象などの状況により欠航する場合があります。  
協力:宇高連絡船愛好会、四国汽船(株)「ふなたびづらす」



▲カーフェリー「せと」

高校生がプロデュース!!

### ステージイベント

- ☆オープニングセレモニー
- ☆ほほえみマリン大使ご紹介
- ☆市内高校生イベント



※写真はイメージです

### テント村

特産品・ご当地グルメ  
大集合!!

☆ご当地グルメと物産展

- ・たまの温玉めし
- ・特産品販売 など

☆交流都市ブース

- 長野県岡谷市・静岡県磐田市・東京都中央区



※写真はイメージです

# 第26回

船と港の大きな大きなお祭りです。



**日** 5月27日(土)・28日(日) **場** 宇野港第一突堤  
各日10時～17時 ※雨天決行



写真提供:訓練支援艦くろべ

▲訓練支援艦くろべ

**27日(土) 28日(日)**

## 訓練支援艦くろべ 一般公開

海上自衛隊の訓練支援艦「くろべ」の一般公開を行います。

- 日** 5月27日(土)
- ① 10時半～11時半
  - ② 13時～16時
- 28日(日)
- ① 10時～11時半
  - ② 13時～16時

**料** 無料

※受付は各回の終了30分前まで  
※乗艦時に傘やベビーカーは使用できません。  
※諸事情により、入港できない場合があります。

### 会場周辺マップ

**会場** 宇野港第一突堤(築港1丁目地内)

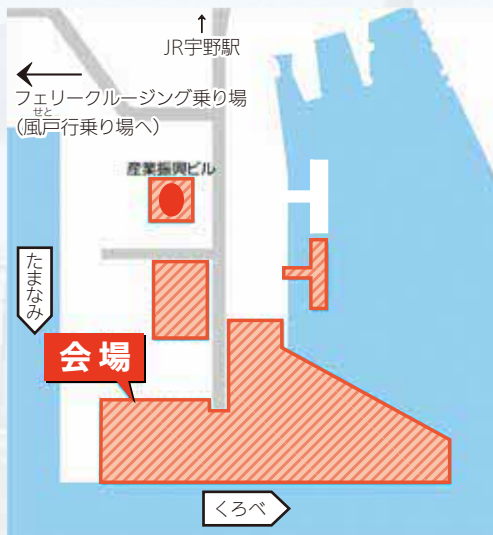

### 注意事項

今回は、例年より規模を縮小して開催します。

以下の点に注意し、公共交通機関を利用してご来場ください。

- 会場周辺に無料駐車場はありません。玉野競輪場に臨時駐車場を設置する予定です。
- 築港商店街ではイベントを行いません。

※掲載内容は変更となる場合があります。詳しくは、たまの・港フェスティバル **HP** をご覧ください。

# 令和5年度一般会計予算の主な事業

## 市役所本庁舎の建て替え

【公共施設交通政策課】 1億7,525万円

耐震性の不足や老朽化といった課題を抱える市庁舎について、「市民の安全を守り、人と環境にやさしく、市民に親しまれる庁舎」として建て替えるため、工事に向けた設計などを行います。



市役所本庁舎▶

## こども医療費助成の拡充

【福祉政策課】 2億2,578万円

子どもの病気やけがの際に安心して医療機関を受診できるよう、医療費（保険診療分）が無料となる「こども医療費助成制度」について、10月から対象年齢を18歳（18歳に達してから最初の3月31日）までに拡充し、さらなる子どもの健康保持と、子育て家庭の経済的負担を軽減します。



イメージ写真▶

## 企業立地の促進

【商工観光課】 750万円

在宅ワークに必要な知識やスキルを学ぶ機会の提供や、リモートワークブースの試験的な設置、IT関連や管理部門などの立地を助ける企業に対する奨励金の新設などにより、市内への新たな産業の誘致を図ります。



▲市内に立地が決定した「Power Base」イメージ (株)パワーエックス提供

## 自転車のまちづくり

【商工観光課】 555万円

周辺自治体と連携し、回遊性を高めることができる観光施策として注目されるサイクルツーリズムを推進し、自転車のまちづくりに取り組みます。

サイクリングルートをブラッシュアップし、マップや動画の作成により、市外・県外からのサイクリストを呼び込むことで、新たな誘客促進と市内消費の活性化を図ります。



イメージ写真▶

## 外国人の英語指導助手(A L T)の派遣

【学校教育課】 2,746万円

小学校・中学校・高等学校に外国人の英語指導助手(A L T)を派遣し、英語によるコミュニケーション能力の向上を図るとともに、外国の文化に触れることにより、子どもたちの国際感覚を養います。



▲小学生によるスチューデントガイド

## 地域おこし協力隊の受入れ

【総合政策課】 1,030万円

都市地域から本市へ住民票を移した人を「地域おこし協力隊」として委嘱し、隊員自身の能力や知識を活かした取り組みを行い、移住定住事業の強化と地域課題の解決に努めます。



イメージ写真▶

## 個別避難計画の作成

【福祉政策課】 192万円

避難時に特に支援が必要な、高齢者や障害者などの避難行動要支援者について、ケアマネージャーや自治会、自主防災組織と連携しながら「個別避難計画」の作成に取り組みます。

## 各種手続きのデジタル化

【総務課】 747万円

市民生活に関わりのある手続きなどを中心に、窓口に加えて、パソコンやスマートフォンなどからオンラインで行える手続きなどを拡充し、サービスや利便性の向上を図ります。

# 令和5年度当初予算の概要

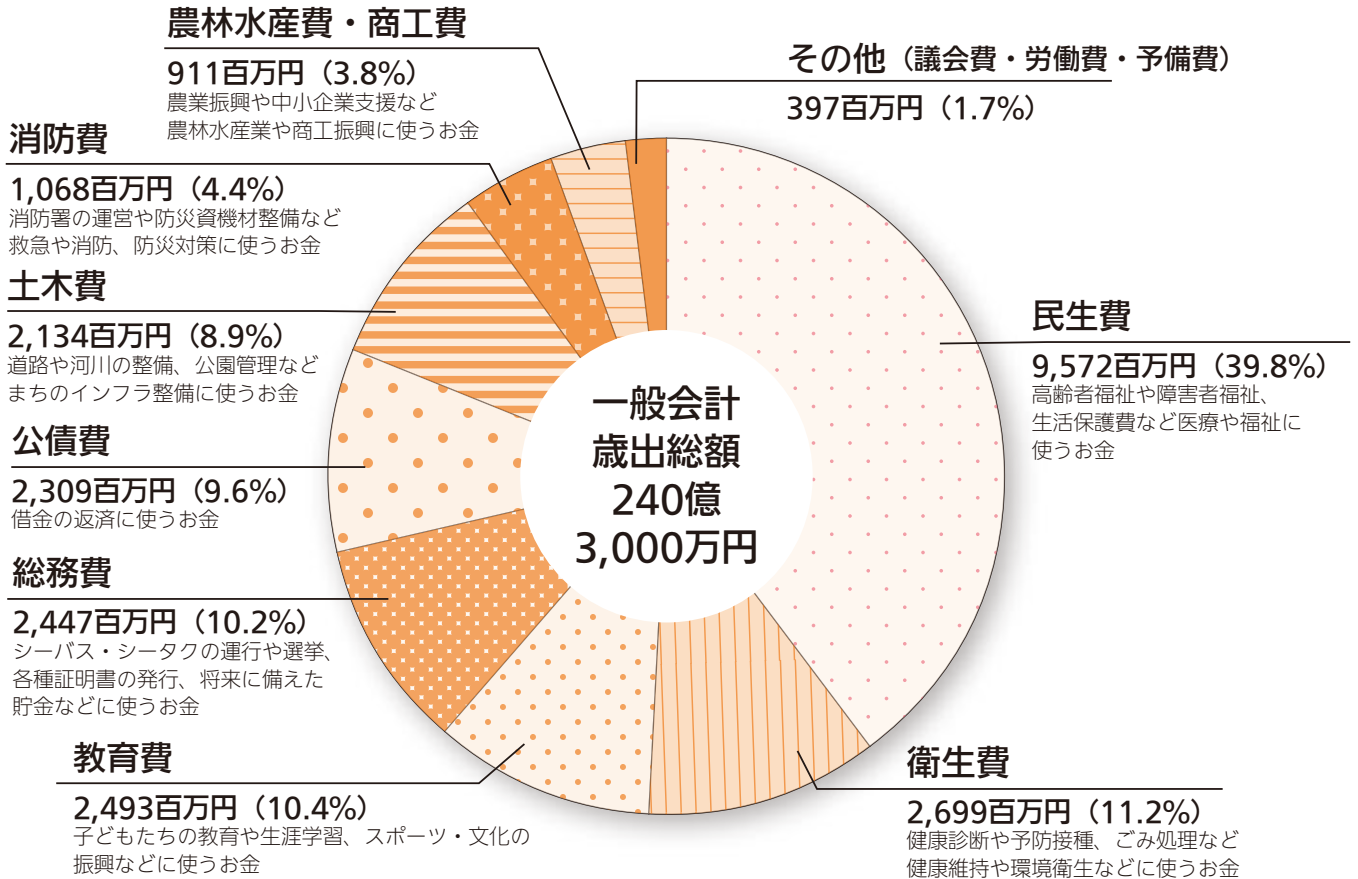

| 当初予算額       |                    |
|-------------|--------------------|
| ○一般会計 ※1    | 240億3,000万円        |
| ○特別会計 ※2    |                    |
| 国民健康保険事業    | 80億2,797万円         |
| 競輪事業        | 227億3,357万円        |
| 海洋博物館事業     | 6,729万円            |
| 病院事業債管理     | 37億9,356万円         |
| 介護保険事業      | 78億672万円           |
| 後期高齢者医療事業   | 12億2,919万円         |
| ○企業会計 ※3    |                    |
| 水道事業        | 30億1,529万円         |
| 下水道事業       | 54億2,822万円         |
| <b>予算総額</b> | <b>761億3,180万円</b> |

※表示単位未満を四捨五入して表示しているため、表上の数値で計算した場合に一致しない場合があります (以下同様)。

※1 一般会計… 教育、福祉、道路整備など地方公共団体が行うこととされる基本的な事業を経理する会計

※2 特別会計… 国民健康保険や介護保険など、一般会計と区別して経理する特定事業の会計

※3 企業会計… 水道、下水道といった料金収入で運営する会計

## 総合計画の策定

3月の定例市議会を経て、令和5年度に玉野市がどのようなまちづくりをするか、その方針や予算が決まりましたのでお知らせします。

今年度は、新たな総合計画のスタートの年となります。今後の様々な負担の増加にも備えつつ、総合計画における本市の将来像「誰もが行ってみたい、住み続けたいまち」の実現を加速化するために予算を編成しました。

## 「まちが人を育て、人がまちを育てる」を目標に

今後、人口減少や少子高齢化の影響などにより、地域社会の担い手不足や社会保障費の増大など、厳しい状況が懸念されます。

このような状況でも、本市が持続可能なまちとして次の世代に引き継いでいけるよう、本市の地域資源を最大限活用し、「まちが人を育て、人がまちを育てる」好循環を生み出すさまざまな施策をスピード感をもって進めていきます。

## 問問合せ

32・5503

ウイルスの特性は変わりません。場面にあわせて感染防止対策をお願いします！

感 染 症 対 策

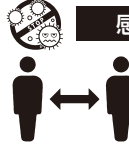

距離をあげよう



手を洗おう



換気をしよう



市HP

感染防止の徹底を

|  |   |   |  |
|--|---|---|--|
| <b>新型コロナウイルス受診相談センター</b><br>平日 9時～17時<br>備前保健所<br>☎ 086-272-3934 | <b>一般相談窓口</b><br>24時間対応<br>☎ 086-226-7877 | <b>岡山県新型コロナワクチン専門相談センター</b><br>ワクチン接種前の疑問や不安、副反応などの専門的な相談<br>毎日 9時～21時<br>☎ 0120-701-327 (FAX) 0120-201-705 | <b>玉野市新型コロナワクチンコールセンター</b><br>平日 8時半～17時15分<br>☎ 33-1820<br><small>※おかけ間違いのないよう、ご注意ください。</small> |
|--|---|---|--|

**<新型コロナウイルス感染症> 感染症法上の位置づけの変更に伴う対応**

新型コロナウイルス感染症は、5月8日(月)から感染症法上の位置づけが5類感染症に移行します。移行に伴い、次のように対応が変わります。(一部抜粋)

| 項目          |           | 5月7日(日)まで                       | 5月8日(月)から                       |
|-------------|-----------|---------------------------------|---------------------------------|
| 医療提供        | 診療・検査(外来) | 診療・検査医療機関として指定                  | 幅広い医療機関による診療・検査                 |
|             | 患者受入(入院)  | 専用病床を確保し、県からの調整による受入            | 幅広い医療機関による受入                    |
|             | 医療費の公費支援  | 検査費用や療養期間中の医療費に係る患者の自己負担額を公費で支援 | 急激な負担増にならないよう一定の公費支援を継続(自己負担あり) |
| 陽性者への支援     |           | 発熱時などの受診相談や陽性判明後の体調急変時の相談       | 継続(備前保健所)                       |
| 高齢者施設などへの支援 |           | 職員への抗原検査キットの無料配布、定期的な検査の実施      | 継続                              |
| 県民への協力要請    |           | 特措法に基づき、県民への行動制限などを要請           | 特措法に基づかない基本的な感染防止対策などの呼びかけを継続   |
| 感染状況の公表     |           | 新規陽性者の発生状況を毎日公表(岡山県)            | 定点把握により週1回公表(岡山県)               |

☎ 新型コロナウイルス受診相談センター(備前保健所) ☎ 086-272-3934

**新型コロナワクチン 令和5年春開始接種**

5月8日(月)以降、初回接種が完了し、最後の接種から3か月経過する5歳以上の全ての人に、順次接種券を発送します。春開始接種の対象外の方は、対象となる9月以降の秋開始接種まで、届いた接種券を保管してください。令和4年度以前に送付した接種券が手元にある春開始接種の対象者は、その接種券を使ってください。

**対** 〇65歳以上の高齢者

- 基礎疾患を有する人その他重症化リスクが高いと医師が認める人
- 医療機関、高齢者・障害者施設などの従事者

**予約** (医療機関ごとに予約方法が異なります)

- ①インターネット予約(代行予約はコールセンターへ電話)
- ②医療機関へ直接電話

**料** 無料

☎ 玉野市新型コロナワクチンコールセンター ☎ 33-1820



市HP

**期間延長**

**傷病手当金**

新型コロナウイルス感染症に感染、または感染の疑いのため会社などを休み、事業主から十分な給与などが受けられない場合に傷病手当金が支給されます。※申請には期限があります。

詳しくは、市HPをご覧ください。

**期** 令和2年1月1日(水)～令和5年5月7日(日)の間で、療養のため勤務に服することができない期間

**対** 国民健康保険または後期高齢者医療保険に加入している人

**支給額** (直近の継続した3か月間給与収入の合計額÷就労日数)×2/3×日数

☎ 保険年金課 ☎ 32-5528



市HP

# 防災玉野市

地域の活動を支援する  
「自主防災組織」補助制度編

☎ 危機管理課 ☎ 32-5560  
\*防災広報ダイヤル(音声案内) ☎ 33-6610

防災広報ダイヤルは、防災行政無線の放送内容を電話で聞くことができます。

## 自主防災組織の活動について

### 自主防災組織とは・・・

災害で交通網や電気・ガス・水道などに甚大な被害が出て、早期の救助や支援が行き届きにくいとき、消防や警察、自衛隊などが到着する前に、地域の人たちで協力し、消火や救助などの活動を行う組織のこと。



▲全市一斉防災訓練実施の様子（令和元年）  
「和田・御崎地区自主防災組織連合会」

## 自主防災組織の活動や設備などを支援します！

自主防災組織のあらゆる活動を支援するため、以下のとおり補助制度を更に充実します。

### 補助制度内容の変更点

- 1 防災資機材設備等補助**  
これまで、資機材を「整備」する場合のみ対象となっていた補助制度について、新たに「更新」や「修理」にかかる費用も補助の対象としました。
- 2 防災マップ作成支援補助**  
防災マップ作成時の補助率が、9割から10割に変わりました。



▲補助金を活用し防災マップを作成した  
「東高崎自治会防災本部」（令和元年）

市が支援する補助制度は、以下の3つです。

### 1 防災資機材整備等補助（避難訓練などの実施を伴うもの）

| 内容 | 補助額                  | 交付時期・回数               |
|----|----------------------|-----------------------|
| 整備 | 1,000円×加入世帯数         | 設立後・1回のみ              |
| 更新 | 1,000円×加入世帯数(上限10万円) | 整備の補助金交付から5年後以降・5年に1回 |
| 修理 | 修理費用の半額(上限1万円)       | 必要時・年1回               |

New

New



### 2 防災マップ作成支援補助

| 内容      | 補助額              | 交付時期・回数   |
|---------|------------------|-----------|
| 防災マップ作成 | 作成費用の10割(上限10万円) | 作成後・3年に1回 |



補助率の変更

### 3 自主防災リーダー養成支援補助

| 内容      | 補助額                | 交付時期・回数    |
|---------|--------------------|------------|
| 防災士資格取得 | 資格取得費用の全額(63,800円) | 資格取得後・1回のみ |



市HP

補助金の申請方法など、詳しくは、市HPをご覧ください。

広告

|  |   |
|--|---|
| <p> <b>子育てファミリー・サポート・センター講習会「交通安全は誰のため、何のため？」</b><br/>5月18日(木) 10時～12時<br/>児童館 無料<br/>電話または窓口で申込み<br/>締 5月14日(日)</p>   | <p>JAF岡山支部職員から自動車運転で気を付けるポイントを学びませんか。<br/>※託児あり(先着3人)<br/>※☎32-3778(子育てファミリー・サポート・センター)</p>   |
| <p> <b>春のローズフェア</b><br/>5月20日(土) 10時～15時<br/>深山イギリス庭園 パンセット300円、飲み物のみ50円、キャラメルポップコーン200円<br/>※入園料別途必要(中学生以上200円、小学生100円、65歳以上100円)</p>   | <p>「道の駅みやま公園パン工房」との共催で、ローズガーデンのバラの開花にあわせて、当日限定で飲み物と季節のパンを提供します。市民団体「リボンの会」と共催でリボンローズやフラワーアレンジメントのワークショップも開催予定です。<br/>※事前予約不可 ※パンセットは200個用意しています。<br/>☎21-2860(公園緑化協会)</p>   |
| <p> <b>今月の月釜(玉野市文化協会茶道部)</b><br/>5月21日(日) 10時～14時<br/>中央公民館 和室 600円</p>  | <p>初めての人も気軽に参加できます。毎月流派が異なりますので、詳しくはお問い合わせください。<br/>☎31-3711(中央公民館)</p>   |
| <p> <b>玉野・灘崎子ども劇場 5月鑑賞例会</b><br/>『11ぴきのねこ』人形劇団クラルテ<br/>5月21日(日) 14時～15時<br/>レクレセンター<br/>※観賞は料金が必要です。お問い合わせください。</p>  | <p>馬場のぼる氏原作の『11ぴきのねこ』その始まりの物語が人形劇になってやってきます。<br/>失敗をおそれず、たくましくも優しい11ぴきのねこたちの成長のお話をぜひご家族・お友だちとお楽しみください。<br/>☎32-0405(玉野・灘崎子ども劇場)</p>   |
| <p> <b>ミネルバ屋下がりのコンサート～ジャズ～</b><br/>5月28日(日) 14時～15時半(開場13時半)<br/>ミネルバ 無料 定員100人</p>  | <p>ジャズ演奏を聴きながら楽しい時間をお過ごしください。<br/><b>演奏</b> グローブ・ユニティー・ジャズ・オーケストラ<br/>☎83-9200 FAX 83-9101 (ミネルバ)<br/>✉minerva@city.tamano.lg.jp</p>  |
| <p> <b>2023市民コンサート交響曲第九番「合唱付」</b><br/>5月28日(日) 15時～(開場14時)<br/>レクレセンター 一般・大学生(前売り)1,200円、(当日)1,500円 高校生(前売り・当日)500円<br/>小中学生 無料(整理券が必要)<br/>※小学生は付き添いが必要です。</p>  | <p><b>曲目</b> ベートーヴェン作曲 交響曲第九番「合唱付」作品125<br/><b>出演</b> 指揮/加門伸行 ソリスト/柴田久美子、藤井美雪、榎木和敬、片桐直樹 管弦楽/玉野フィルハーモニー管弦楽団・瀬戸内祝祭管弦楽団<br/>はじめての「第九」たまの合唱団 合唱指揮/長尾節子<br/>☎32-5577(社会教育課)</p>  |
| <p> <b>手話奉仕員養成講座</b><br/>①入門課程(全24回・土曜日実施)<br/>6月10日(土)～令和6年1月27日(土)<br/>10時～12時 締 5月26日(金)<br/>②基礎課程(全26回・水曜日実施)<br/>6月7日(水)～令和6年1月31日(水)<br/>18時半～20時半 締 5月31日(水)<br/>すこやかセンター 無料(別途テキスト代)<br/>15人程度 電話または窓口で申込み</p> | <p>本市は、平成29年に手話言語条例を制定し、「手話は言語である」ことへの理解促進、手話の普及に取り組んでいます。この講座では、ろう者と手話によって初歩的な日常会話ができるようになることを目的としています。手話を学んで、ろう者と手話で会話してみませんか。<br/><b>対</b> ①中学卒業以上の人<br/>②入門課程修了程度の手話ができる人<br/>※再受講可。定員を超える場合は、初めての受講者を優先。<br/>☎32-5556(福祉政策課)</p> |
| <p> <b>第18回たまの渋川ビーチサッカー大会6月大会</b><br/>6月11日(日) 9時～<br/>渋川海岸 レディース8,000円、ミックス・エンジョイ10,000円<br/>申 5月6日(土)～26日(金)<br/>電話で申込み</p>  | <p>レディース8チーム、ミックス・エンジョイ24チーム(1チーム5人以上)を募集します。<br/>☎090-9462-1924(たまの渋川ビーチサッカー大会実行委員会 安原)</p>  |
| <p> <b>令和5年度 栄養教室</b><br/>7月5日(水)、19日(水)、8月16日(水)、9月6日(水)、28日(木)、10月18日(水)、11月1日(水)、12月6日(水)、令和6年1月17日(水) 全9回<br/>すこやかセンター 無料(別途テキスト代1,300円)<br/>16人(申込多数の場合は抽選)<br/>申 5月8日(月)～6月9日(金)<br/>電話または窓口で申込み</p>             | <p>専門の講師から健康づくりのための食事や運動、休養などの講義や実習を通して、健康づくりのコツを学びます。8割以上の出席で修了し、地域のボランティア活動に参加することができます。<br/><b>対</b> 栄養教室での学びを自分や大切な人のために役立てたい人<br/>☎31-3310(すこやかセンター)</p>   |

「第54回玉野美術秀作展」開催期間変更のお知らせ

広報たまの4月号の「文化トピックス」に掲載した、「第54回玉野美術秀作展」について、以下のとおり開催期間の変更がありましたのでお知らせします。

**洋画・書道・日本画の展示** 6月6日(火)～11日(日)





◆◆ 募集 ◆◆

記号説明

期期間

日日時

場場所

対対象

定定員

料料金

申申込み

締締切

問問合せ

HPホームページ

HPホームページ

HPホームページ

メール

たまの縁むすび・子育て協力事業者を募集します！

市では、結婚を希望する人や子育て世代に、市や県の取り組む結婚や子育ての支援情報を伝え、地域ぐるみで結婚や子育てを支援する体制づくりを目指しています。

お客様との会話の中で、結婚や子育てについての話題があったとき、市や県の取り組みを情報発信するなど、協力いただける事業者を募集しています。

※詳しくは、お問い合わせください。

問 総合政策課 32-5580

市HP

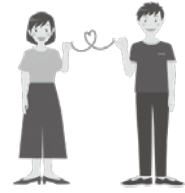

市民コンサート2023  
「第28回玉野合唱祭」  
参加団体募集

次の合唱祭に参加する団体を募集します。

日 10月29日(日) 13時半～

場 市内市民センター

対 市内に活動拠点を置き、代表者会議及び当日の運営に携わることができる団体

※代表者会議は原則平日19時～、全3回程度開催

料 無料

定 先着15団体程度

申 所定の申込書に記入して提出

※申込書は、社会教育課または各市民センターで入手

可 5月31日(水)

申 社会教育課

32・5577

日赤会費・寄付金募集

日本赤十字社では、5月の「赤十字運動月間」に合わせ、各地域を通じて活動資金(会費・寄付金)を募集します。

会費などは国際救援、災害救護、献血の推進などに活用されます。

問 福祉政策課(日本赤十字社玉野市地区)

32・5564

春秋ひろば

集いに参加し、がんの

安や悩みを語り合いませんか。気軽に参加ください。

日 5月26日(金) 13時半～15時

対 がんで療養中の人やその家族

※予約不要

場 宇野こやかセンター

31・3310

子育てファミサポ  
入会説明会

日 5月11日(木) 9時半～16時

※事業説明・手続きに約1時間必要のため、予約してください。

料 無料

場 子育てファミサポ・サポート・センター(児童館内)

32・3778

期日前投票立会人募集

投票が公正に行われるよう、期日前投票全般について立ち会います。

期 期日前投票期間中の1日

数 日(8時半～20時)1日2人

場 期日前投票所(市役所ほか)

対 市の選挙人名簿に登録されている人(登録者に希望日の調査をして決定。登録者多数の場合は、希望に添えない場合があります。)

※現登録者は自動継続

報 報酬 日額1万5000円

申 郵便番号・住所・氏名・年

市庁舎整備公開プレゼンテーションの開催

市庁舎整備事業設計施工事業者選定のための公開プレゼンテーションを開催します。

日 5月9日(火) 13時～15時半

場 開場は12時45分 中央公民館

先着30人

料 無料

問 公共施設交通政策課

32・5547

自死遺族の会  
(わかちあいの会)

大切な人を亡くした悲しみを語り合うことでわかちあい、共に支え合うことを目的としています。

日 5月17日(水) (奇数月第3水曜日) 13時半～15時半

場 岡山県備前保健所

086・272・33934

senkan@city.tamano.jp

宇野1-27-1

706・8510

32・5568

選挙管理委員会事務局

と入力

※メールは、件名に「期日前投票立会人希望」と入力

対 選挙管理委員会事務局

706・8510

32・5568

選挙管理委員会事務局

広告

◆◆ 募集 ◆◆

### 高齢者踏み間違い急発進抑制装置 整備費補助金制度の開始

高齢者のアクセルペダルとブレーキペダルの踏み間違いによる事故を防止するため、後付けの踏み間違い急発進抑制装置を取り付ける人に補助金を交付します。

**補助金額**

整備費用の3分の2以内の額(上限4万円)

- 対** ①市内に住所を有する満65歳以上の人
- ②補助対象車両の自動車検査証に記載された使用者
- ③有効な自動車運転免許証を保有している人
- ④市税を滞納していないこと
- ⑤玉野市暴力団排除条例第2条第3号に規定する暴力団員などに該当しないこと

**対象の自動車**

- ①自動車検査証の「自家用・事業用の別」欄に「自家用」と記載されたもの
  - ②踏み間違い急発進抑制装置を整備することが可能であるもの
  - ③営利を目的として使用されていないもの
- ※詳しくは、お問い合わせください。

**問** 公共施設交通政策課 ☎ 32-5547



市HP

### 若者の結婚新生活を応援!

結婚を希望する若い世代を応援するため、結婚に伴う住宅取得費用などを補助する「結婚新生活支援事業」を実施します。気軽にご相談ください。

**期** 令和6年3月7日(木)まで

- 対** ○令和5年3月1日以降に婚姻
- 夫婦ともに年齢が39歳以下
- 市内に居住・住民登録している
- 世帯所得が500万円未満の世帯

400万→500万に緩和されました!

**上限額** 夫婦ともに婚姻日における年齢が  
○39歳以下…30万円 ○29歳以下…60万円

**対象経費**

結婚に伴い、4月1日～令和6年3月31日分として支払った次の経費

- 住宅取得費
- 住宅貸借費用
- 住宅リフォーム費用
- 引越し費用

※前年度の交付決定世帯も、補助上限額に達していない場合は申請できます。

**問** 総合政策課 ☎ 32-5580



市HP

### 審議会などの委員募集

**申 問** 環境保全課 ☎ 32-5520

#### 『玉野市廃棄物減量等推進審議会』委員

廃棄物の減量や資源化等をより一層推進するために、本市の一般廃棄物処理基本計画を策定します。

その策定に伴う一般廃棄物の減量などの事項を審議する委員を公募します。

**会議等**

委嘱の日から令和6年3月(予定)までの間に3回程度、平日の日中に開催予定

**応募方法**

所定の申込書に、氏名などの他、「私の提案『ごみの減量とリサイクル』」をテーマにしたレポート(800字程度)を記入し、メールや郵送、または持参で提出

※申込書は、市HPまたは環境保全課、各市民センターで入手可

**郵送先** 〒706-8510 宇野1-27-1 環境保全課

※決定通知は6月上旬に文書で本人にお知らせ



市HP

#### 『玉野市温暖化対策協議会』委員

地球温暖化対策を推進するため、本市の地球温暖化対策実行計画を策定します。

その策定に伴う事項を協議する委員を公募します。

**会議等**

委嘱の日から令和6年3月までの間に3回程度、平日の日中に、原則オンラインで開催予定

**応募方法** 市HPをご覧ください。



市HP

**共通** 募集人数市民・2人程度

**資** 4月1日現在、本市に在住している満18歳以上で、それぞれの分野に関心を持ち、今後について市民の立場から建設的な意見を述べるができる人

**報酬** 会議に出席1回につき6,500円 (この額から所得税を源泉徴収します)

**締** 5月24日(水) 17時(郵送は当日消印有効)

広告

## 無料相談

※新型コロナウイルス感染症の感染拡大予防のため、中止となる場合があります。

|  | 日時                         | 場所                               | 問合せ                                      |
|--|----------------------------|----------------------------------|--|
| 市民法律相談<br>(予約制)                        | 12日、26日(金)<br>13時～16時      | 市役所1階<br>市民相談室                   | 市民相談室<br>☎32-5506                        |
| ※多くの市民に相談の機会を確保するため、同一人物の相談は1年度につき1回まで |                            |                                  |  |
| 消費生活相談                                 | 8日、22日(月)<br>9時半～12時       | 市役所1階<br>市民相談室                   | 市民課<br>☎32-5521                          |
| 男女共同参画<br>の法律相談<br>(予約制)               | 19日(金)<br>13時半～16時半        | すこやかセンター<br>第1会議室                | 男女共同参画<br>推進センター<br>☎33-7867             |
| 男女の日常相談                                | 平日<br>8時半～16時              | すこやかセンター2階<br>男女共同参画<br>相談支援センター | 男女共同参画<br>推進センター<br>☎33-7867             |
| まち、ひと、<br>まなび相談室                       | 10日(水)<br>9時半～12時          | 図書館<br>第1研修室                     | 玉野SDGsみらい<br>づくりセンター 東<br>☎090-1356-3655 |
| 心理教育相談<br>就学相談<br>学校問題相談               | 平日<br>8時半～17時15分           | 教育サポート<br>センター                   | ☎33-5115                                 |
| 県中央児童相談所<br>巡回相談(予約制)                  | 23日(火)<br>13時半～16時半        | 教育サポート<br>センター                   | ☎33-5115                                 |
| 若年無業者<br>就労相談<br>(予約制)                 | 第4金曜日<br>(祝日除く)<br>13時～16時 | 教育サポート<br>センター                   | おかやまサポステ<br>☎086-224-3038                |

|                             | 日時   | 場所                       | 問合せ  |
|-----------------------------|--|--------------------------|--|
| 弁護士相談<br>(予約制)              | 16日(火)<br>10時～15時  | 社会福祉協議会                  | ☎31-5601   |
| 相続・境界等<br>財産の手續相談<br>(予約制)  | 11日(木)<br>13時半～15時半  | 社会福祉協議会                  | ☎31-5601   |
| 介護相談                        | 平日<br>8時半～16時半   | 社会福祉協議会                  | ☎31-5601   |
| わがまち<br>福祉相談会               | 各地区で開催<br>※詳しい日程は、お問い合わせ<br>ください。  |                          | 地域包括支援<br>センター<br>☎33-6600   |
| 人権なやみごと相談<br>行政相談           | 15日(月)<br>9時～12時   | 市役所<br>第1会議室             | 総務課☎32-5516<br>市民課☎32-5521   |
| 精神保健福祉<br>相談(予約制)           | 15日(月)<br>13時半～15時   | こころの里                    | 備前保健所へ<br>☎086-272-3934  |
| 住宅無料相談会<br>(予約制)<br>リフォームなど | 6月9日(金)<br>13時半～   | 水道庁舎<br>1階中会議室           | 5月31日(水)までに<br>都市計画課へ<br>☎32-5538  |
| 年金相談<br>(予約制)               | 6月 6日(火) 水道庁舎1階大会議室<br>20日(火) 東児市民センター<br>27日(火) 水道庁舎1階大会議室<br>10時～12時、13時～16時 |                          | 予約受付<br>5月1日(月)から<br>岡山西<br>年金事務所へ<br>☎086-214-2163<br>※岡山西年金事務所が岡山県社会保険労務士会に運営を委託しています。 |
| 身体障害者<br>相談                 | 毎週月曜日<br>(祝日除く)<br>10時～15時   | すこやかセンター<br>障害者連絡<br>交流室 | 身体障害者<br>福祉連合会<br>☎32-3840   |
| 知的障害者<br>相談                 | 第4金曜日<br>(祝日除く)<br>13時～16時   | 図書館                      | 福祉政策課<br>☎32-5556  |



※図書館・中央公民館は、指定管理者(株)図書館流通センターが運営しています。

### 休館日/毎週月曜日

※祝休日と重なるときは開館し、直後の祝休日以外の日が休館日になります。

問 図書 ☎31-3712  
中公 ☎31-3711



図書館 中公 HP

※返却期間内の本などは返却ポストへ。DVD、相互貸借の本は開館中に総合カウンターへ。

記号説明

問 図書館  
問合せ

HP 中央公民館  
ホームページ

期 期間

日 日時

時 時間

場 場所

料 料金

### 5月の公民館の催しもの 中公 ☎31-3711

**ギャラリー** ※開催は延期になる場合があります。詳しくは、お問い合わせください。

|               |                             |        |                     |
|---------------|-----------------------------|--------|---------------------|
| 9日(火)～14日(日)  | 文化協会写真部 会員写真展               | 9時～17時 | ※初日は13時から、最終日は16時まで |
| 17日(水)～21日(日) | 文化協会陶芸部<br>第83回玉野陶芸同好会春季作品展 | 9時～17時 | ※最終日は16時まで          |
| 25日(木)～28日(日) | 彩の会作品展                      | 9時～17時 | ※初日は13時から、最終日は16時まで |

### 図書館のお知らせ 図書 ☎31-3712

#### 玉野市出身 著名人作品展

玉野市出身の著名人の作品を展示します。  
絵巻作家・正子公也氏の新作「西行法師」も展示します!

期 6月4日(日)まで 時 9時～21時

場 たまのミュージアム 料 無料

#### ◆おもちゃの病院◆

壊れたおもちゃと部品、説明書、新しい電池(必要な人のみ)を持ってきてね♪ ※コンピュータゲーム機は取り扱い不可

日 5月27日(土) 10時～14時

場 第2研修室 料 原則無料

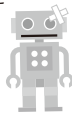

### 移動図書館『めばる号』巡回日

※天候などにより運休する場合があります。

|                  |             |                     |
|------------------|-------------|---------------------|
| 5月2日<br>(第1火曜日)  | 10:00～10:30 | 大崎公民館               |
|                  | 10:50～11:30 | 横田公民館               |
|                  | 14:00～14:30 | 日比幼稚園前              |
| 5月10日<br>(第2水曜日) | 10:00～10:30 | 玉原公園(交番隣)           |
|                  | 10:50～11:30 | 荘内南幼稚園前             |
|                  | 14:00～14:30 | 向日比1丁目<br>コミュニティハウス |
| 5月19日<br>(第3金曜日) | 10:00～10:30 | さくらのさく郷             |
|                  | 11:00～11:30 | ケアハウス コスモス          |
|                  | 11:50～12:30 | 番田公民館               |
|                  | 14:30～15:00 | 東紅陽台2丁目集会所          |

**5月の  
特集  
展示** 企画展示/昨年度1度も借りられなかった本  
一般展示/5/3は憲法記念日。憲法を学ぼう  
児童展示/家族の本、おかしの本



# 5月

窓口延長

10日、17日、24日、31日(水)  
17時15分～19時

日曜開庁

7日、6月4日  
8時半～17時15分

## 休日当番医

(診療時間)

- 内科 9時～17時
- 外科 9時～17時
- 歯科 9時～12時

都合により、当番医が変更になる場合があります。

※小児救急医療  
電話相談  
#8000、または  
086-801-0018

休日  
18時～翌朝8時  
平日  
19時～翌朝8時

## 水道修繕当番表

カレンダーの月曜日をご覧ください。

- 期 月曜日朝8時～翌週月曜日朝8時
- 東児・山田地区は(有)コーサン商会(☎66-5219)へ
- 修繕工事は任意の指定工事店に依頼することもできます。
- ☎水道課 ☎33-9666

## 玉野けいりん 競輪事業課 ☎31-5281

※詳しくは、玉野けいりんHPを確認してください。



玉野けいりんHP

## 証明書交付出張窓口

各市民センターで週2回証明書を交付します。  
①10時半～12時半 ②14時～16時  
③10時半～16時 ※祝日除く



市HP

| 日  | 月  | 火   | 水  | 木  | 金  | 土                                       |  |
|--|--|---|--|--|----|---|--|
| 証明書交付出張窓口<br>①玉原・和田<br>②玉・日比   | ①山田 ③荘内<br>②東児   | ①田井・玉原<br>②玉・八浜   | ①和田 ③荘内<br>②日比   | ①田井・山田<br>②八浜・東児   |    |   |  |
| ※休日当番医を受診する前に必ず電話してください。<br>☎内科 ☎外科 ☎歯科<br>☎ごみ   | 納期のお知らせ<br>納期限 5月1日<br>・固定資産税(全期前納・1期)<br>納期限 5月10日<br>・水道料金・下水道使用料(1期)<br>納期限 5月31日<br>・軽自動車税(全期) |   |  | 人口の動き<br>令和5年3月31日現在 ※( )内は前月比 ※住民基本台帳に記載されている数値(3月1日～31日の内訳)<br>●世帯数 27,016 ( 33) ●出生 18人<br>●人口 55,486 (-96) ●死亡 86人<br>●男 27,055 (-47) ●転入 259人<br>●女 28,431 (-49) ●転出 287人<br>●その他 0人(職権消除等)   |    |   |  |
| シータクコールセンター<br>☎31-1411<br>予約受付時間<br>8時半～17時<br>※日・祝日は受付不可   | 1 (株)杉本水道工業所(用吉)☎71-1248～8日<br>静岡場外(FI)<br>松山ナイター場外(FI)～2日   | 2 せいきょう玉野診療所(羽根崎町)☎81-1696<br>荘内クリニック(迫間)☎71-4976<br>谷歯科医院(宇野)☎31-3500<br>東清掃センター☎21-3383<br>佐世保ナイター場外(FI)～4日 | 3 由良病院(深井町)☎81-7125<br>玉野市民病院(宇野)☎31-2101<br>千葉歯科医院(和田)☎81-0039<br>東清掃センター☎21-3383 | 4 のうの小児科医院(田井)☎33-9888<br>中谷外科病院(田井)☎31-2323<br>仲田歯科医院(築港)☎21-2949<br>東清掃センター☎21-3383<br>岸和田場外(FI)～7日  | 5  | 6                                       |  |
| 7 玉野三井病院(玉)☎31-4187<br>大西病院(田井)☎33-9333<br>中村歯科医院(日比)☎81-8241  | 8 ムラカミ工業(西田井地)☎41-1537～15日<br>大垣場外(FI)～10日<br>松山ナイター場外(FII)～9日                                     | 9   | 10 高松場外(FI)～12日  | 11 富山場外(FI)～13日  | 12 | 13 函館記念場外(GIII)～16日                     |  |
| 14 中村医院(長尾)☎71-2217<br>玉野三井病院(玉)☎31-4187<br>半井歯科医院(築港)☎21-2861<br>小倉ナイター場外(FI)～15日                                       | 15 豊工業(株)(宇野)☎31-7330～22日  | 16 四日市ナイター場外(FI)  | 17   | 18 広島in玉野(FI)～20日<br>宇都宮記念場外(GIII)～21日   | 19 | 20                                      |  |
| 21 玉野市民病院(宇野)☎31-2101<br>山田クリニック(和田)☎81-7197<br>海のもりデンタルクリニック(宇野)☎23-4180<br>松戸ナイター場外(FI)                                | 22 認知症カフェ オレンジカフェ まごんとこ(認知症セミナーと予防食)<br>由良病院 11時～15時(要予約)<br>あおい設備(南七区)☎51-2728～29日                | 23 認知症カフェ 瀬戸の海(成年後見制度について)<br>すこやかセンター 大会議室 10時～15時<br>高知場外(FI)～25日<br>函館ナイター場外(FI)～25日                       | 24   | 25   | 26 | 27 全プロ富山場外(FI)～28日<br>久留米ナイター場外(FI)～28日 |  |
| 28 青井医院(宇野)☎21-4370<br>たまけいりんハピレーションクリニック(玉)☎31-6803<br>橋本歯科医院(奥玉)☎31-8148<br>東清掃センター(粗大ごみの持込受付のみ)(解体ごみ、伐採ごみは不可)☎21-3383 | 29 (有)ハチスイ(八浜町大崎)☎51-1062～6月5日<br>広島in玉野(FI)～31日<br>伊東温泉ナイター場外(FI)～31日                             | 30  | 31   | 5月の放送スケジュール<br>8:00 広報たまのニュース 16:00 市民チャンネル<br>11:00 市民チャンネル 20:00 広報たまのニュース<br>13:00 広報たまのニュース 23:00 市民チャンネル<br>※上記時間帯以外は、地域ニュースを放送します。<br>★広報たまのニュース/広報たまの音声版を放送します。<br>★市民チャンネル/栄養委員のちょっとお助け1品レシピ「春」<br>★地域ニュース/KCTワイドで放送された地域の出来事をまとめて放送します。 |    |   |  |

◆◆ お知らせ ◆◆

**令和5年度市民税・県民税納税通知書(給与特別徴収分)を送付します**

令和5年度市民税・県民税は、令和5年1月1日時点の市内在住者を対象に、令和4年1月1日から12月31日までの収入や控除により課税されます。

特別徴収は、ご自身の意思により徴収区分を変更することはできません。

納税通知書は、勤務先から配付されます。

※確定申告期限後の申告などは、申告内容が反映されていない場合があります。内容を反映させた結果、課税または税額変更があった人には、翌月以降に納税通知書などお知らせします。

☎ 国税務課 32・55510

**指定業者登録(物品・役務)の申請方法の変更**

7月から、入札参加資格審査申請(物品・役務)の方法が、電子申請に変更となります。7月以降に新規申請を行う事業者は、インターネットより申請してください。

なお、既に指定業者登録済の事業者は、次回(令和7年度)令和9年度の継続

申請時から電子申請となります。

※変更届は引き続き書類での届け出となります。

※詳しくは、5月下旬頃に市HPなどお知らせしますのでご覧ください。

☎ 契約管理課 32・55518

**6月1日は「人権擁護委員の日」**

特設人権相談を開設します。

☐ 6月1日(木) 9時~12時  
📍 レクレーションセンター

☐ 人権擁護委員による、DV、児童・高齢者虐待などの暴力、体罰やいじめ、インターネットでの誹謗中傷、差別、ご近所とのトラブルなどの相談

☎ 総務課 32・55516

**市火災情報テレホンガイドの電話番号が変わります!**

☎ 新番号 6月1日(木) 31・01119

☎ 旧番号 5月31日(水)まで 0180・09988899

☎ 消防本部警防課

☎ 31・57111

人事異動のお知らせ

☎ 人事課 32-5515

**教育長の就任**

前教育長の辞任に伴い、3月定例会市議会で議会の同意を得て、多田一也氏が教育長に就任しました。任期は、4月1日から令和7年9月30日までの2年半です。



多田 一也教育長

**市職員の人事異動**

4月1日付け課長級以上の職員の異動をお知らせします。( )は前任

■部長級 ▽病院事業管理監付参与(政策部参与)服部 克巳 ▽市民生活部長(監査事務局長・選挙管理委員会事務局長)牧野 真哉 ▽議会事務局長(議会事務局次長)岡野 真道 ▽監査事務局長・選挙管理委員会事務局長(総務課長・危機管理課参事)晋 文一

◆退職(3月31日付け) ▽市民生活部長 岡本 隆 ▽議会事務局長 杉本 成司

■課長級 ▽危機管理課長(教育総務課長)山内 祐樹 ▽危機管理課参事・公共施設交通政策課参事(契約管理課参事)藤原 章弘 ▽総合政策課長(市民課長)河田 正人 ▽秘書広報課長(総合政策課長補佐)高橋 千恵 ▽総務課長・危機管理課参事(人事課長)山崎 真 ▽総務課参事・危機管理課参事(総務課長補佐・危機管理課主幹)藤原 祥二郎 ▽人事課長(総合政策課長・秘書広報課長)山田 豊伸 ▽協働推進課長(危機管理課長)廣畑 一夫 ▽財政課長(人事課長補佐)森 真志 ▽市民課長(市民課長補佐)高野 勝己 ▽健康福祉部参事【玉野市社会福祉協議会へ派遣】(財政課長)大賀 英明 ▽福祉政策課参事(保険年金課参事)三宅 忍 ▽農林水産課長(下水道課長)大賀 宗一郎 ▽競輪事業課長(学校教育課参事・学校給食センター所長)宇山 哲司 ▽土木課長(土木課主幹)西村 直樹 ▽都市計画課長(土木課長補佐)藤原 洋一 ▽下水道課長(土木課長)海本 昌利 ▽下水道課参事(監査事務局次長)久富 俊治 ▽会計課長(社会教育課長補佐)大賀 希 ▽予防課長(消防署副署長)林 大輔 ▽警防課参事(警防課長補佐)青木 宏仁 ▽消防署副署長(予防課長)長谷井 彰 ▽議会事務局次長(議会事務局主幹)三宅 勝也 ▽監査事務局次長(競輪事業課長)中村 典男 ▽教育総務課長(協働推進課長・税務課参事・市民課参事)琵琶 学 ▽学校教育課参事・学校給食センター所長(社会教育課参事【東児公民館長・鉾立公民館長】)大山 晴彦 ▽社会教育課参事【東児公民館長・鉾立公民館長】(玉野備南高等学校事務長・社会教育課参事)三宅 信治 ▽玉野商工高等学校事務長(都市計画課長)吉田 豊 ▽玉野備南高等学校事務長・社会教育課参事(会計課長)近藤 小太郎

◆退職(3月31日付け) ▽農林水産課長 山口 好人

広告

記号説明

期間

日時

場所

対象

定員

料金

申込み

問合せ

HP

ホームページ

◆◆ お知らせ ◆◆

長寿介護課からのお知らせ

高齢者にお弁当を配達しています

配食事業者が自宅にお弁当を手渡しで配達し、安否確認を行います。

対市内に住民票がある65歳以上の虚弱な高齢者などで、次のいずれかの条件を満たす人

- ①一人暮らし
- ②高齢者のみの世帯
- ③同居家族がいるが、日中①か②の状態になる人

料 1食350円

配達地区と事業者

- 東部(田井・築港・宇野・山田・八浜・東尾)
- ・(有)フェニックス
- ・三井造船生活協同組合
- 西部(玉・奥玉・玉原・和田・日比・渋川・荘内)
- ・(株)NHファシリティアーズ
- ・三井造船生活協同組合

※住んでいる配達地区にある事業者から1者選択  
回数 1人につき週2回まで(火・金曜日の夕食)  
出 申 申請書と実態調査票を提出  
※様式は、長寿介護課または市HPで入手可



市HP

介護用品購入費助成事業について

最大年額7万5千円の介護用品クーポン券を6月以降に交付します。給付を希望する人は、6月30日(金)までに申請書を提出してください。7月以降の申請は、申請月に応じて給付額を減額します。

対要介護4または5の認定を受けた市民税非課税世帯に属する高齢者を在宅で介護している家族

対象介護用品

紙おむつ、尿取りパッド、使い捨て手袋、清拭剤、ドライシャンプー  
※非課税世帯の確認するため、収入がない人も市民税申告をお願いします。

共通 長寿介護課

☎ 32・5537

環境保全課からのお知らせ

「全国ごみ不法投棄監視ウィーク」  
ごみの不法投棄やポイ捨てのない美しいまちをつくりましょう。

期 5月30日(ごみゼロの日) ~ 6月5日(環境の日)

- 不法投棄は犯罪です
- マナーを守った喫煙を、屋外で喫煙する場合は、携帯用吸い殻入れを使用しましょう
- 空き缶のポイ捨て禁止
- ごみは持ち帰りましょう

毛虫の駆除

毛虫の駆除は、発生初期段階が最も効果的です。早期発見し駆除しましょう。

市では、市有地及び公共用地以外の駆除は行いません。防除、駆除は土地や樹木の所有者、管理者が行うか、専門業者に相談してください。

駆除の方法

- 巣や卵を確認したら、木や葉などを切り落とすか、卵をそぎ落とす
- 殺虫剤などを散布する
- ※毛虫に触れた場合は、流水で十分に洗い流してください。症状が強い場合は医師にご相談ください。

共通 環境保全課

☎ 32・5520

深山公園松くい虫予防(薬剤散布)作業

深山公園内の松を松くい虫から守るため、薬剤を散布します。

方法 動力噴霧機で地上から薬剤散布

回 5月23日(火) 5時~10時  
※雨天の場合、翌日以降の散布が可能な日に順延

- ※散布中は入園制限
- ※散布後の7日間は植物などに触れないでください。

☎ 32・5538

トラップます 月1度は掃除しよう!

トラップますは、宅地内の台所や風呂などの付近にあります。汚れたままにすると流れなくなるおそれがあるので、定期的に掃除しましょう。

食用廃油や汚れのひどい排水、野菜くずやご飯の食べ残しなどをそのまま流さないようにしましょう。

問 下水道課

☎ 32・2777

田井市民センターの貸し館の休止

田井市民センターの空調設備改修工事のため、公民館の貸し館を休止します。

回 5月1日(月)~31日(水)

対 多目的ホールや大会議室、和室など

※図書室利用、出張窓口(証明書)の取得は利用可能。

※安全確保のため、この期間中は市民センター2階は立ち入りできません。

問 田井市民センター

☎ 21・2909

社会教育課

☎ 32・5577

相続登記の申請義務化に関する講演会・相談会

場 6月18日(日) 岡山県立図書館

料 無料

①講演会

13時~14時

講師 岡山県司法書士会所属の司法書士

定 先着80人 ※要予約

②相談会

10時~12時、14時~16時

担当者 岡山地方法務局職員 岡山県司法書士会所属の司法書士

相談時間 1件当たり30分

※要予約 先着順

問 岡山地方法務局総務課

☎ 086・224・5656

(代)音声ガイダンス4番

ドリームジャンボミニも同時発売

1等・前後賞 **5億** 億円

県内での宝くじの売り上げは、公園、学校などの教育施設の充実など、県民のみなさんの身近なところに役立てられています。宝くじは、「県内」でご購入ください。

発売期間 5/2(火) ~ 6/2(金)

お問い合わせ先/岡山県総務部財政課 TEL 086-226-7254



◆◆ お知らせ ◆◆

記号説明

◎日時

◎場所

◎対象

◎料金

◎資格

◎申込み

◎締切

◎問合せ

◎HP

◎ホームページ

学校教育課からのお知らせ

就学説明会

障害のあるお子さんにとっては、保護者が将来の進路を適切に思い描くことが何よりも大切です。気軽にご参加ください。

◎日時 5月27日(土) 13時半～14時半

◎場所 すこやかセンター

◎対象 障害のある子ども、保護者

◎申込み 申請書を保育園・認定こども園・幼稚園、各小・中学校へ提出

就学援助制度

経済的な理由で義務教育を受けることが困難な児童・生徒のための制度です。原則市内に住所があり、公立の小・中学校に在籍している児童・生徒の保護者で、生活保護に準ずる程度に生活が困窮し、学校の諸経費の支払いが困難な人

※所得などの審査あり

◎対象経費 学用品費・通学用品費、学校給食費、修学旅行費、新入学学用品費など

◎対象者 市内の学校に在学している人は、給食費などが対象

◎申請書 市所定の申請書に必要書類を添えて、小・中学校を通じて提出

◎対象者 市内外の学校に在学している人は、学校教育課へ提出

共通

◎申請書は、学校教育課で入手可

教育サポートセンターからのお知らせ

「ほっとタイム」不登校を考える保護者の会

◎日時 5月20日(土) 13時半～15時半

◎場所 奇数月第3土曜日

◎対象 学校を休みがちな子どもをもつ保護者

◎申込み ほっとスペース家族の会

◎日時 5月16日(火) 15時～17時

◎場所 毎月第3火曜日

◎対象 ニートやひきこもりなど、社会に出づらい家族がいる人

共通

◎途中参加可

◎料金 無料

◎場所 教育サポートセンター

◎電話 33・5115

犬の飼い方を見直しましょう

人と動物がより良く暮らしていくために、飼い主の皆さんは、犬の飼い方を見直してみてください。

◎犬を飼ったりに市に登録する

◎鑑札と注射済票を犬に装着する

◎絶対に放し飼いにしない

◎無駄吠え防止のしつけをする

◎散歩中のふんは持ち帰り、おしっこは水で流す

◎外に連れ出す際は必ずリードをつける

※ペットが迷子になったら環境保全課に連絡してください。市内で迷子や保護されているペットの情報をお伝えします。

また、岡山県動物愛護センターや警察署にも保護の情報が入るので、お問い合わせください。

◎環境保全課

◎岡山県動物愛護センター

◎玉野警察署

◎32・0110

失語症の会ひまわり

失語症当事者とその家族を中心とした座談会です。自分のペースで会話を楽しませませんか。意思疎通支援者がサポートします。

◎日時 5月7日(日)、6月4日(日) 10時～11時半

◎会場 以降毎月第一日曜開催

◎中央公民館

◎失語症当事者とその家族、失語症に関心のある人

◎料金 無料

◎申込み 電話またはFAX

◎砂田 71・5672

◎FAX 71・5672

「年次有給休暇の計画的付与制度」の導入を!

現在、新型コロナウイルス感染症対策として実施している、新しい働き方・休み方をこれからも続けていくためには、計画的な業務運営

や休暇の分散化にも資する年次有給休暇の計画的付与制度や、労働者の様々な事情に応じた柔軟な働き方・休み方に資する時間単位の年次有給休暇制度の導入が効果的です。

詳しくは、お問い合わせください。

◎岡山労働局雇用環境・均等室

◎086・225・2017

「中退共制度」で退職金

中小企業退職金共済制度は、主に中小企業の労働者を対象とした国の退職金制度です。

◎掛金の負担軽減措置

◎新規加入時に従業員ごとに最高6万円を国が減額します(一部除外あり)。

◎手続きが簡単、きめ細やかなサービスもあります。

◎掛金納付は口座振替で手間がかかりません。

◎掛金は全額非課税

◎掛金は損金または必要経費として全額非課税となります。

◎申請 独勤労働者退職金共済機構 中小企業退職金共済事業本部

◎03・6907・1234

令和5年度自衛官等候補生募集

◎防衛省岡山地域事務所 086-224-2824

【自衛官候補生】

◎資格 18歳以上33歳未満の人

◎募集期間 随時募集中

【一般曹候補生】

◎資格 18歳以上33歳未満の人

◎募集期間 ①5月9日(火)まで ②7月1日(土)～9月5日(火) ③9月6日(水)～11月30日(木)

※試験日など詳しくはHPをご覧ください。

自衛官募集HPには、左記候補生以外の募集案内なども掲載しています。



防衛省・自衛隊HP

広告



◆◆ お知らせ ◆◆

都市計画課からのお知らせ

☎ 都市計画課 ☎ 32-5538

空き家バンクの登録募集中

市HPで空き家の紹介をしています。市内で使っていない家をお持ちの人は、ぜひ情報を登録してください。 ※不動産業を営む人は、登録不可 ※交渉・契約などは当事者間で実施

空き家改修事業補助制度

対 ○空き家バンクで契約が成立した住宅（契約から1年以内） ○空き家バンクによる契約者 補助額 補助対象経費の2分の1（上限50万円） ※着工前に該当するか事前に要相談 縮 令和6年1月12日（金） ※予算額に達した時点で受付終了



市HP

空き家等の除却(解体)補助制度

対 ○居住その他の使用をしていない状態がおおむね1年以上で、倒壊など危険となるおそれがある状態と市が判定した市内の空き家 ○補助対象空き家などの所有者または所有者の承諾を得た個人で、市税の滞納をしていない人

対象工事 市内業者が行う建築物やこれに附属する工作物全部の除却工事

補助額 補助対象経費の3分の1（上限50万円）

※補助対象空き家等に該当するか事前に要相談

縮 令和6年1月12日（金） ※予算額に達した時点で受付終了

New 空き家の家財等処分費用の補助制度

空き家利用を促進するため、空き家に残っている家財などの搬出や撤去にかかる費用の一部を補助します。

※詳しくは、お問い合わせください。

対 空き家バンクに登録している空き家の所有者で、補助金の交付決定を受けた日から3年以上市空き家バンクへの登録を継続する人

対象物件 空き家バンクに登録している物件

対象経費 市の一般廃棄物収集運搬業許可業者に委託し、実施した空き家に残っている家財などの搬出や撤去に要する経費

補助額 補助対象経費の2分の1（上限10万円）

耐震に関する補助金

建物所有者が行う耐震診断、耐震補強計画、耐震改修工事に要する費用の一部を補助します。

対 市内に存在する昭和56年5月31日以前に着工された建築物

縮 11月30日（木）

※予算額に達した時点で受付終了



【YouTube】

晴れの国

おかやまチャンネル 「桃太郎と学ぶ耐震化」

耐震診断費

対 ①木造一戸建ての住宅…自己負担額1万1,200円

※一般診断費用7万1,200円のうち、6万円補助

※建物の延べ面積が200㎡を超える場合は割増あり

②木造以外の一戸建て住宅…補助対象経費の3分の2以内（上限9万円）

③その他の建築物…補助対象経費の3分の2以内（上限300万円または150万円）

※詳しくは、お問い合わせください。

耐震補強計画費

耐震診断の結果、耐震性が低いと判断された建築物に補強計画を行う費用を補助します。

対 木造一戸建ての住宅…自己負担額1万1,200円

耐震改修工事費

耐震基準が確保される改修工事費用を補助します。

対 木造一戸建ての住宅耐震改修工事に係る費用の50%以内（上限75万円）

手話をおぼえよう 61 ☎ 福祉政策課 ☎ 32-5556

広げよう手話の輪

「議会(ぎかい)」は、「議」と「会」で表現します。「議員(ぎいん)」はバッジをつけることから「議」と「バッジ」で表現します。

ぎ



議会事務局長

「議」は、は中指と薬指と親指を閉じた右手を左から右へ動かす。

かい



「会」は、は両手で屋根形を作り、左右に引く。

いん



すぼめた右手を左胸にあてる(バッジを表す)。



**おとなの健康** 問 すこやかセンター ☎ 31-3310

## 健康たま〜るポイント = 健康 + 特典

市や職場で実施する健康診査・がん検診の受診や、健康づくり・介護予防に関する講座などへの参加、シーバスやシータクの利用で、ポイントシールを4ポイント集めて応募すると、抽選ですてきな特典が当たります。

楽しみながら健康づくりをしましょう。

**期** 6月1日(木)～令和6年3月1日(金)

**対** 20歳以上の市民

**対象事業**

- 必須項目…特定健診・後期高齢者等健診、各種がん検診など
  - その他の項目…乳幼児健診、栄養教室、いきいき体操、献血など
- ※必須項目は最低1ポイントが必要です。  
※詳しくは応募用紙をご覧ください。

応募用紙は、令和5年度版まるごと検診ガイドブックについています。  
また、すこやかセンター、保険年金課、福祉政策課、長寿介護課、対象事業実施会場、市HPでも入手可能。



マラソン大会などのスポーツイベントへの参加でもOK!

## 230人にプレゼント!

- A賞** (市特産品詰め合わせ) 10,000円相当×15人
- B賞** (市内温泉&お食事券) 5,000円相当×30人
- C賞** (お買い物券) 1,000円相当×185人



**日本の死亡原因の第1位はがんです。毎年がん検診を受けて健康チェックしましょう!**

がん検診の目的は、がんを早期発見し、適切な治療を行うことで、がんによる死亡を減らすことです。市や職場の健康診査・がん検診は、少ない自己負担額で受診できます。定期的に受診しましょう!

### がん総合検診

まるごと検診ガイドブック 3ページ

| 場所         | すこやかセンター  | 玉野市民病院                              |
|------------|---|-------------------------------------|
| 日程         | 8月24日(木)、25日(金)、<br>10月20日(金)、21日(土)  | 6月1日(木)～<br>令和6年3月15日(金)            |
| 申込み<br>問合せ | すこやかセンター<br>☎ 31-3310   | 玉野市民病院<br>(けんしん予約専用電話)<br>☎ 31-2266 |
| 検診<br>項目   | 胸部レントゲン、喀痰、胃部X線、大腸がん<br>〈男性のみ〉前立腺がん<br>〈女性のみ〉子宮頸がん、乳がん(市民病院のみ。すこやかセンターでは受診できません。) |                                     |

**対** 40歳以上の市民(昭和59年3月31日以前に生まれた人)

**申** 電話で申込み(5月8日(月)8時半～受付開始)

### がん検診無料クーポン券 肝炎ウイルス検査無料券

対象者に市が実施する検診・検査の無料券を5月末に郵送します。  
この機会にぜひ受診してください。

#### がん検診無料クーポン券

- 対** ※4月1日現在の年齢
- 乳がん検診…満40歳の女性
  - 子宮頸がん検診…満20歳の女性

#### 肝炎ウイルス検査無料券

- 対** 4月1日現在、満40、45、50、55、60、65歳で、市が実施した肝炎ウイルス検査を受けたことのない人

広告

記号説明  
期間  
対象  
申込み  
問合せ  
HPホームページ

記号説明

期間

日時

場所

対象

料金

定員

申込み

問合せ

HP

ホームページ

※新型コロナウイルス感染症の感染状況により、急きょ中止となる場合があります。

## 各種検診

### 成人の健康づくり

|    |                      |
|----|----------------------|
| 場  | すこやかセンター             |
| 定  | 先着40人                |
| 24 | 水 フレッシュ体操教室 10時～11時半 |
| 〃  | いきいき体操教室 13時半～15時    |

### 胸部レントゲン検診 (喀痰検査も同時実施)

|     |                           |
|-----|---------------------------|
| 対   | 40歳以上                     |
| 料   | 無料(喀痰検査料金:500円(70歳以上:無料)) |
| 9   | 火 田井市民センター 9時半～11時半       |
|     | すこやかセンター 13時半～15時         |
| 10  | 水 宇藤木ゆうりん園 13時半～14時半      |
| 15  | 月 八浜市民センター 10時半～11時半      |
|     | 大崎公民館 13時半～14時半           |
|     | 碓石地区コミュニティハウス 15時～15時半    |
| 16  | 火 七区新互譲会館 10時～10時半        |
|     | 波知(依田工業北側空地) 11時～11時半     |
|     | 後閑学区コミュニティ集会所 13時半～14時    |
| 17  | 水 玉原ニュータウン集会所 10時半～11時半   |
|     | 尾越・四井手公民館 13時半～14時半       |
| 19  | 金 玉原1丁目市営住宅横駐車場 10時半～11時半 |
|     | 渋川コミュニティハウス 13時半～14時      |
| 23  | 火 玉原市民センター 9時半～11時        |
|     | 和田中央公園(和田5丁目) 14時～15時半    |
| 25  | 木 田井市民センター 9時半～11時        |
|     | 旧消防庁舎(市役所横) 13時半～14時半     |
| 26  | 金 鉾立公民館 10時半～11時半         |
|     | 胸上漁業事務所前駐車場 13時半～14時半     |
| 29  | 月 荘内市民センター 9時半～11時半       |
|     | 社協会館(旧日の出ふれあい会館) 14時～15時  |
| 30  | 火 西田井地公会堂 10時半～11時半       |
|     | 番田公会堂 13時半～14時            |
| 31  | 水 すこやかセンター 9時半～11時        |
|     | 日比市民センター 13時半～15時         |
| 6/1 | 木 御崎シーサイド集会所 9時半～11時      |
|     | たまの漁業日比支所 11時半～12時        |
|     | 高山ドーム(ミネルバ裏) 14時～15時      |
| 6/2 | 金 荘内市民センター 9時半～11時半       |
|     | 東紅陽台1丁目集会所 13時半～14時半      |
| 6/5 | 月 山田市民センター 10時半～11時半      |
|     | 東児市民センター 13時半～14時半        |
| 6/6 | 火 児童館 13時半～15時            |

### 骨粗しょう症検診

|                                  |                      |
|----------------------------------|----------------------|
| 対                                | 20～70歳までの女性          |
| 料                                | 500円                 |
| 12                               | 金 すこやかセンター 13時半～14時半 |
| 6/2                              | 金 すこやかセンター 13時半～14時半 |
| ※ストッキングは着用しないでください。              |                      |
| 詳しくは、各戸配布の「まるごと検診ガイドブック」をご覧ください。 |                      |
| 問                                | すこやかセンター ☎31-3310    |

## HPVワクチン接種

ヒトパピローマウイルス(HPV)は、子宮頸がんや肛門がん、膣がんなどの多くの病気の原因になります。

近年、若い女性の子宮頸がんが増加しています。HPV感染症を防ぐには、予防接種をできるだけ早い時期に受けることが有効であると言われています。



市HP

令和5年度から、従来の2価・4価のHPVワクチンに加えて、9価のHPVワクチンが追加されました。今後はこのいずれかのワクチンを接種します。※HPVワクチンを接種したことのある人は、原則同価のワクチンを接種することをおすすめします。(医師と相談の上、9価ワクチンへ変更も可能)※9価ワクチンは、15歳になるまでに1回目接種を受けると、2回で接種を完了することができます。(この場合、接種間隔を最低5か月以上あける必要があります。)

- 対 ○小学6年生～高校1年生相当の女性  
○平成9年度生まれ～平成18年度生まれの女性のうち、過去にHPVワクチンを合計3回受けていない人(令和7年3月末までの特例措置)
- 料 無料 申 実施医療機関へ予約
- ※「まるごと検診ガイドブック(25ページ)」または市HPをご覧ください。
- 問 すこやかセンター ☎31-3310

## 女性のためのナイター検診

まるごと検診ガイドブック 10ページ

乳がん検診(視触診・マンモグラフィ)、子宮頸がん検診を仕事帰りに受診できます。

日 6月23日(金)、7月7日(金)、8月22日(火)、9月8日(金)

※受付は18時半～19時半

申 すこやかセンター(☎31-3310)に電話予約(6月1日(木)～)

## 後期高齢者等健康診査

まるごと検診ガイドブック 16ページ

詳しくは、まるごと検診ガイドブックまたは、5月上旬に送る受診券(黄色の封筒)をご覧ください。

期 6月～令和6年3月

料 500円

申 実施医療機関に電話予約

問 すこやかセンター ☎31-3310

これまでより500円  
お得に受けられる!

## ハンセン病患者の家族に補償金が支給されます

国が、誤った政策により、元患者の家族の皆さんに多大の苦痛と苦難を強いてきたことを心からお詫びし、その精神的苦痛を慰謝するために補償金を支給します。

※請求情報が、請求者やその指定者以外に知られることはありません。

請求期限 令和6年11月21日(木)

対 ①配偶者 ②親、子 ③親・子の配偶者及び配偶者の親・子など

④兄弟姉妹 ⑤祖父母・孫

⑥祖父母・兄弟姉妹・孫の配偶者及び配偶者の祖父母・兄弟姉妹・孫など

⑦曾祖父母、ひ孫、おじ、おば、おい、めい

※同居など一定の要件が必要な場合があります。

補償金額 ①～③は180万円、④～⑦は130万円

※秘密は守られますので、まずはお電話でご相談ください。

問 厚生労働省補償金担当窓口 ☎03-3595-2262

受付時間 10時～16時(土日祝日、年末年始を除く。)

特定健診は年に一度の受診です。日本人の死亡原因の約5割を占める生活習慣病予防のため、メタボリックシンドロームに着目した健診を行います。定期的に自身の健康管理を行きましょう。

健診受診方法には以下の4つがあります。  
ご自分の都合に合った方法を選んで受診してください。

**1 医療機関で受診 ※要予約**

- 希望する市内の医療機関で受診可能
- 実施医療機関** まるごと検診ガイドブック14ページ
- 申** 医療機関へ電話または市Web予約システムより申請
- 期** 6月~令和6年3月

**2 国保特定セットけんしんを受診 ※要予約**

○「特定健診」と「各種がん検診」を一緒に受診可能

| 場所   | すこやかセンター                                 | 市民病院                                |
|------|--|-------------------------------------|
| 日程   | まるごと検診ガイドブック15ページ                        | 6月~令和6年3月15日(金)                     |
| 申込方法 | ○保険年金課へ電話<br>☎ 32-5528<br>○Web予約システムから予約 | ○電話でのみ受付<br>☎ 31-2266<br>(けんしん予約専用) |
| 受付   | 5月8日(月) 8時半~ 開始                          |                                     |

**3 地域の集団健診を受診 ※予約不要**

- 地域の市民センターなどを巡回し、健診を行っています。
- 日場内** まるごと検診ガイドブック14ページ  
(各種がん検診も同時実施)

**4 下記の検査結果を情報提供する**

- 定期的にかかりつけ医で血液検査をしている人や勤務先で健診を受けている人は、その結果を市に提供すると、特定健診と同等の検査を受けたとみなします。さらに、提供者には1,000円相当の商品券をプレゼントします。
- ※詳しくは、受診券と一緒に送付している黄色の案内をご覧ください。

**次の人は  
検診を無料で受けられます**

**対** 令和6年3月31日時点の年齢が40、45、50、55、60歳の人

**無料対象検診**

- 特定健診
- 歯周疾患検診
- がん検診(胃・大腸・前立腺・乳・子宮)
- 骨粗しょう症検診

※市民税非課税世帯の人は、検診料金の減免制度があります。事前申請が必要です。

詳しくは、お問い合わせください。

**令和5年度からWeb予約が可能になりました**

- ※医療機関への予約は、Web予約システムで申込むと、後日病院から確認の連絡があり、予約確定になります。
- ※市民病院のセットけんしん受付は電話のみ



Web予約システム

5月8日(月)  
8時半~  
受付開始

記号説明

期間

日時

場所

内容

対象

申込み

問合せ

広告

広告

広告



問 商工観光課

☎ 33-5005



あまこう

# 尼神インター 渚さん 玉野市観光大使に就任しました!!

## 尼神インター 渚

芸人(吉本興業)  
 生年月日:1984年8月6日  
 血液型:O型  
 出身地:兵庫県 尼崎市  
 趣味:お酒を飲みながら海外ドラマ観賞  
 特技:大工あるある



公式HP



ユーチューブ  
チャンネル



吉本興業所属の渚さんは、玉野競輪を題材に同社が株式会社チャリ・ロトと共同製作した映画「たまの映像詩集 渚のバイセコー」(令和3年公開)に出演。以来、プライベートでも繰り返し玉野市を訪れ、動画サイト「ユーチューブ」上の自身のチャンネルなどで訪問の様子を積極的に公開しています。

吉本興業所属のお笑いコンビ「尼神インター」の渚さんが、玉野市初となる観光大使に就任しました。  
 3月29日(水)に玉野競輪場で玉野市観光大使委嘱式が開催され、玉野市の印象や今後の活動などについてお話を伺いました。

「観光大使就任の感想を教えてください。」

玉野市を好きな気持ちだが、観光大使という形で認められとても嬉しいです。  
 観光大使就任のために関わってくださった方々に感謝しています。

「玉野市の印象は。」

人の温かさがとても印象的です。約3年前に映画の撮影で初めて玉野市を訪れましたが、コロナ禍にも関わらず、地元の人たちが温かく迎えてくれて玉野が好きになりました。

撮影後はプライベートでも何度も訪れ、美しい自然に囲まれ、ゆっくりとした時間の流れる玉野がますます好きになりました。

「市内でお気に入りの場所を教えてください。」

深山公園や王子が岳、渋川マリン水族館や渋川動物公園、玉野競輪場など好きな場所

所をあげるときりがありません。

深山公園は、桜や紅葉など四季折々の景色を楽しめるほか、白鳥のいる赤松池も穏やかな空間が広がっていてお気に入りです。

渋川動物公園は、犬や猫、鳩など身近な動物から珍しい動物まで幅広く飼育しており、動物たちとの距離の近さに驚きました。

「観光大使としての今後の活動を教えてください。」

観光大使になったからということではなく、玉野を好きな気持ちで、これまでのように魅力を発信していきたいです。ほかに、観光振興のため協力できることがあれば、お手伝いさせていただきます。



▲玉野市観光大使委嘱式の様子



広告

また、元大工の経験を活かして、玉野でもものづくりができたらいなと思っています。

「市民の皆さんにメッセージをお願いします。」

玉野には度々訪れています。出身地ではないため知らないこともたくさんあります。市民の皆さんには、身近なことでも良いので、好きな場所などをたくさん教えてください。

これからも玉野の良いところを発見し、知識をつけて全国に発信していこうと思っておりますので、よろしくお願いします。



# 栄養委員の

## ちょっとお助け1品レシピ 春

栄養委員の皆さんが、季節に合わせて考案したレシピを紹介いたします。

今回は、春が旬の新野菜を使ったレシピです。新たまねぎは春先に出回り、みずみずしくて肉質が柔らかく、辛みが少ないのが特徴です。

たまねぎの辛み成分(硫化アリル)は、血液さらさら効果や抗菌作用での免疫力アップが期待できます。

☎ すこやかセンター ☎ 31-3310



作り方を動画で配信中!

市HP

### ●栄養価(1人分)

- エネルギー328kcal ○たんぱく質21.2g
- 脂質18.6g ○カルシウム261mg ○塩分1.5g



### 春野菜の豆腐グラタン

玉地区  
栄養委員考案

調理時間 約40分(オーブン加熱時間を含む)

#### 材料(2人分)

- 新じゃがいも……2個(170g)
- 新たまねぎ……1/2個(100g)
- アスパラガス……3~4本(60g)
- サラダ油……小さじ1
- 木綿豆腐……200g
- 無調整豆乳……100cc
- 味噌……大さじ1/2
- 鶏ガラスープの素……小さじ1/2
- ツナ缶(オイル漬け)……1/2缶
- パン粉……大さじ2
- ピザ用チーズ……40g
- パセリ……適量

#### 下準備

- 2cm角のスティック状に切り、洗う
- 1cm幅に切る
- 3cm程度にななめ切り
- キッチンペーパーにくるみ、電子レンジで2分加熱し、水気を切る
- ※オーブンを200度に予熱しておく

#### 作り方

- ①フライパンにサラダ油を熱し、新じゃがいもと新たまねぎとアスパラガスを入れ、新たまねぎが少し透き通るまで炒める。
- ②木綿豆腐とAをボウルに入れ、泡立て器でなめらかになるまで混ぜ、①を入れて混ぜる。
- ③グラタン皿に②を入れ、上からツナ、パン粉、ピザ用チーズの順でかける。
- ④200度に予熱したオーブンで25分加熱する。
- ⑤最後にパセリを振りかけて完成。



奥玉地区  
栄養委員考案

### ひじきのマヨポンサラダ

#### ●栄養価(1人分)

- エネルギー60kcal ○たんぱく質1.3g
- 脂質4.1g ○カルシウム50mg ○塩分0.7g

調理時間 約20分

#### 材料(2人分)

- 新たまねぎ……1/4個(50g)
- 芽ひじき……5g
- 新ごぼう……1/4本(40g)
- かいわれ大根……5g
- ごま油……小さじ1
- ポン酢……小さじ2
- マヨネーズ……小さじ1
- ゆずこしょう……1g
- すり白ごま……小さじ1/2

#### 下準備

- 薄くスライスし、水にさらす
- 水で30分戻し、水を切る
- ささがきにする
- 2cm程度に切る

#### 作り方

- ①フライパンにごま油を熱し、新ごぼうがしんなりしてきたら芽ひじきを入れて炒める。芽ひじきもしんなりしてきたら火からおろす。
- ②ボウルにAと①、水気を切った新たまねぎを入れて和える。
- ③②を皿に盛り、すり白ごまをかけ、かいわれ大根を上盛りにし、完成。

広告



記号説明

期間

日付

時間

場所

内容

対象

料

料

申

問

問

HP

ページ



# たまのっこ子育てサポート

子育て相談、情報交換、気分転換に利用してみませんか。



※通常、毎月行っている行事などが、新型コロナウイルス感染症の感染拡大防止のため、中止となる場合があります。

## 子育て支援センターだより

**問** 地域子育て支援センター  
 玉原認定こども園 ☎31-6192  
 築港ちどり保育園 ☎21-3347  
 槌ヶ原ちどり保育園 ☎71-3042  
 就学前教育課(市役所3階) ☎32-5573

### 子育て相談

お子さんについての不安や悩みなどをご相談ください。

**日** 月～金曜日 8時半～16時  
**申** 各支援センターへ電話

### 保育士手作り動画配信中

親子で楽しめる動画を随時配信しています。親子でお楽しみください。 市HP

### いっしょにあそぼ!

しっかり体を動かして親子でリフレッシュしましょう。

**日** 5月24日(水)～26日(金)  
 10時～11時

**場** レクレーター  
**内** 大型積み木、ボールプール、赤ちゃんコーナー、手遊び、ふれあい遊びなど  
 ※予約不要。気軽にお越しください。

### ★園庭開放日のご案内★

子どもの様子を見たり、情報交換したりしながら一緒に遊びましょう。

#### 保育園・認定こども園

**日** 5月10日(水) 渋川  
**場** 17日(水) 田井・玉・和田・大崎・サンマリン・紅陽台ちどり  
 24日(水) 宇野・八浜

#### 子育て広場

**日** 5月11日・18日(木)  
**場** 各支援センター

#### 幼稚園

5月の園庭開放はお休み

**共通** **時** 10時～11時 ※予約不要  
**対** 就学前の子どもと保護者

連絡先はこちら



市HP

## 児童館だより

**場** 児童館 ☎32-3778

**開館時間** 9時～17時

**休館日** 5月1日(月)、3日(水・祝)、4日(木・祝)、5日(金・祝)、8日(月)、15日(月)、19日(金)、22日(月)、29日(月)

※料金の記載のないものは無料

### えほんの時間 参加自由

**日** 5月10日・17日・31日(水)  
 10時半～(20分程度)

**内** 絵本や紙芝居などの読み聞かせ  
**対** 0歳～就園前の子どもと保護者

### わくわくランド(巡回児童館)

**日** 5月19日(金) 10時～10時50分  
**場** 荘内市民センター

**内** 手遊び、ふれあい遊び、新聞で遊ぶぼう!

**対** 0歳～就園前の子どもと保護者

**申** 窓口または電話  
 (5月6日(土)9時～)

※家族分のみ受付

### ぶちにごタイム 参加自由

**日** 5月25日(木) 14時～  
 (15分程度)

**内** 手遊び、ふれあい遊び、パネルシアターなど

**対** 0歳～就園前の子どもと保護者

### ぴよぴよタイム 参加自由

**日** 5月26日(金) 10時半～  
 (30分程度)

**内** ふれあい遊び、おしゃべりをして友だちづくり、1歳の誕生日やハーフパースデーのお祝い

**対** 生後3か月～5月で1歳になる子どもと保護者

### にこにごタイム 参加自由

**日** 5月30日(火) 10時半～  
 (40分程度)

**内** 手遊び、ふれあい遊び、インストラクターと一緒に親子体操!など

**対** 1歳～就園前の子どもと保護者

### 将棋クラブ会員募集

**期** 6月～令和6年3月(全9回、9月を除く)月1回(日曜日)

※初回6月25日(日)

※初心者は6月4日(日)に勉強会あり  
**時** 9時55分～11時半

**内** 日本将棋連盟玉野支部の講師より基礎から将棋を学べます

**対** 小学生～中学生

**定** 先着14人

**申** 電話または窓口

**受付** 5月20日(土) 13時～

### 手作りクラブ会員募集

**期** 6～12月(全6回、8月を除く)月1回(土曜日)

※初回6月17日(土)

**時** 9時55分～11時半

**内** ボランティアの皆さんの指導によるビーズアクセサリーや小物作りなど

**対** 小学2年生～6年生

(小学2年生は保護者同伴)

**定** 先着14人 **料** 2,500円(材料費のみ)

**申** 電話または窓口

**受付** 6月3日(土) 13時～

## すくすく親子アレルギー教室

**問** 福祉政策課 ☎32-5554

子どものアレルギーについて学んで普段の生活に役立ててみませんか。

**日** 6月1日(木) 13時15分～15時  
 (受付13時～)

**場** すこやかセンター

**内** 小児科医師のアレルギーに関する話、食物アレルギー、環境整備の話など

**対** 子どもの食物アレルギーやアトピー性皮膚炎、ぜん息などでお悩みの人、関心のある人

**定** 先着10組

※託児あり(予約制)

**料** 無料

**申** 電子申請で申込み 市HP

## 親子の健康づくり

**場** すこやかセンター

**問** 福祉政策課 ☎32-5554

★印の行事は予約制

☆印の健診対象者には個別に案内状を送ります。

| 日曜日   | 事業名                    | 時間            |
|-------|------------------------|---------------|
| 9 火   | ★幼児の発達相談               | 9時～           |
| 10 水  | 育児相談                   | 10時～11時       |
| 11 木  | ☆3歳児健診<br>(R元年11月生)    | 13時10分～13時50分 |
| 12 金  | ☆乳児健診<br>(R4年7月生)      | 13時10分～13時50分 |
| 18 木  | ☆1歳6か月児健診<br>(R3年10月生) | 13時10分～13時50分 |
| 23 火  | ★ハッピーマタニティ教室           | 13時半～15時      |
| 24 水  | ★らくらく離乳食教室             | 13時半～14時半     |
| 25 木  | ★幼児の発達相談               | 9時～           |
| 6/1 木 | ★すくすく親子アレルギー教室         | 13時15分～15時    |
| 6/2 金 | ☆乳児健診<br>(R4年8月生)      | 13時10分～13時50分 |

※各事業は、これまでと同様にすこやかセンターで実施します。



澤井 菜々花 さん

### ブレイキンで活躍!

#### ーブレイキンを始めたきっかけは。

澤井さん 小3の頃に友人に誘われてダンススタジオに通い始めました。最初はヒップホップダンスを習っていましたが、同スタジオでブレイキンを踊る先輩たちのカッコいい姿に憧れ、小5の頃からブレイキンを習い始めました。

#### ーブレイキンの魅力は。

澤井さん ブレイキンの試合は、当日発表される楽曲に合わせて、自分の技のレパートリーから構成を考えて即興で踊ります。そのため、個性を活かした自分らしい技を出せるのがブレイキンの魅力だと思います。

#### ー普段の練習は。

澤井さん 岡山市のダンススタジオに週6日通い、スタジオが休みの日には自宅で、平日は3~4時間、休日は7~8時間のペースで練習しています。

最近はダンススタジオで、世界大会で審査員を務める講師を招き、基礎から指導していただいたり、自分だけのオリジナルムーブを考えて練習したりしています。

また、同スタジオには世界で活躍する選手も在籍しているので、世界レベルの技を間近で体験し刺激を受けています。

玉野でスポーツや文化などの分野で活躍する人のインタビュー記事を連載しています。

第12回は、ブレイキンで活躍する庄内在住の澤井菜々花さん(ダンススタジオバーテックス所属・玉野高校1年)にインタビューしました。

ブレイキンは、日本ではブレイクダンスとも言われるダンススポーツの一種で、2024年パリオリンピックの新種目に採用されるなど注目の競技です。

2月には全国大会へ出場するなど、玉野から全国へはばたく澤井さんの活躍をみんなで応援しましょう! 〇秘書広報課 ☎32-5533



#### ー得意技は。

澤井さん 自分の強みである、柔軟性やバランス感覚を活かした技が得意です。中でも、逆立ち状態からえび反りで体勢を維持する「ジャチホコ」や、さらにここから顎を地面に近づける「アゴ落ち」はオリジナルムーブでもあり、得意技です。



▲ジャチホコ



▲オリジナルムーブ「アゴ落ち」

#### ー今後の目標は。

澤井さん 将来はオリンピックに出場するなど、世界で活躍する選手になりたいです。世界大会へ出場するには、国内大会で優秀な成績を残してポイントを獲得し、国内ランキング上位へ入る必要があります。まずは今年度開催される「JDSFブレイキン選手権」の中国四国ブロックで優勝して全国大会の出場権を獲得し、前回果たせなかった全国大会優勝を目指して日々練習しています。

### 今月のプレゼント フルモノヤ 古古・古古 洋皿2枚・スプーンセット (1,000円相当×5人)



地域に貢献するため、懐かしいモノやレトロおもちゃ、器や小物などの販売から、不用品の回収、買取、片付けなど幅広く行っています。気軽にご相談ください。今回は、大きさや深さの違う洋皿2枚とスプーンをセットでプレゼントします。

フルモノヤ 古古・古古  
☎玉2-19-11  
☎33-7805  
🕒11時~18時

※店休日などは公式Instagramをご確認ください

市ホームページ



市公式フェイスブック



市公式ツイッター



### 今月の1枚はこちら!

市内には桜の見られる場所がたくさんありますが、宇野保育園付近では、満開を迎えた桜と、自転車道の桜色の道路との対比が楽しめます。投稿者:ioioiponさん



市公式インスタグラム



市公式ユーチューブチャンネル



▲波川公園の藤棚(波川2丁目地内)

【電子申請】



### ◆広報たまのアンケート

- 1 全体の内容についての満足度は?  
①満足 ②やや満足 ③やや不満 ④不満
- 2 今月号で良かった内容や写真は?
- 3 取り扱って欲しい内容や広報紙に関する感想を教えてください。

### ◆応募方法 〇5月17日(水)※当日必着

電子申請かはがきに、住所・名前・電話番号・性別・年齢とアンケートの回答を記入してご応募ください。(市内在住・1人1回限り) 〒706-8510 秘書広報課 (住所不要)

### 広報たまの5月号プレゼント

※当選者は抽選で決定し、発表は、引換券の発送をもって代えます。

※障害などで応募できない場合は、電話で応募可

〇秘書広報課 ☎32-5533