

広報

たまの 1

2024
No.1277



特集 知の宝庫 図書館を活用していますか

主な記事

- ◆新年のあいさつ
- ◆防災「避難訓練レポート」
- ◆玉野競輪FIIナイター
KEIRIN HOTEL10 杯&
スピードチャンネル・スカパー杯
- ◆タマノシェア
「協働のまちづくり事業補助金が
利用しやすくなりました」
- ◆おとなの健康・特定健診
- ◆商工短信Vol.22
「高校生主催のイベント」



© いしいひさいち

ののちゃんが知の宝庫、図書館にやってきました。
市立図書館には19万7千冊以上の蔵書があり、年間約6千冊の本が購入や寄贈などで増えています。
市民の約6割が図書カードの登録をされていて、1日平均1,200冊が貸し出されます（令和5年3月時点）。図書館は本を読むだけでなく、様々な使い方ができるので、活用しましょう。（関連記事4、5、10ページ）
市立図書館・中央公民館 令和5年12月12日撮影

たまのの情報
発信中



市ホームページ



市公式
フェイスブック



市公式
X
(ツイッター)



市公式
インスタグラム



市公式
ユーチューブ
チャンネル





新年のあいさつ

来て・見て・住みたいまちづくり

新年あけましておめでとございます。
市民の皆様には、清々しい新春をお迎えのこととお慶び申し上げます。

2023年の振り返り

猛威を振るった新型コロナウイルスに5月に5類に移行され、市内でも「たまの・港フェスティバル」や「玉野まつり」をはじめ、様々なイベントが再開されたほか、国内外からの観光客が増加傾向にあるなど、賑わいを取り戻しつつあります。

観光面では、お笑い芸人の尼神インター 渚さんを本市初の観光大使として任命し、本市の魅力を広く発信していただいています。

また、大型クルーズ客船の歓迎式や県内で開催された北前船寄港地フォーラムに参加するなど、様々な場面で本市の観光PRに努めました。

一方で、ウクライナ情勢などによるエネルギー・食料品価格などの物価高騰に加え、多くの業種において人手不足に苦慮するなど、市民生活や地域経済を取り巻く環境は引き続き厳しい状況

です。

こうした中、本市では、水道基本料金の減免や、消費喚起のためのポイント還元キャンペーンの実施などにより市民の家計支援を行うとともに、事業者に対しては、燃料・電力価格高騰対策支援金を給付しました。さらに、県下15市で初の試みとなる「副業人材活用推進事業」により、大都市に偏在する専門人材の知見や経験を活用した支援を行っています。

子育て関連施策

子育て支援の充実を図るため、一昨年から健康福祉部福祉政策課内にこども家庭支援室を設置するとともに、昨年4月からは母子保健担当の保健師を本庁舎に配置し、妊娠・出産や子育てに関する手続き、相談にワンストップで対応できるようにしました。

また、昨年10月からは、こども医療費助成制度の対象

を18歳まで拡大し、さらなる子どもの健康保持と子育て家庭の経済的負担の軽減を図っています。

今後も「希望をもって安心して子育てできるまち」を目指し、子育て支援の充実を進めてまいります。

公共施設の再編整備

新病院整備については、昨年2月に建設が始まり、これまで順調に工事が進んでいます。新病院の名称も「たまの病院」に決まり、令和7年1月の開院に向けて、市民に頼りにされる病院となるよう、市と玉野医療センターが一丸となって取り組んでまいります。

市役所本庁舎については、昨年、設計・施工業者が決まり、基本設計を行っているところであり、本年は、実施設計と建設に着手し、令和7年度末までの完成を目指してまいります。

また、小中学校の適正規模・適正配置や、芸術・文化

の拠点づくりなど、公共施設のあり方についても、引き続き検討を進めてまいります。

結びに

本年も玉野市総合計画に掲げた「誰もが行ってみたい、住み続けたいまち」の実現を目指し、市民の皆様と対話を重ねながら課題解決に向けて取り組んでまいります。

ますので、引き続き市政へのご理解とご協力をお願いいたします。
本年が皆様にとりまして素晴らしい年となりますよう心からお祈り申し上げます。新年のご挨拶といたします。

玉野市長

柴田義朗



記号説明

日時

場所

料金

定員

申込み

問合せ

HPホームページ

防災玉野市

避難訓練レポート

☎ 危機管理課 ☎ 32-5560

防災広報ダイヤル(音声案内) ☎ 33-6610

防災広報ダイヤルは、防災行政無線の放送内容を電話で聞くことができます。

全市一斉防災訓練レポート(川田自治会自主防災会)

11月19日(日)に、全市一斉防災訓練を行い、市内31団体が参加しました(11月12日に実施の団体を含む)。今回は、避難訓練を初めて行った川田自治会自主防災会の様子をお伝えします。迫間の川田地区では、今回の避難訓練に103人、黄色いハンカチ作戦には154世帯の参加がありました。

訓練の様子

防災行政無線の放送を合図に、各班長は電話やメール、LINEで緊急連絡網を回しました。

参加者は黄色いハンカチを玄関先やポストなどに掲げ、避難場所である荘内中学校に向かいます(右欄参照)。

班ごとの点呼、集計が終わると、参加者は、市から提供された非常食のアルファ米を受け取り、校舎内にある備蓄庫を点検・見学しました。

訓練後は、各班長や役員が集まり、参加者数や今回の訓練で気づいたことなどを報告し、改善点を協議、共有しました。



▲荘内中学校へ避難



▲非常食アルファ米



▲▼備蓄庫点検・見学



▲役員会



黄色いハンカチ作戦

「わが家は無事です」を伝えるメッセージとして、黄色いハンカチを玄関先などに掲げる取組で、安否確認の時間が短縮できることから、全国で導入が進んでいます。

川田地区では、実施方法を回覧板で周知し、ハンカチが飛ばないように玄関のドアに結んだり、門扉やポストに洗濯ばさみではさんだりするなどのポイントを事前に伝えました。その結果、100%近くの家庭で実施される班もあり、近所で声をかけあう役割の大きさを実感できました。



▲黄色いハンカチは目立つのですぐに見つけられる

今までは、地区で防災イベントなどを行っていましたが、今回初めて避難訓練をしました。川田地区は豪雨などの水害で浸水してしまいます。「自分の命は自分で守る」ために、今回は避難場所に集まることを目的にしました。大勢の参加があり、効果があったと思います。また、黄色いハンカチ作戦も行い、皆さんがうまく掲げてくれて目立って良かったです。



川田地区防災会会長 小林秀夫さん

防災講演会 荒ぶる自然災害に向い合う これからの地域のあり方

あなたの地域は、災害への備えができていますか。災害への備えをもう一度考えてみませんか。

☎ 1月27日(土) 13時半~15時(開場12時半)

☎ 産業振興ビル

☎ 無料(駐車券持参で無料処理をします)

☎ 先着100人

☎ ウェブサイト、FAXまたははがきで申込み

※講演会名称、氏名、住所、連絡先を記入してください。



平成17年から岩手県釜石市で取り組んだ津波防災教育は、東日本大震災時に児童・生徒が全員無事に避難した「釜石の奇跡」として実を結んだ。

東京大学大学院情報学環 特任教授
群馬大学 名誉教授
片田 敏孝 氏



☎ 岡山県備前県民局地域づくり推進課

☎ 086-233-9803 (FAX) 086-233-9888

〒700-8604 岡山市北区弓之町6-1

知の宝庫 図書館を活用していただけますか



© いいひさいち

市立図書館・中央公民館

場 ショッピングモールメルカ2階

休館日 毎週月曜日(祝日の場合は開館し、直後の平日に休館)、年末年始(12月29日～翌年1月3日)、特別整理期間(3月中旬の4日間)

時 9時～21時

問 図書館 ☎ 31-3712 中央公民館 ☎ 31-3711



図書館・中央公民館

本を読んでいますか

なぜ今、紙の本なのか

紙の本を読むメリット、インターネットで電子書籍を読むメリットは、それぞれありますが紙の本を読むメリットは次のことが上げられます。

- 多くの人の目を通して出版されるため、情報の信頼性が高い。
- 図鑑や雑誌、技術書など、図や写真が多く、本の大きさで見ることができて見やすい。
- 流し見できたり、ページをめくる中で思わぬところが目に留まったりして新たな知識や情報と出会える。
- ページをめくるうちに、本の左右の厚さが変わっていくことで今読んでいる部分が序盤なのか終盤なのか直感的に感じ取れる。
- 一冊読み終わったときの達成感がある。
- 家族や友だちと貸し借りできる。
- スマホなどの電子端末のバックライトがないため、目が疲れにくい。

求めている情報以上に出会える

例えば、1月初旬に自分の趣味の本を借りて図書館に行ったとします。一般のコーナーでは芥川賞・直木賞や若い人に贈る本の展示、児童コーナーでは冬の本や干支の本の展示、企画コーナーではお正月やバレンタインの本が展示されています。本来の目的以外の情報が目に入ってきて、季節や今話題になっている情報を知ることができます。また、趣味の本がある棚の周辺を

見ると、つい気になる本があり、手に取るかもしれません。

このように、図書館には、自分が求めているもの以上の情報にあふれているので、自分の知らない情報や分野に出会えたり、他人が関心を寄せていることが目に入ったりします。

本を読む習慣をつけるには

読む本を決めましょう。
本を読むのが苦手な人が投げ出してしまふ人は、たくさん本を開いてみて自分に合う本を探してみてください。何冊もめくるうちに、「これなら読める」という本がでてくるかもしれません。

本の内容を覚えようとして、力が入って身構えてしまふ人は、気楽に読んでみてください。必要なのは記憶に残っています。内容が後から気になったら読み返せば良いのです。

時間と場所を決めて読みましょう。読書にはリラックス効果があるとされているので、枕元に本を置いておき、寝る前に30分程度の読書をするのもおすすめです。

図書館の本は無料で借りられるので、本選びに失敗して読まなくても、何度でも挑戦できます。また、返却期限があるので、期限までに読み終えるように早めに読み始めるきっかけになります。

新年の抱負のひとこと

「月に1冊読む」など、今年の目標を設定して、知識を増やしたり、今までにない分野に触れたりして、読書を楽しみましょう。

記号説明

時間

場所

問合せ

HP
ホームページ

中央公民館

より豊かな人生をおくるため、講座を受講しませんか。

1年間通して開催される定期講座は2月中旬から受付を開始します。詳しくは、広報たまの3月号をご覧ください。

また、随時特別講座も開催しています。詳しくは、図書館・中央公民館HPをご覧ください。

たまのミュージアム



市出身の著名人やその作品、本市の歴史や良いところなどを展示紹介する情報発信拠点。市出身の著名人の関連グッズなどを販売しています。



利用者の声

週に1回利用し、7歳の長男が寝る前に、毎日違う本を1冊読み聞かせています。児童コーナーの企画や新刊からよく借ります。



国家試験の勉強のために開館日は毎日来ています。静かな環境で家よりも勉強しやすく、周りの人も勉強しているので励みになります。

図書館トピックス



銀行の通帳のように、現在借りている本や、これから借りたい本などを印字できる「読書おもいで帳」を総合案内で配布しています。イラストは、いしいひさいち先生描き下ろしです。図書館カードがあれば、その場で作れます。



ビジネス書の要約をスマホで読み放題・聞き放題できるサービスがあります。
※アプリ「flier(フライヤー)」のダウンロードが必要です。
○働く人におすすめの「今読むべき本」が選定
○ながら読書できる音声機能付き
○1冊が10分4,000文字に

場 館内(図書館・中央公民館のWi-Fiへの接続が必要)

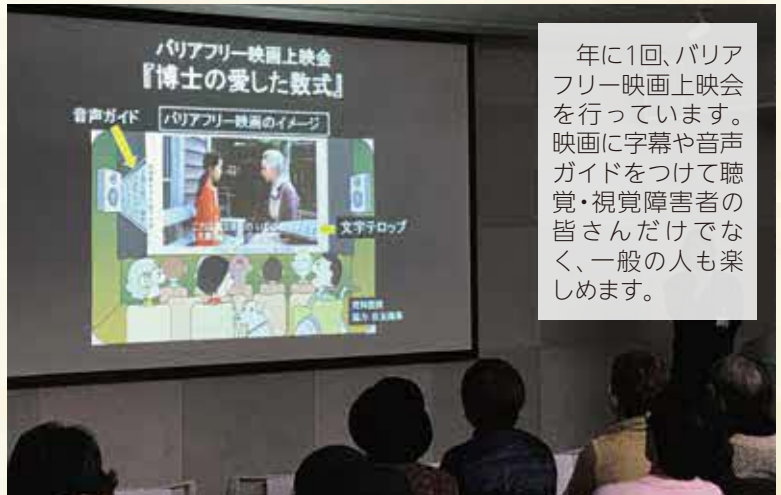

年に1回、バリアフリー映画上映会を行っています。映画に字幕や音声ガイドをつけて聴覚・視覚障害者の皆さんだけでなく、一般の人も楽しめます。

気になる疑問

図書館カードを作るには？

市民、直島町民、市内に通勤(学)している人、岡山連携中核都市圏・連携市町の人は誰でも0歳から即日発行でカードが作れます。

持住所や氏名の確認ができるもの(免許証や保険証など)

※通勤(学)の人は、通勤(学)先の分かるもの(社員証、生徒手帳なども併せて必要です)。

①何冊借りられる？②いつまで借りられる？(市民の場合)

○図書：①制限なし ②2週間
○雑誌：①制限なし ②1週間

※雑誌の最新号は貸出不可
○視聴覚資料：①2点まで ②1週間

借りたい本が図書館にないときは？
リンクエストカードを図書館総合案内へ提出してください。購入したり、他の図書館から借りてできるだけ要望に応えます。

貸出中の場合は、予約カードを図書館総合案内へ提出するか、ホームページ、館内の検索機から予約してください。

図書館まで家から遠いので近くで借りられる？

市内8か所の市民センター(玉市民センター除く)では、毎週火・金曜日(玉原、八浜は火・木)の13時~17時に借りられます。また、毎月3回、移動図書館「めばる号」が市内9か所を巡回しています。詳しくは10ページをご覧ください。

借りた本に書き込みや破れがあったらどうすればいい？

返却時に図書館総合案内などへお知らせください。自分でセロハンテープなどで修理すると、劣化の原因になることがあります。

🎨 芸術 🎵 音楽 🚴 スポーツ・健康づくり 🎪 祭り 🕒 体験 🗣️ 講演

◆ イベント・講座 ◆

🕒 ～玉野を自転車で巡ろう!!～ TAMANO Cycling & Food

玉野競輪場、宇野港、渋川海岸の3拠点でマルシェなど様々なイベントを開催します。会場ごとに異なるイベントが開催され、豪華ゲストも来場予定!!玉野の海岸線を自転車で周遊しましょう。

日 1月20日(土) 10時～15時
場 玉野競輪場、宇野港、渋川海岸
料 入場無料(飲食は有料)
問 (一社) デスティネーションせとうち ☒ info@dstseto.org

各拠点を自転車で巡るツアーも開催!!
 ※要予約。詳しくは、[HP](#)をご覧ください。

詳しくはこちら/ 

デスティネーション
せとうち 



令和6年 玉野市二十歳の式

1月7日(日) 12時～13時(受付11時～)

○記念式典 12時～12時15分
 ○はたちの集い 12時15分～13時
 ダイヤモンド瀬戸内マリンホテル

市HP



20歳を迎える人の新しい門出を祝福する「二十歳の式」を開催します。
対 平成15年4月2日～平成16年4月1日に出生した市民(市外在住者含む)
 ※対象者には案内状を送付しています。
 ☎ 32-5577 社会教育課



🕒 しいたけ狩り体験

1月8日(月・祝)～3月31日(日) 10時～
 マルハチ椎茸ハウス(八浜町大崎492-1)
 収穫体験 1袋2,500円、バーベキュー1人3,000円
 電話またはメールで申込み
締 希望日の1週間前

市HP



肉厚で弾力のある自然栽培の原木シイタケを収穫体験できます。また、獲りたてのしいたけを肉や野菜と一緒にバーベキューで食べられます。詳しくは、道の駅みやま公園HPをご覧ください。
 ☎ 32-0115 道の駅みやま公園
 ☒ miyama@m-y.jp



🕒 中央公民館漢字書道特別講座
 「写経をしてみませんか」

1月16日(火)、25日(木)、2月6日(火) 10時～11時半
 中央公民館 1,000円 先着20人
 電話または窓口で申込み
締 1月12日(金)

文字を書いている間は精神が集中しているため、邪念が払われ、心が安定すると言われています。気持ちを落ち着かせて、筆で文字を書いてみましょう。
対 市内在住・在勤(学)の18歳以上の人
持 硯、墨、小筆、文鎮、下敷き(フェルト)、新聞紙、水入れ
 ☎ 31-3711 中央公民館

🗣️ 在宅ワークスキルアップセミナー

1月16日(火)～2月20日(火)までの毎週火曜日
 10時～12時
 産業振興ビル 無料 各回先着50人
 (オンライン参加は制限なし)
 申込フォームから申込み
締 各回の前日まで

申込フォーム



子育てや介護などでフルタイム勤務が難しい人や、在宅ワークに興味のある人が、オンラインで仕事をするために必要なスキルや仕事受注の方法などを、テレワーカーから実践形式で学びます。※オンラインでも参加できます。
持 パソコン(貸出可)
 ※パソコンの貸出を希望する場合は、申込みフォームから申し込みしてください。
 ☎ 33-5005 商工観光課

🎾 第41回玉野市インドアソフトテニス大会

1月21日(日) 9時～
 レクセンター 1組3,000円
 はがきに種目、ペアの氏名(フルネーム)、所属先、申込者の連絡先(住所、氏名、電話番号)を記入して郵送
締 1月11日(木) ※必着

テニスを通じて交流しませんか。
種目 一般男子、一般女子
 ※一般女子には、70歳以上の男性を含む
対 市内在住(在勤・在学)の人、市の既存クラブに所属する人
 ☎ 32-0556 玉野市スポーツ協会(権)
 〒706-0011 宇野5-23-5

室内のため、マスク着用をお願いします。

🕒 今月の月釜

1月21日(日) 10時～14時(受付9時半～)
 中央公民館 1,000円

お茶席が初めての人も気軽にお越しください。
 ※毎月流派が異なります。詳しくは、お問い合わせください。
 ☎ 31-3711 中央公民館

🗣️ 第5回玉野市人権教育課題別研修講座

1月30日(火) 14時～16時
 中央公民館 無料 先着50人
 電話で申込み
締 1月23日(火) 17時

市HP



岡山立志教育支援プロジェクト理事長の角田みどり氏を講師に迎え、男女共同参画社会やジェンダー平等の実現に必要なことを分かりやすく学びます。学校関係者や行政関係者のほか、誰でも参加できます。
 ☎ 83-9200 青少年育成センター

広告

記号説明
 日 日時
 場 場所
 対 対象
 料 料金
 持 持ち物
 締 締切
 問 問合せ
 HP ホームページ
 ✉ メール

記号説明

日時

時間

場所

対象

料金

定員

締切

問合せ

HP

ホームページ

◆ イベント・講座 ◆

🎨 芸術 🎵 音楽 🚴 スポーツ・健康づくり 🎪 祭り 🎭 体験 🗣️ 講演

🗣️ 健康づくり講演会

1月31日(水) 13時半～15時(受付13時15分～)
中央公民館 無料 70人
電話で申込み
📅 1月18日(木)

「胃がんと向き合い方から見てくるがん検診の意義」をテーマに、岡山済生会総合病院の医師が、胃がんの基礎知識や予防方法、早期発見のための検診の重要性について講演します。
📍 31-3310 玉野市愛育委員協議会事務局(すこやかセンター内)

🗣️ 中央公民館歴史講座「備前軍記を読む～江戸時代に書かれた岡山の戦国時代～」

2月3日(土) 10時～12時
中央公民館 無料 先着50人
電話または所定の申込用紙で申込み
※申込用紙は中央公民館や各市民センターで入手可
📅 1月31日(水) 17時

令和4年にリニューアル出版された「現代語訳備前軍記」をもとにした、備前地域の戦国時代についての講座です。監修を務めた岡山県立博物館副館長の内池英樹氏による歴史講座です。
👤 市内在住・在勤(学)の18歳以上の人
📍 31-3711 中央公民館



🗣️ 生活支援訪問員養成講座

2月8日、15日、22日(木) 10時～15時
社会福祉協議会館 無料 定員25人
電話または所定の申込書で申込み
※申込書は、社会福祉協議会または長寿介護課で入手可
📅 1月26日(金)

この講座は、日常生活に必要な家事を援助するための知識やスキルなどの習得を目的としています。受講後は、生活支援訪問員として活動できます。
📍 31-7723 社会福祉協議会

🚴 第38回深山ファミリー健康マラソン大会

2月18日(日) 10時～(受付9時～9時半)
深山公園 高校生以上2,200円、中学生以下1,100円
参加料を添えてレクレンセンター窓口で申込み
📅 1月21日(日)

3kmを走るファミリーコース(誰でも参加可)と、8kmを走る深山コースの2種目があります。マラソンに挑戦してみませんか。
👤 深山コース:中学生以上、60分以内に完走できる人
📍 32-3709 玉野スポーツネットワークJV(レクレンセンター)

玉野競輪 FII ナイター



KEIRIN HOTEL10 杯&スピードチャンネル・スカパー杯

1月19日(金)～21日(日)

レースの本場開催に合わせて、KEIRIN HOTEL10やレストランFORQと連携した様々なイベントを開催します。

けん玉大会



けん玉名人の青木勇氏がゲスト出演!
優勝者には、KEIRIN HOTEL10オリジナルグッズをプレゼント!
📅 21日(日) 19時～
📍 レストランFORQ
📄 1人1品以上の注文が必要(550円～)

キッズワークショップ



発泡スチロールアート作家の高嶋幸市氏を招き、発泡スチロールでガッツ玉ちゃんと三輪車を作るワークショップを開催!
📅 21日(日) 15時～
📍 KEIRIN HOTEL10 ギャラリー
👤 先着10人 📄 無料

毎日開催!!
フード&音楽イベント
『競輪と音楽、瀬戸内と発酵』

発酵食文化の豊かな岡山の素材を生かした、旨みと風味豊かな期間限定メニューが登場。DJやバンド演奏と共に楽しみください。

📄 11時半～22時
📍 レストランFORQ 📄 入場無料



KEIRIN HOTEL10 HP



KEIRIN HOTEL10 Instagram

🗣️ 競輪事業課

📞 31-5281

広告

◆◆ 募集 ◆◆

◎たまノシェア
制度が利用しやすくなりました！
令和6年度協働のまちづくり事業補助金の申請団体募集

住民と行政の協働による地域の活性化と特色ある地域づくりを目指し、市内の自治会やボランティア団体などが行う社会貢献活動を支援します。

制度を見直し
 利用しやすく！

回数制限により申請できなかった団体も、今回から再度申請できるようになりました！

期 1月4日(木)～2月9日(金)
対 ○市内に所在地を有する団体
 ○市内に住所がある5人以上で構成する団体 など
補助率・補助限度額 90%以内(上限30万円)
 ※公共用地保全事業は上限8万円
申 申請書に必要事項を記入して申込み
 ※詳しくは、市HPをご覧ください。
申 問 協働推進課 ☎ 32-5567

詳しくはこちら

 市HP

手話をおぼえよう 69
 問 福祉政策課 ☎ 32-5556

広げよう手話の輪

今年の干支は **た**
 「辰」です。
 「辰」は十二支の中で唯一の空想上の生き物で、特徴的なひげの様子を表します。

 教育長

「辰」は、つまんだ両手2指を口の両脇から弧を描いて左右斜め前へ出す。

パブリックコメント募集 一意見をお聞かせください

玉野市地球温暖化対策実行計画 (区域施策編) (案)

市域の自然的社会的条件に応じた温室効果ガスの排出量削減などを推進するための計画を策定します。

期 1月4日(木)～22日(月) ※当日必着
提出先 問 環境保全課 ☎ 32-5520 (FAX) 32-5513
 ✉ kankyoutamano@city.tamano.lg.jp

玉野市一般廃棄物処理基本計画(案)

ごみの減量や分別、資源化促進を行い循環型社会形成を推進するための計画を策定します。

期 1月4日(木)～22日(月) ※当日必着
提出先 問 環境保全課 ☎ 32-5520 (FAX) 32-5513
 ✉ kankyoutamano@city.tamano.lg.jp

玉野市国民健康保険第3期データヘルス計画・第4期特定健康診査等実施計画(案)

国保データを活用し、本市国民健康保険の被保険者の健康保持増進と医療費の適正化を図るための計画を策定します。

期 1月22日(月) ※当日必着
提出先 問 保険年金課 ☎ 32-5528 (FAX) 32-5563
 ✉ hokennenkin@city.tamano.lg.jp

第9期玉野市老人保健福祉計画・介護保険事業計画(案)

高齢者福祉の増進を図るため、基本目標や計画期間中の取組、基盤整備などの方向性を定める計画を策定します。

期 1月22日(月) ※当日必着
提出先 問 長寿介護課 ☎ 32-5537 (FAX) 32-5526
 ✉ choju@city.tamano.lg.jp

共通

閲覧場所 市HP、市役所2階情報公開室、行政情報コーナー(各市民センター、すこやかセンター、ミネルバ、図書館)

提出方法 意見書に住所、氏名、電話番号を記入して郵送、持参、FAXまたはメール ※様式は任意 ※郵便の場合は、〒706-8510 玉野市宇野1-27-1 に送ってください。

意見の取扱い ○いただいた意見は、市HPで公表しますが、住所、氏名は公表しません。
 ○個別の回答は行いません。
 ○住所、氏名などが記載されていない場合や、電話、口頭での意見は受け付けません。 市HP



広告

記号説明

期間

日時

場所

内容

対象

定員

料金

資格

申込み

締切

問合せ

HP

ホームページ

◆◆ 募集 ◆◆

たまののののののちゃんは
1か月のみの掲載です。

市役所の職場見学会を開催します！

市役所の窓口見学ツアーや若手職員とのフリートークを行い、あなたの疑問に職員がお答えします。玉野市役所の採用試験の受験を考えている人は、実際に足を運んで職場の雰囲気を感じてください。

日 1月22日(月) 13時半～16時半

場 玉野市役所

対 市役所の採用試験の受験を考えている人

定 先着20人

申 市HPから申込み

申 問 人事課 ☎32-5515 市HP



事務補助員(会計年度任用職員)募集

内 窓 口 業務、事務補助など

募集人数 10人程度

採用時期 4月1日(月)

報酬月額15万9000円

(週35時間勤務の場合)

試験日 2月9日(金)

申 所 定 の 申 込 書 を 持 参 申 込 書 は 郵 送

※ 申 込 書 は、市HPまたは人事課で入手可

縮 1月31日(水)

※ 必 須 資 格 な ど は、市HPを

ご 覧 く だ さ い。

申 問 人事課

☎32-5515

〒706-8510

宇野1-27-1



市HP

講師、養護助教諭、臨時学校事務職員募集

市内の小・中・高校で働きませんか。

勤務形態 常勤または非常勤

資 小・中・高校、養護教諭い

ずれかの免許状を保有

※ 臨 時 学 校 事 務 職 員 は 不 問

申 履 歴 書 と 免 許 状 の 写 し

を 持 参 申 込 書 は 郵 送

申 問 学校教育課

☎32-5575

〒706-8510

宇野1-27-1

保育士(会計年度任用職員)募集

市立保育園・認定こども園で働きませんか。

募集人数 若干名

勤務形態 週35時間(1日7

時間45分×週4日勤務+1

日4時間×週1日勤務)

報酬月額19万8000円

(担任の場合)

申 履 歴 書 と 保 育 士 証 の 写 し

を 持 参

申 問 就学前教育課

☎32-5573

子育てファミサポ入会説明会

日 1月11日、25日(木)

9時半～16時

※ 事 業 説 明 ・ 手 続 き に 約 1

時 間 必 要 な た め、要 予 約

料 無 料

場 申 問 子育てファミリー・

サポートセンター(児童館

内) ☎32-3778

2024市民コンサート第九合唱団員募集

ベートーヴェンの交響曲「第九」をオーケストラと一緒に合唱しませんか。

期 1月28日(日)～4月のうち

9回程度

場 庄内市民センターなど

対 市 内 在 住 ・ 在 勤 (学 生 の 中

学 生 以 上 の 人

料 定 1000人程度

3千円(中高生無料)

申 所 定 の 申 込 書 を 郵 送

※ 申 込 書 は 各 市 民 セ ン タ ー

や 市HPで入手可

※ 詳 しく は、市HPを ご 覧 く

だ さ い。

縮 1月14日(日) ※ 必 須

申 問 は じ め て の 「 第 九 」 た

ま の 実 行 委 員 会 事 務 局

(三宅)

☎090-860080059

〒706-0002

築港1-11-27



市HP

広告



無料相談

| | 日時 | 場所 | 問合せ |
|---|----------------------------|----------------------------------|--|
| 市民法律相談 (予約制) ※多くの市民に相談の機会を確保するため、同一人物の相談は1年度につき1回まで | 11日(木)、26日(金) 13時～16時 | 市役所1階 市民相談室 | 市民相談室 ☎32-5506 |
| 消費生活相談 | 15日、29日(月) 9時半～12時 | 市役所1階 市民相談室 | 市民課 ☎32-5521 |
| 男女共同参画 の法律相談 (予約制) | 19日(金) 13時半～16時半 | すこやかセンター 第1会議室 | 男女共同参画 推進センター ☎33-7867 |
| 男女の日常相談 | 平日 8時半～16時 | すこやかセンター2階 男女共同参画 相談支援センター | 男女共同参画 推進センター ☎33-7867 |
| まち、ひと、 まなび相談室 | 10日(水) 9時半～12時 | 図書館 第1研修室 | 玉野SDGsみらい づくりセンター 東 ☎090-1356-3655 |
| 心理教育相談 就学相談 学校問題相談 | 平日 8時半～17時15分 | 教育サポート センター | ☎33-5115 |
| 県中央児童相談所 巡回相談(予約制) | 23日(火) 10時～15時 | 教育サポート センター | ☎33-5115 |
| 若年無業者 就労相談 (予約制) | 第4金曜日 (祝日除く) 13時～16時 | 教育サポート センター | おかやまサポステ ☎086-224-3038 |

| | 日時 | 場所 | 問合せ |
|-----------------------------|---|--------------------------|--|
| 弁護士相談 (予約制) | 16日(火) 10時～15時 | 社会福祉 協議会館 | ☎31-5601 |
| 相続・境界等 財産の手續相談 (予約制) | 11日(木) 13時半～15時半 | 社会福祉 協議会館 | ☎31-5601 |
| 介護相談 | 平日 8時半～16時半 | 社会福祉 協議会館 | 社会福祉協議会 ☎31-5601 |
| わがまち 福祉相談会 | 各地区で開催 ※詳しい日程は、お問い合わせ ください。 | | 地域包括支援 センター ☎33-6600 |
| 人権なやみごと相談 行政相談 | 15日(月) 9時～12時 | 東児市民 センター | 総務課☎32-5516 市民課☎32-5521 |
| 精神保健福祉 相談(予約制) | 15日(月) 13時半～15時 | こころの里 | 備前保健所へ ☎086-272-3934 |
| 住宅無料相談会 (予約制) リフォームなど | 2月9日(金) 13時半～ | 水道庁舎 1階会議室 | 1月31日(水)までに 都市計画課へ ☎32-5538 |
| 年金相談 (予約制) | 2月 6日(火) 水道庁舎1階大会議室 20日(火) 和田市民センター 27日(火) 市役所3階大会議室 10時～12時、13時～16時 | | 予約受付 1月4日(木)から 岡山西 年金事務所へ ☎086-214-2163 ※岡山西年金事務所が岡山県社会保険労務士会に運営を委託しています。 |
| 身体障害者 相談 | 毎週月曜日 (祝日除く) 10時～15時 | すこやかセンター 障害者連絡 交流室 | 身体障害者 福祉連合会 ☎32-3840 |
| 知的障害者 相談 | 第4金曜日 (祝日除く) 13時～16時 | 図書館 | 福祉政策課 ☎32-5556 |



※図書館・中央公民館は、指定管理者(株)図書館流通センターが運営しています。

休館日/毎週月曜日

※祝休日と重なるときは開館し、直後の祝休日以外の日が休館日になります。

問 図書館 ☎31-3712

中公 ☎31-3711

※返却期間内の本などは返却ポストへ。DVD、相互貸借の本は開館中に総合カウンターへ。



図書館 中公 HP

記号説明

問 図書館
問合せ

HP 中央公民館
ホームページ

期 期間

日 日時

場 場所

料 料金

1月の公民館の催しもの 中公 ☎31-3711

ギャラリー

12月23日(土)～1月10日(水) 玉野市小学校教育研究会玉野支会 図画工作部会 玉野市児童生徒図画展

1月23日(火)～2月 4日(日) 福祉政策課・岡山県中央児童相談所 岡山県里親制度パネル展

9時～21時 ※最終日は16時まで
9時～21時

図書館のお知らせ 図書館 ☎31-3712



本の福袋

図書館スタッフおすすめの本を借りてみよう!
(なくなり次第終了)

期 1月4日(木)～ 場 一般書コーナー前

◆おもちゃの病院◆

壊れたおもちゃと部品、説明書、新しい電池(必要な人のみ)を持ってきてね♪ ※コンピュータゲーム機は取り扱い不可

日 1月27日(土) 10時～14時

場 料理実習室 料 原則無料



おはなし会 定例イベント

場 おはなしのへや

出演 絵本だいすきたまの

玉野手話サークル

◆おはなしどんどんランド

日 1月13日(土) 10時半～11時

◆おはなしのひろば

日 1月27日(土) 10時半～11時15分

移動図書館『めばる号』巡回日

※天候などにより運休する場合があります。

| | | |
|------------------|--|---|
| 1月4日 (第1木曜日) | 10:00～10:30 10:50～11:30 14:00～14:30 | 大崎公民館 横田公民館 日比幼稚園前 |
| 1月10日 (第2水曜日) | 10:00～10:30 10:50～11:30 14:00～14:30 | 玉原公園(交番となり) 荘内南幼稚園前 向日比1丁目 コミュニティハウス |
| 1月19日 (第3金曜日) | 10:00～10:30 11:00～11:30 11:50～12:30 14:30～15:00 | さくらのさく郷 ケアハウス コスモス 番田公民館 東紅陽台2丁目集会所 |

1月の 特集展示

【一般】若い人に贈る本、芥川賞・直木賞
【企画】お正月、バレンタイン
【児童】冬の本、干支の本



1月

窓口
延長

10日、17日、24日、31日(水)
17時15分～19時

日曜
開庁

1月7日、2月4日
8時半～17時15分

休日当番医

(診療時間)

- ①内科 9時～17時
 - ②外科 9時～17時
 - ③歯科 9時～12時
- 都合により、当番医が変更になる場合があります。
必ず受診前に電話してください。

※小児救急医療
電話相談
#8000、または
086-801-0018

休日
18時～翌朝8時
平日
19時～翌朝8時

水道修繕当番表

カレンダーの月曜日をご覧ください。

- 期 月曜日朝8時～翌週月曜日朝8時
- 東児・山田地区は(有)コーサン商会(☎66-5219)へ
- 修繕工事は任意の指定工事店に依頼することもできます。
- ☎水道課 ☎33-9666

玉野けいりん 厩 競輪事業課 ☎31-5281

※詳しくは、玉野けいりん厩を確認してください。



玉野けいりん厩

証明書交付出張窓口

各市民センターで週2回証明書を交付します。

- ①10時半～12時半
- ②14時～16時
- ③10時半～16時 ※祝日除く



市厩

| 日 | 月 | 火 | 水 | 木 | 金 | 土 |
|--|--|--|--|---|--------------------------------------|------------------------|
| 証明書交付出張窓口 ①玉原・和田 ②玉・日比 | ①山田 ③荘内 ②東児 | ①田井・玉原 ②玉・八浜 | ①和田 ③荘内 ②日比 | ①田井・山田 ②八浜・東児 | — | — |
| ※休日当番医を受診する前に必ず電話してください。 ①内科 ②外科 ③歯科 ☎ごみ | シータク コールセンター ☎31-1411 (予約受付時間 8時半～17時) ※日・祝日は 受付不可 | 人口の動き 令和5年11月30日現在 ※()内は前月比 ※住民基本台帳に記載されている数値 (11月1日～30日の内訳) ●世帯数 26,991 (- 5) ●出生 18人 ●人口 55,017 (- 67) ●死亡 77人 ●男 26,810 (- 23) ●転入 121人 ●女 28,207 (- 44) ●転出 123人 ●その他 - 6人 (職権消除等) | | 納期のお知らせ 納期限 1月10日 ・水道料金(5期) ・下水道使用料(5期) 納期限 1月31日 ・市県民税(4期) ・国民健康保険料(7期) ・介護保険料(7期) | | |
| | ①原田内科クリニック1 (宇野) ☎31-1717 ②山田クリニック (和田) ☎81-7197 ③いのうえ歯科医院 (八浜町八浜) ☎51-3360 ④(株)あおい設備 (南七区) ☎51-2728 ⑤岸和田場外(FI)～3日 ⑥大垣場外(FI)～2日 | ①井上内科医院2 (玉) ☎21-2074 ②たまメディカルリハ ビリテーションクリニック (和田) ☎31-6803 ③井上歯科医院 (迫間) ☎71-4818 ④豊工業(株) (宇野) ☎31-7330 | ①玉野三井病院3 (玉) ☎31-4187 ②玉野市民病院 (宇野) ☎31-2101 ③垣内歯科医院 (宇野) ☎21-3414 ④ムラカミ工業 (西田井地) ☎41-1537 ⑤高知場外 (FI)～5日 | ④(有)こくど設備 (迫間) ☎71-3665 ～8日 ⑥平塚場外 (FI) | ⑤大宮記念場外 (GIII)～8日 | ⑥伊東温泉ナイター 場外(FI)～7日 |
| ①井上クリニック (宇野) ☎32-0831 ②玉野三井病院 (玉) ☎31-4187 ③木下歯科医院 (田井) ☎31-5545 | ①竹原内科医院8 (迫間) ☎71-0101 ②三宅内科外科医院 (榎ヶ原) ☎71-2277 ③桜井歯科医院 (和田) ☎81-8314 ④(有)上久保設備 (榎ヶ原) ☎73-9393～15日 ⑤松山ナイター場外 (FI)～10日 ⑥東清掃センター☎21-3383 | ①認知症カフェ 瀬戸の海 (認知症サポーター 養成講座)すこやか センター大会議室 10時～15時 ②岸和田場外 (FI) | ⑩小田原場外 (FI) | ⑪和歌山記念場外 (GIII)～14日 ⑫四日市ナイター 場外(FI)～13日 | ⑬玉野ナイター (FII)～21日 関連記事 7ページ | ⑭伊東温泉ナイター 場外(FI)～7日 |
| ①玉野中央病院14 (築港) ☎31-1011 ②中谷外科病院 (田井) ☎31-2323 ③白髪歯科医院 (築港) ☎32-2880 ④高松場外 (FI)～16日 | ①(有)ヒノデ建設 (迫間) ☎71-6008 ～22日 ②小倉ナイター場外 (FI) | ①いわき平ナイター 場外(FI)～18日 | ①立川場外 (FI) | ①川崎記念場外 (GIII)～21日 | ①玉野ナイター (FII)～21日 関連記事 7ページ | ①久留米ナイター 場外(FI)～28日 |
| ①しみなクリニック (用吉) ☎71-4800 ②玉野市民病院 (宇野) ☎31-2101 ③そのだ歯科医院 (和田) ☎81-6771 | ①K.サービス (築港) ☎31-0899 ～29日 オレンジカフェまんとこ (認知症予防の運動、趣味に ついて)社会福祉協議会館 11時～15時※要予約 (由良病院☎81-4590) ②宇都宮場外(FI)～24日 ③小倉ナイター場外 (FI)～23日 | ①松戸ナイター場外 (FI)～25日 | ①いわき平記念場外 (GIII)～28日 | ①久留米ナイター 場外(FI)～28日 | ①久留米ナイター 場外(FI)～28日 | ①久留米ナイター 場外(FI)～28日 |
| ①岡山赤十字玉野病院 (築港) ☎31-5117 ②大西病院 (田井) ☎33-9333 ③竹北歯科・矯正歯科ク リニック(田井) ☎31-0310 ④東清掃センター (粗大ごみの持込受付のみ) (解体ごみ、伐採ごみは不可) ☎21-3383 | ①(有)エンセイ建設 (玉) ☎21-3936 ～2月5日 ②万博協賛平塚場外 (FI)～31日 ③名古屋ナイター場外 (FI)～30日 | ①小倉ナイター場外 (FI) | ①小倉ナイター場外 (FI) | ①小倉ナイター場外 (FI) | ①小倉ナイター場外 (FI) | ①小倉ナイター場外 (FI) |
| 1月の放送スケジュール 8:00 広報たまのニュース 16:00 市民チャンネル 11:00 市民チャンネル 20:00 広報たまのニュース 13:00 広報たまのニュース 23:00 市民チャンネル ※上記時間帯以外は、地域ニュースを放送します。 ★広報たまのニュース/広報たまの音声版を放送します。 ★市民チャンネル/これまでに放送した市民チャンネルを放送します。 ★地域ニュース/KCTワイドで放送された地域の出来事をまとめて 放送します。 | | | | | | |
| KCT 番組表 デジタル 312チャンネル ☎秘書広報課 ☎32-5533 | | | | | | |

◆◆ お知らせ ◆◆

市民と議会との意見交換会(議会報告会)の開催

市民に開かれた議会を
目指し、議会の常任委員会
で議論した内容を中心に、
意見交換会を開催します。

回 ①2月1日(木)

18時半～20時半

②2月3日(土)

13時半～15時半

場 ①中央公民館

②すこやかセンター

問 議会事務局

☎32・5566

下水道に接続する人のための制度

水洗便所設置奨励金

供用開始後1年以内に
下水道へ接続するための
改造工事が完了した人に
奨励金を交付します。

奨励金 1棟につき1万円

※私道申請による取付ま
す設置者は対象外

改造資金融資あっ旋制度

供用開始後3年以内に
下水道の接続工事を完了
する人にトイレ改造費用
にかかる融資の利子の一部
を補助します。

※私道申請による取付ま
す設置者は、供用開始後1
年以内に下水道に接続す
ること。

共通

※新築や法人などは対象
外

問 下水道課

☎32・2777

税務課からのお知らせ

固定資産税の届出

固定資産税は、毎年1月
1日現在の土地や家屋、償
却資産の所有者に課税さ
れます。

所有者の変更や所有者
の住所変更、家の解体な
ど、土地や家屋などに変更
があったときは、それぞれ
届出が必要です。

登記事項の変更は法務
局、その他の変更は市役所
で手続きができます。

また、住宅用地は、税負
担が軽減されるので、次の
場合は届出が必要です。

○住宅を新築したとき

○事務所や店舗、倉庫など
を住宅に変更したとき

償却資産の申告

償却資産には、事業に用
いる構築物や機械・装置、
船舶、備品などが該当し、申
告をもとに課税されます。

※太陽光発電設備は、10KW
以上の発電設備などを設
置した場合に、償却資産の
申告が必要です。詳しく
は、お問い合わせください。

縮 1月31日(水)

共通

問 税務課 ☎32・5510

岡山労働局からの
お知らせ

職場ハラスメントの撲滅

職場におけるパワーハ
ラスメントやセクシュアル
ハラスメント、妊娠・出産・
育児休業などに関するハラ
スメント対策は事業主の
義務です。

すべての事業主が就業
規則や社内体制の整備、労
働者への周知などに取り
組む必要があります。ハラ
スメントに対して迅速かつ適
切な対応を行う必要があ
ります。

また、事業主自身が理解
と関心を深め、自社の労働
者へ研修を行うなど、ハラ
スメントのない職場づくり
に取り組みしましょう。

年次有給休暇の取得促進

年次有給休暇の取得促
進は、働く人の心身の健康
保持や増進に加えて、企業
の生産性向上やイメージ
の向上につながります。

また、年次有給休暇を取
得し、県内の観光やイベン
トに参加することで地域
の活性化にもつながりま
す。

年次有給休暇の取得促
進に取り組みましょう。

共通

問 岡山労働局雇用環境・
均等室

☎086・225・2017

玉野失語症の会
ひまわり

脳卒中後遺症などでの
失語症当事者とその家族
を中心とした座談会です。

自分のペースで会話を
楽しみませんか。意思疎通
支援者がサポートします。

回 1月14日(日)、2月12日
(月・振休) 10時～11時半

場 中央公民館

対 失語症当事者とその家
族、失語症に関心のある人

料 無料

申 電話またはFAXで申込
み ※当日参加可

問 玉野失語症の会

砂田 ☎(FAX)71・5672

(広報たまの12月号) 掲載内容変更のお知らせ
自衛官等募集対象者情報の除外申請

広報たまの12月号14ページに掲載の同記事
の対象者のうち、「令和6年度に22歳になる人」
は対象外となりました。
変更後は、以下のとおりです。

市は法定受託事務として、募集対象者情報を
自衛隊へ提供しています。自衛隊に自分の個人
情報の提供を望まない人は、本人や親権者など
から申請書を提出すれば、自衛隊へ提供する情
報から除外します。

対 日本人住民のうち、令和6年度に18歳になる
人(平成18年4月2日～平成19年4月1日生
まれ)

受付期間 1月4日(木)～2月28日(水)

※当日必着

申 所定の除外申請書に身分証明書を添
えて郵送または持参

※除外申請書は、市HPまたは危機管理課で入手可

申 問 危機管理課 ☎32-5560



市HP

広告

記号説明

期間

日時

時間

場所

対象

料金

締切

申込み

問合せ

◆◆ お知らせ ◆◆

賀正札をお届けします

お正月に玄関に飾る賀正札ができました。今回は山本佳子さんの作品です。



中央に線が入っていますので、お好みで切り離して玄関や門に貼ってご利用ください。

※賀正札は、門松用の松の伐採を減らし、緑を守るために始まりました。毎年違うデザインを長年配布し続けている自治体は珍しく、本市特有の取り組みです。

☎ 秘書広報課 ☎ 32-5533

若者版広報たまの No.4

年に1回、10代~20代の若者に向けて発行している「若者版広報たまの」が完成しました。

4回目となる今回は、「玉野で活躍する人」にインタビューをしました。二十歳の式実行委員会のメンバーをはじめ、市内4高校の生徒や市内で働く様々な分野の皆さんを紹介しています。



成人式参加者や市内の中高校生などに配布します。

また、以下の場所に設置していますので、ご自由にお取りください(数に限りがあります)。

☎ 設置場所 市役所総合案内、各市民センター、図書館・中央公民館、ミネルバ、教育サポートセンター
☎ 秘書広報課 ☎ 32-5533

都市計画案(ごみ焼却場) 縦覧のお知らせ

岡山県南広域都市計画ごみ焼却場(東清掃センター)を変更するため、案の縦覧を行います。

期 1月9日(火)~23日(火)

※土日除く

時 8時半~17時15分

意見書の提出方法 備え付けの意見書に記入し、期間中に提出

場 都市計画課

☎ 32-55338

学校給食用物資納入業者の登録申請

令和6年度の市学校給食用物資納入業者の登録申請を受け付けます。

※詳しくは、お問い合わせください。

締 1月31日(水)

申 市学校給食会(学校給食センター内)

☎ 31-6441

国民健康保険に加入している人へ

交通事故などで保険証を使って治療をした場合は、「第三者行為による傷病届」などの提出が必要です。

対 ○交通事故(自損事故も対象となる場合あり)

○傷害事件

○他人の飼い犬や猫にかま

れた
○他人の落下物に当たった
○飲食店などの食中毒
など

※保険診療ではなく、自由診療(病院が治療行為の金額を決定)で全額病院へ支払った場合は、必要ありません。

※市からげがや病気の原因を文書で尋ねられた場合は、必ず回答してください。
※詳しくは、お問い合わせください。

問 保険年金課

☎ 32-5528

教育サポートセンターからのお知らせ

「ほっとタイム」不登校を考える保護者の会

学校に行きにくいお子さんのことを一緒に考えてみませんか。

日 1月20日(土) 13時半~15時半(奇数月第3土曜日)

対 学校を休みがちな子どもを持つ保護者

日 1月16日(火) 15時~17時(毎月第3火曜日)

対 ニートやひきこもりなど、社会に出づらい家族がいる人

共通

料 無料

※途中参加可能

場 教育サポートセンター

☎ 33-5115

広告

◆◆ お知らせ ◆◆

市民税・県民税申告書の提出は郵送で！

☎ 税務課 ☎ 32-5510

申告会場での混雑を避けるため、申告書は郵送での提出をお願いします。
※所得税の申告をする人は、市民税・県民税の申告は必要ありません。



令和6年度市民税・県民税簡易申告書を送付します

1月上旬に「令和6年度市民税・県民税簡易申告書」を送付します。

対 令和5年度市民税・県民税の申告をした人
※新たに住民税申告が必要になるなど、対象外の人でも申告書が必要であれば送付しますので、連絡してください。

必要な添付書類

- 源泉徴収票などの所得がわかるもの
- 営業や農業、不動産所得がある人は収支内訳書
- 生命保険料控除証明書などの控除がわかるもの
- 医療費控除がある人は、作成した医療費明細書（領収書での提出不可）

令和5年度市民税・県民税納税通知書の発送

新たに税額が発生した人または税額が変更になった人へのみ、普通徴収の納税通知書（1月31日納期限）を1月中旬に送付します。2月以降も毎月中旬に、対象となる人に納税通知書を送付します。

税額が変更になった人は、新たに送付された納税通知書で納付してください。変更理由は、送付する納税通知書に記載していますのでご確認ください。 ※詳しくは、お問い合わせください。

税務署からのお知らせ

申告会場の混雑緩和のため
自宅などからスマホで申告を！

☎ 玉野税務署 ☎ 31-2131

2月16日(金)から相談開始

令和5年分の確定申告の相談を受け付けます。
相談には、**入場整理券**が必要です。
※入場整理券は、LINEアプリによりオンラインで事前発行できます。
※詳しくは、国税庁HPをご覧ください。

例年、申告会場では大変混み合い、早い時間に当日の入場整理券が終了し、入場できない場合があります。
まずは、ご自宅などからパソコンやスマートフォンで「確定申告書等作成コーナー」にアクセスし、申告書の作成・提出をお願いします。
また、相談は、AI(人工知能)を活用したシステム「チャットボット」や電話でもできます。

玉野税務署での相談

期 2月16日(金)～3月15日(金)
縮 入場整理券がなくなり次第終了
※マイナンバーカードを持っている人は、利用者証明書用電子証明書(数字4桁)と署名電子証明書(英数字6～16文字)のパスワードが必要です。



国税庁HP

電話での相談

- 申告書作成時の操作方法など
「e-Tax・作成コーナーヘルプデスク」
☎ 0570-01-5901(全国一律市内通話料金)
- 申告内容の不明点など
「広島国税局 電話相談センター」
☎ 31-2131(玉野税務署)へ電話の上、☎を選択



税務相談
チャットボット

市特産品が買える！オンラインストア「たまのづくし」

本市の優れた特産品の中から、まちのPRにつながる逸品を玉野ブランド「お宝たまの印」として認定しています。
海苔やスイーツ、工芸品など玉野の魅力が感じられる商品をオンラインストア「たまのづくし」で販売しているのので、大切な人への贈り物などにぜひご利用ください。全国発送も対応しています。

市特産品は、オンラインストアのほかにも、みどりの館みやまや、JR宇野駅観光案内所の特産品販売コーナーなどで販売しています。

☎ 玉野市観光協会 ☎ 21-3486



商品イメージ



◆◆ お知らせ ◆◆

地域課題の解決に貢献 自治体等地縁による団体功労者総務大臣表彰を受賞しました



▲市長への表彰報告会

問 協働推進課 ① 32-5567

和田地区コミュニティ協議会前会長の濱口誠さんが、総務省の主催する「自治体等地縁による団体功労者総務大臣表彰」を受賞し、11月30日(木)に総務省(東京都)で表彰式が行われました。

本表彰は、地域課題解決のために多大な貢献をし、良好な地域社会の維持や形成に顕著な功績を残した人に贈られるものです。

<主な功績>

- 地域住民が主体的に地域福祉活動を行うため、和田地区社会福祉協議会の立ち上げに尽力し、初代会長に就任した。
- 市内初のボランティアセンター「和(和田地区)」の開設に尽力した。
- 自主防災組織の立ち上げに尽力し、「和田・御崎地区自主防災組織連合会」の初代会長に就任した。

市職員をかたる還付金詐欺に注意!

市の職員などをかたる還付金詐欺の相談が多数寄せられています。市役所から医療費などで返金がある場合は、申請書による申請で処理をしています。

ATMを案内された場合は、絶対に詐欺の電話です。皆さんの大切なお金がだまし取られないよう、不安を感じたり、「詐欺かも?」と思ったら迷わず相談してください。また、ご家族や周囲の人にも注意喚起をお願いします。

相談窓口 警察総合相談窓口 ① #9110 消費者ホットライン ① 188

問 玉野警察署生活安全課 ① 32-0110



道の駅みやま公園 レストランの一時休業

みどりの館みやまのレストランが事業者変更による改修工事を行うため、一時休業します。

期 1月~3月上旬(予定)

問 みどりの館みやま

① 32-0115



みどりの館みやまHP

凍結による水道管の 破裂・損傷を防ぎましょう

厳寒期には、水道管が凍結することがあります。市内でも、大寒波のときに、多くの水道管が凍結し、破裂・損傷した事例があります。

水が出なくなるだけでなく、修理費用がかかることもあります。右の例を参考に、対策をしましょう。

水が漏れていませんか?

大切な水を無駄にしないために、定期的に点検をしましょう。

点検方法

- ①蛇口、受水槽などすべての栓を閉める。
- ②水道メーターのふたを開け、星印(パイロットマーク)を見る。

もし星印がまわっていたら漏水の可能性があります。速やかに市指定給水装置工事事業者※または水道課へ連絡してください。

※市指定給水装置工事事業者は、市HPでご確認ください。 問 水道課 ① 33-9666

市HP

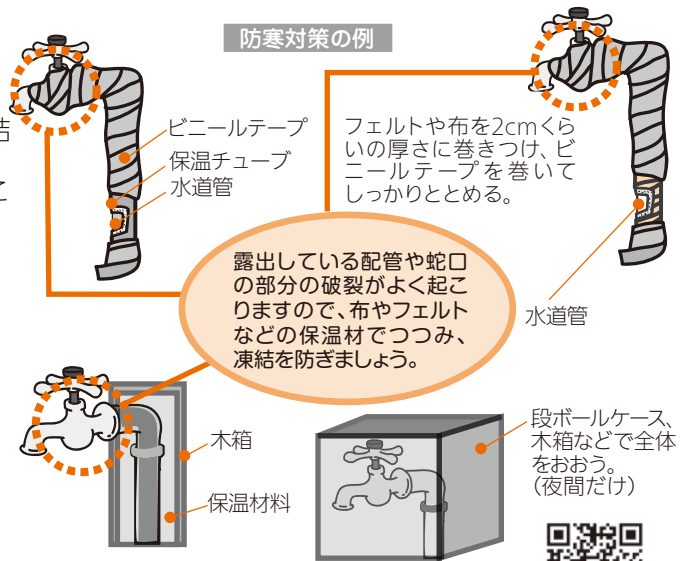

水道管

木箱

保温材料

段ボールケース、木箱などで全体をおおう。(夜間だけ)



広告

おとなの健康・特定健診

問 保険年金課 ☎ 32-5528

記号説明
料
料
金
持
持
ち
物
問
問
合
合
せ

国民健康保険
加入中の40歳
以上の皆さんへ

市の特定健診を利用せず、 職場健診、人間ドックなどを受診した人は 検査結果を提供して商品券をもらおう!

職場健診や人間ドックなどの健康診断や医療機関で治療のための検査を受けた人は、検査結果の提供をお願いします。特定健診の必要項目を満たす検査結果を提供すると、1,000円分の商品券を進呈します。

なお、健診結果は、必要な人への保健指導の案内や地域の健康課題の把握などに役立てます。

提供方法 ※健診結果等提供同意書(以下、同意書)は、市HP、保険年金課窓口で入手可。

- ①同意書を使い、健診結果に必要な項目が記載されていることを確認する。
- ②同意書に記入する。
- ③医療機関などが発行する健診結果と、②の同意書を持参または郵送で提出する。

提出先

- 持参……保険年金課またはすこやかセンター
- 郵送……〒706-8510 宇野1-27-1 保険年金課あて
- ※郵送する場合は、医療機関などが発行する健診結果のコピーを同封してください。

※商品券は2種類から
選べます

- マリンカード
- 道の駅みやま公園商品券

対象外

- 令和5年4月2日以降に国保に加入した人の健診・検査結果
- 受診券を使って受診した健診結果
- 検査結果に不足がある場合
- 3月31日までに75歳になる人の健診・検査結果

国民健康保険
加入中の40歳
以上の皆さんへ

今年度の特定健診はもう受診しましたか? まだ間に合います!

今年度末時点の年齢が
40,45,50,55,60歳の方は
受診料無料!!

特定健診は、高血圧・糖尿病・脂質異常症などの生活習慣病を予防するための、メタボリックシンドロームに着目した健康診査です。

日本では、生活習慣の変化により生活習慣病が増えています。日本人の死因の多くを占めている生活習慣病は、命をとりとめても、生活の質を低下させる可能性が非常に高い病気です。

生活習慣病予防のため、年に1回特定健診を受けましょう!

※詳しくは、「まるごと検診ガイドブック」13・14ページをご覧ください。



問 保険年金課 ☎ 32-5528



約10,000円の健診が
1,000円で受診できます!!



受診の流れ

1 医療機関を選ぶ

市内26医療機関で受診できます。

2 医療機関へ申し込む

各医療機関にウェブ予約または電話で特定健診受診希望の旨を伝えます。ウェブ予約



3 受診する

料 1,000円

持 ①特定健康診査受診券 ②保険証 ③健康診査票
※通院、治療中の方も特定健診の対象です。かかりつけ医にご相談ください。

広告

広告



おとなの健康

活用!
まるとと検診ガイドブック



各種検診

成人の健康づくり

場 すこやかセンター
24 水 フレッシュ体操教室 10時~11時半
// いきいき体操教室 13時半~15時

骨粗しょう症検診

対 20~70歳までの女性 **料** 500円
5 金 すこやかセンター 13時半~14時半
2/2 // // //
※ストッキングは着用しないでください。

献血

場 すこやかセンター
2/7 水 玉野市役所 9時半~11時半
// // 12時45分~16時

◎行事などの詳しい内容は、『まるとと検診ガイドブック』をご覧ください。

申 すこやかセンター ☎ 31-3310

インフルエンザの予防接種はお済みですか？

「まるとと検診ガイドブック」21ページ

インフルエンザと新型コロナウイルス感染症は、発症すると区別が付きにくく、同時に発症することもあるので、予防接種を受けて発症リスクを減らしましょう。
コロナワクチンとの同時接種が可能です。早めに接種しましょう。

高齢者インフルエンザ予防接種

期 1月31日(水)まで
対 接種を受ける日に、満65歳以上の人、満60~64歳で一定の要件に該当する障害のある人
料 2,000円(減免制度あり)
問 すこやかセンター ☎ 31-3310

新型コロナワクチンの無料接種は3月まで！

新型コロナワクチンの接種が無料でできるのは3月31日(日)までです。高齢者や基礎疾患のある人は接種をご検討ください。
※初回接種も無料

令和5年秋開始接種

対 初回接種を終えた5歳以上の人
接種券 前回接種から3か月経過後に接種券を発送します。お手元に接種券がある人は、そのまま使用できます。
※紛失した人や、前回接種後に転入した人は、お問い合わせください。

予約方法 次のいずれかで予約
○インターネット(コールセンターで代行予約可)
○接種医療機関へ電話 ※医療機関によって異なります。
問 玉野市新型コロナワクチンコールセンター ☎ 33-1820 市HP



ノロウイルス食中毒に注意！

ノロウイルスは、主に冬場を中心に乳幼児から高齢者まで幅広い年齢層に急性胃腸炎を起こすウイルスです。
感染すると1~2日後に嘔吐や下痢、腹痛、発熱などを発症します。

予防のポイント

- 生食用以外の二枚貝を食べるときは、中までしっかりと加熱(中心部を85~90℃で90秒以上)しましょう。
 - 普段から感染しないように食べものや家族の健康状態に注意しましょう。症状があるときは、食品を直接取り扱う作業をしないようにしましょう。
 - 指先や指の間、爪の間など汚れの残りやすいところを丁寧に洗いましょう。
 - 調理器具は、洗剤などで十分に洗浄しましょう。
- 問** おかやま食品衛生協会 ☎ 086-901-1192

歯周疾患検診を受けましょう

「まるとと検診ガイドブック」17ページ

歯周病は、歯垢に含まれる「歯周病菌(細菌)」による感染症で、多くの歯を失う場合があります。

早期に発見し、治療すれば短期間で完治しますので、年に1回は検診を受けましょう。

期 1月31日(水)まで
内 むし歯と歯周疾患検診、歯みがきなどの予防指導
対 20歳以上
料 500円(市の検診のみ)
申 対象の歯科医院に予約
問 すこやかセンター ☎ 31-3310

広告



商工高校が主催したイベントの様子をお届けします!

本校では、地域社会と経済社会の担い手として、主体的に活躍できるスペシャリストを育成する「ビジネス情報科」と、地元企業と連携し、日々の生活や産業を支える機械のスペシャリストを育成する「機械科」を併設しています。

今回は、本校が11月に開催した「第10回キッズビジネスタウンたまの」と「玉の輪祭り」の2つのイベントを紹介します。

第10回キッズビジネスタウンたまの

小学生を対象に、「子どもたちがつくる、子どもたちの街」をテーマに校内で模擬的な街を開設し、みんなで働き、遊ぶことを通じて街を運営し、社会の仕組みを学ぶ教育プログラム。

本校の2・3年生と中学生ボランティア、地元事業者の皆さんが連携し、11月4日(土)に開催しました。

市内や直島町から小学生約180人が参加し、中高生や事業者などが運営する「お仕事ブース」で職業体験を行いました。

参加者は、職業体験をすることで「お給料(会場内で使用できる通貨)」をもらい、もらったお給料から税金を支払い、残額からお菓子の購入やゲームに参加するなど、お金の使い方を学びながら楽しみました。



▲通貨を支払い電車に乗る



▲お店で通貨を支払う



▲ものづくりブースでネックレスを製作



▲テレビ局員になりきり、取材の体験

第11回キッズビジネスタウンたまの 参加事業者募集

来年度開催予定の「第11回キッズビジネスタウンたまの」に参加する事業者を募集しています。

参加条件や内容など、詳しくは、お問い合わせください。

玉の輪祭り

ビジネス情報科3年の「生徒商研班」10人が、「昔の土曜夜市のように、人と人の新たなつながりの輪をつくりたい」と、11月26日(日)に玉商店街で開催した地域イベント。出店交渉から、詳細な段取りまで何度も地域に出向いて準備し、地元の様々な人たちの協力を得て開催することができました。

イベントには、地元の事業者や交流のある高校など16店舗が出店。商店街を埋めつくすほど、大勢の人が来場し賑わいました。



特設ステージでは、認定こども園や学生、地元有志によるダンスや演奏、ビンゴ大会などを開催し盛り上がりました。

商工高校の商品開発ブースでは、地元企業と連携し、特産品を使用して開発したスイーツやおむすびを販売しました。



出店店舗の皆さんに、直接出店のお願いへ伺うなど、初めての経験も多く勉強になりました。たくさんの人に来場していただき、地元の人からは喜びの声も聞けて嬉しかったです。



ビジネス情報科3年 生徒商研班

左:吉田 虎太郎さん

右:石原 鈴弥華さん

広告

記号説明

日 日 時

時 時間

場 場所

内 内容

対 対象

定 定員

持 持ち物

申 申込み

問 問合わせ

HP ホームページ



たまのっこ子育てサポート

子育て相談、情報交換、気分転換に利用してみませんか。

※料金の記載のないものは無料

日名 ジェイちゃん(0歳)

松井 玲美ちゃん(0歳)

子育て支援センターだより

- 場 地域子育て支援センター**
 玉原認定こども園 ☎31-6192
 築港ちどり保育園 ☎21-3347
 槌ヶ原ちどり保育園 ☎71-3042
 就学前教育課(市役所3階) ☎32-5573



子育て相談

お子さんについての不安や悩みなどを気軽にご相談ください。

- 日** 月～金曜日 8時半～16時
申 各支援センターへ電話または来園



一時保育

仕事や病気、学校行事、冠婚葬祭などで一時的に子育てができないときに、お子さんを預かります。

- 日数** 月13日以内
対 住民票が玉野市にある6か月～就学前の子ども(保育園に通っていない)
 ※里帰り出産では、住民票が玉野市になくても利用できます。

- 料** 1日1,800円(おやつ・昼食代含む)
場 玉原認定こども園 ☎31-6192
場 築港ちどり保育園 ☎21-3347
場 槌ヶ原ちどり保育園 ☎71-3042
場 サンマリン認定こども園 ☎43-9880

詳しくはこちら▶

市HP

事前登録必要

児童館だより

- 場 児童館** ☎32-3778
- 開館時間** 9時～17時
休館日 1月1日(月・祝)～3日(水)、8日(月・祝)、15日(月)、18日(木)、22日(月)、29日(月)



えほんの時間 参加自由

- 日** 1月10日、17日、24日、31日(水) 10時半～(20分程度)
内 絵本や紙芝居などの読み聞かせ
対 0歳～就園前の子どもと保護者
- 日** 1月12日(金) 10時半～(40分程度)
内 手遊び、ふれあい遊び、おしゃべりをして友達づくり、1歳の誕生日やハーフバースデーのお祝い
対 生後3か月～1月で1歳になる子どもと保護者



きらきらタイム 参加自由

- 日** 1月19日(金) 10時半～(40分程度)
内 手遊び、ふれあい遊び、おにちゃんポシエットを作ろう!
対 0歳～就園前の子どもと保護者



乗り物であそぼう! 参加自由

- 日** 1月19日(金) 11時45分～16時
内 プレイルームで乗り物で遊ぼう!
対 1歳後半～就園前の子どもと保護者



ぶちにごタイム 参加自由

- 日** 1月25日(木) 14時～(15分程度)
内 手遊び、ふれあい遊び、カードシアターなど
対 0歳～就園前の子どもと保護者

ももっこカードがアプリに!

協賛店舗で提示すると割引や特典など、サービスが受けられる「おかやま子育て応援パスポート(ももっこカード)」を知っていますか。

1月15日(月)から、「ももっこカードアプリ版」の利用開始と、対象者を小学校6年生までから18歳未満に拡大します。

※現在のカードは引き続き使用できます。

- 場** 岡山県子ども未来課 ☎086-226-7347



県HP

すくすく親子アレルギー教室

- 場 申 間** すこやかセンター ☎31-3310



子どものアレルギーについて学んで普段の生活に役立ててみませんか。
日 2月1日(木) 13時15分～15時(受付13時～)

内 小児科医師のアレルギーに関する話、食物アレルギー、環境整備の話など

対 子どもの食物アレルギーやアトピー性皮膚炎、ぜん息などでお悩みの人、アレルギーに関心のある人

- 定** 先着10組
申 電子申請で申込み



市HP

親子の健康づくり

- 場 間** すこやかセンター 福祉政策課 ☎32-5554

★印の行事は予約制
 ☆印の健診対象者には個別に案内状を送ります。

| 日 曜日 | 事業名 | 時 間 |
|-------|----------------|------------------------|
| 5 金 | ☆乳児健診 | 13時10分～13時50分 (R5年3月生) |
| 9 火 | ★幼児の発達相談 | 9時～ |
| 10 水 | 育児相談 | 10時～11時 |
| 11 木 | ☆3歳児健診 | 13時10分～13時50分 (R2年7月生) |
| 18 木 | ☆1歳6か月児健診 | 13時10分～13時50分 (R4年6月生) |
| 23 火 | ★ハローベビースクール | 13時半～15時 |
| 24 水 | ★らくらく離乳食教室 | 13時半～14時半 |
| 25 木 | ★幼児の発達相談 | 9時～ |
| 2/1 木 | ★すくすく親子アレルギー教室 | 13時15分～15時 |
| 2/2 金 | ☆乳児健診 | 13時10分～13時50分 (R5年4月生) |

病児・病後児保育

子どもが急な病気にかかる、症状が回復するまで保育園や幼稚園、小学校に通えないことはよくあります。

子どもの看護で仕事を休まなくてはならないけど、何日も休めない、まだ全快ではないけどそろそろ仕事に戻らないと、といった仕事を休みづらい保護者にとって強い味方になる「病児・病後児保育」があります。

対 保育園または幼稚園に通っている乳幼児や小学校低学年までの児童

- 場 間** 玉野市民病院 ☎31-2101 市HP



園庭開放

参加自由

子育て支援センター「子育て広場」

- 日** 1月11日・18日・25日(木)
 ※25日(木)は、鬼のお面作り
場 各子育て支援センター

幼稚園

- 日 場** 1月18日(木) 宇野・荘内南
 22日(月) 田井・日比・荘内

保育園・認定こども園

- 日 場** 1月10日(水) サンマリン
 17日(水) 田井・宇野・玉・和田・大崎・八浜・紅陽台ちどり
 24日(水) 渋川

共通

- 時** 10時～11時
対 就園前の子どもと保護者

各園の連絡先▶



市HP

令和5年(1月~12月)のたまののできごと8選



1月8日(日)
消防出初式を開催し、消防活動に長年尽力した消防職員や団員らの表彰などを行いました。



2月13日(月)
玉野医療センター新病院「たまの病院」の建設場所で、工事の安全を祈願して起工式を行いました。



3月29日(水)
お笑い芸人の渚さん(尼神インター)が、本市初となる玉野市観光大使に就任しました。



5月27・28日(土・日)
宇野港で、「たまの・港フェスティバル」が4年ぶりに開催されました。訓練支援艦「くろべ」の一般公開などが行われ賑わいました。



7月20日(木)
渋川マリン水族館が開館70周年を迎えました。15日(木)には、記念イベント「渋海祭」を開催しました。



8月5日(土)
市役所西側大通りで、「玉野まつりおどり大会」が4年ぶりに開催され、参加者の熱気に会場が包まれました。



9月19日(火)
宇野港に、豪華客船「ナショナル・ジオグラフィック・レゾリューション」が寄港し、キャンドルナイトのおもてなしを行いました。



11月14日(火)
三菱重工マリタイムシステムズ(株)玉野本社工場で、防衛省の新型護衛艦「ゆうべつ」の進水式が行われました。この他、官公庁の進水式は、年内に2回行われました。

今月のプレゼント

土鍋 おくえ 明太キムチと明太キムチマヨネーズのセット (1,200円相当×5人)



テイクアウトで弁当や総菜などを販売しています。弁当は、日替わりのほか、お好みに合わせて別注もできます。旬の食材や自家製明太キムチを使った料理をお楽しみください。地域のイベントにも出店しています。

土鍋おくえ
①羽根崎町3-17
②30-9005
③平日 10時~15時
※弁当がなくなり次第終了
④土・日曜日、祝日



◆広報たまのアンケート

- 1 全体の内容についての満足度は?
①満足 ②やや満足 ③やや不満 ④不満
- 2 今月号で良かった内容や写真は?
- 3 取り扱って欲しい内容や広報紙に関する感想を教えてください。

◆応募方法 **【締】**1月15日(月) ※当日必着
電子申請かはがきに、住所・名前・電話番号・性別・年齢とアンケートの回答を記入してご応募ください。(市内在住・1人1回限り) 〒706-8510 秘書広報課 (住所不要)

広報たまの1月号プレゼント

※当選者は抽選で決定し、発表は、引換券の発送をもって代えます。
※障害などで応募できない場合は、電話で応募可

【申】秘書広報課 ☎32-5533



【電子申請】

編集後記

市内には、瀬戸内海の多島美やフェリーと一緒に初日の出が拝めるスポットがたくさんあります。

2ページ「新年のあいさつ」の背景写真は王子が岳から撮影したものです。ほかにも、宇野港や十禅寺山(田井)など様々な場所から初日の出を拝むことができるので、出かけてみませんか。



▲宇野港の初日の出(令和4年)



▲十禅寺山の初日の出(令和5年)

📷 今月の1枚はこちら！

深山公園の赤松池に、たくさんのカモが飛来していて、エサを待ち構えるような愛嬌のある姿を見せてくれます。池は渡り鳥の越冬場所になっていて、例年、暖くなる春ごろまで見ることができます。

投稿者:ohmori2279さん

