新病院整備スケジュール（予定）

資料7

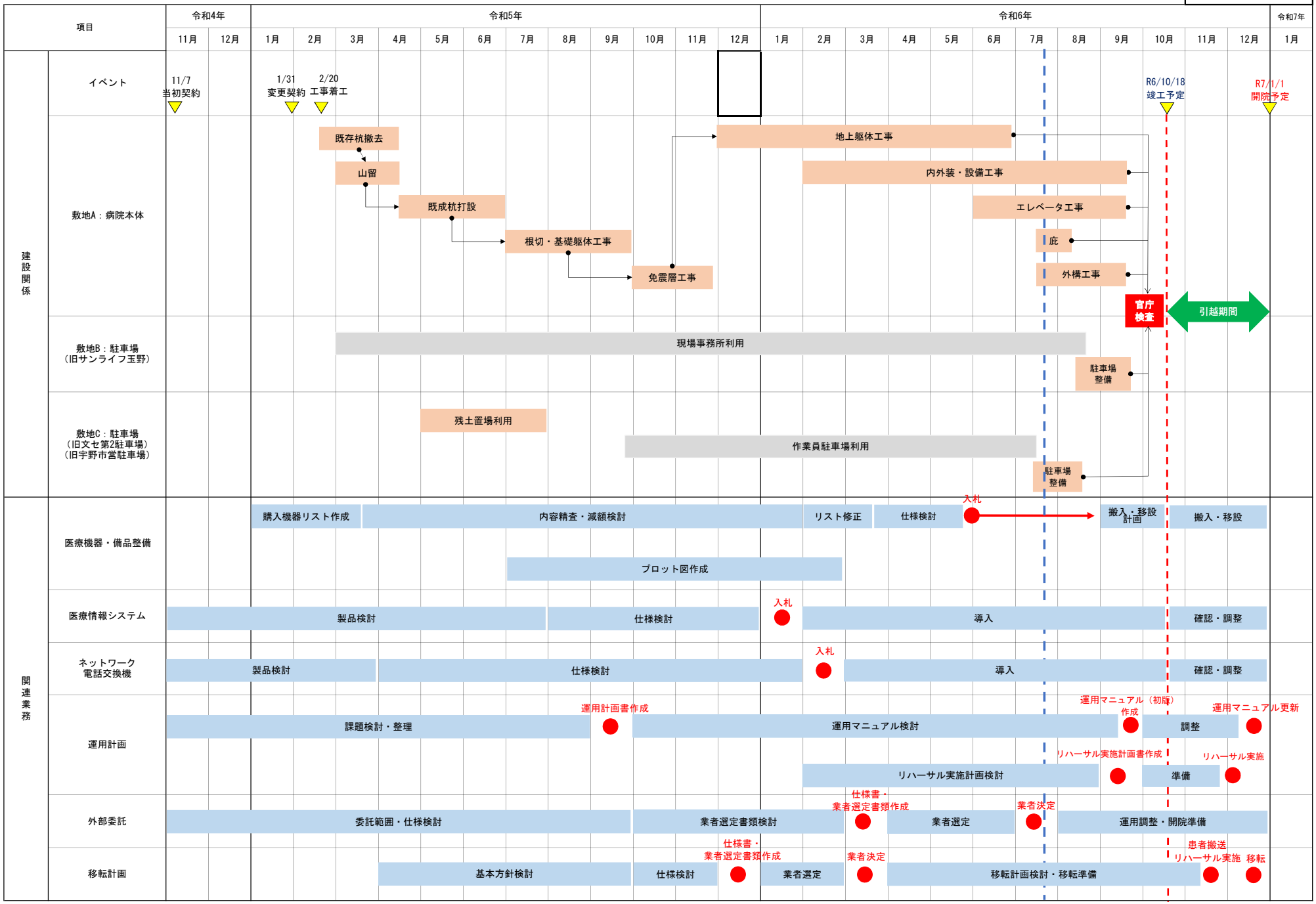

敷地配置・工事写真

敷地配置

工事写真（全体）※R6.6.25 撮影

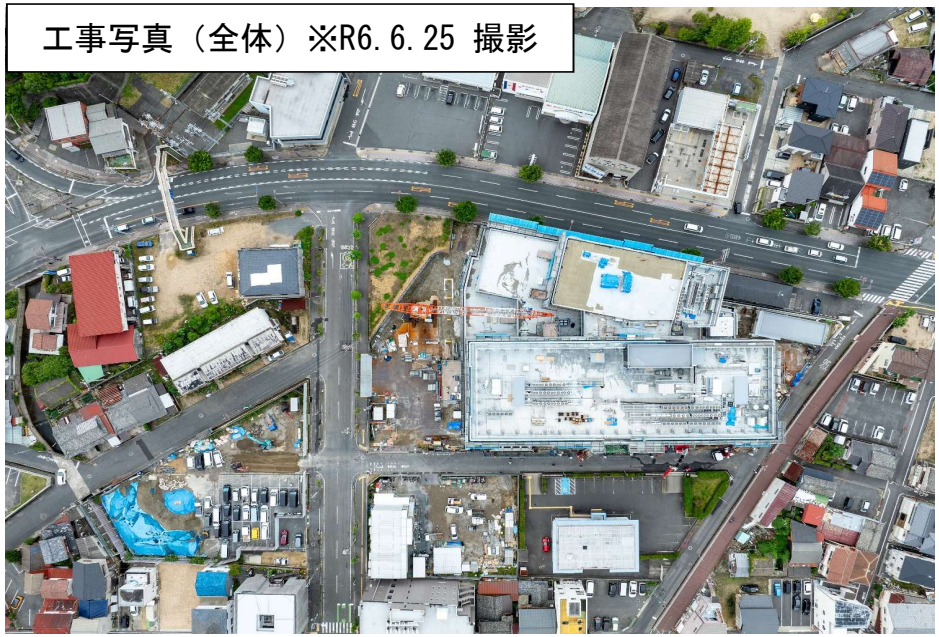

工事写真（Ａ敷地上空）※R6.6.25 撮影

工事写真（Ａ敷地角度あり）※R6.6.25 撮影

新病院計画事業費見込み

⬇ 地方独立行政法人化　　新病院開院予定 ⬇

	基本計画	事業費(千円)	実施	積算	2017（H29）	2018（H30）	2019（R1）	2020（R2）	2021（R3）	2022（R4）	2023（R5）	2024（R6）	2025（R7）
					1期 2期 3期 4期	1期 2期 3期 4期	1期 2期 3期 4期	1期 2期 3期 4期	1期 2期 3期 4期	1期 2期 3期 4期	1期 2期 3期 4期	1期 2期 3期 4期	1期 2期 3期 4期
（参考）													
繰出金			市	3条＋4条＋赤字補填	861,139	529,298	642,857	499,048	434,599	439,571	459,537	251,837	251,837
地独法化													
移行支援		38,544	市	有限責任監査法人トーマツ 契約			9,636	28,908					
事業譲渡		55,613	病院	(株)三井E&Sホールディングス 契約				55,613					
出資		500,000	市	玉野市から玉野医療センターへ出資金					500,000				
新病院建設													
基本計画		17,820	病院	(株)システム環境研究所 契約	12,960	4,860							
基本設計	(94,050)	67,804	病院	久米・宮﨑・山陽設計共同企業体 契約				67,804					
実施設計	(313,500)	226,996	病院	久米・宮﨑・山陽設計共同企業体 契約					136,198	繰越 90,798			
建設支援		44,000	病院	健康都市活動支援機構 契約					19,800	14,300	9,900		
工事監理	(171,000)	121,000	病院	久米・宮﨑・山陽設計共同企業体 契約						6,050	72,600	42,350	
建設工事	(5,700,000)	6,820,371	病院	戸田建設・荒木組・玉野土建共同企業体 契約						99,664	2,925,446	3,795,261	
機器整備	(1,520,000)	1,520,000	病院	医療機器整備 190床×8,000千円								1,520,000	
外構工事	(0)	0	病院	建設工事に含む							0		
用地取得費													
用地取得	(46,000)	51,000	病院	中国財務局（旧検察庁跡地） 契約				51,000					
用地整備	(169,300)	0	病院	建設工事に含む						0			
解体撤去費													
実施設計		11,143	病院	(株)GEN設計、(株)塩飽設計 契約				9,878	1,265				
解体撤去		136,158	病院	旧文セ、旧サンライフ、旧検察庁解体撤去 中央建設(株) 契約					0	繰越 136,158			
家屋調査		4,037	病院	倉測建設コンサルタント(株) 契約					4,037				
土壌調査		1,518	病院	日本エクスラン工業(株) 契約					1,518				
	(8,013,850)	8,851,171											

物価スライドによる増額分を反映
※最終金額（最終契約額）については、VE提案による仕様変更等を含め、今後調整する。