

広報 たまの

7

2017
No.1199



目次

- | | | | | | |
|----|------------|-----|------------|-----|--------------|
| P2 | 宇野駅周辺のにぎわい | P10 | 講座・講演 | P20 | 市民病院 |
| P4 | イベント情報 | P11 | たまのののののちゃん | P21 | 図書館・中央公民館ガイド |
| P6 | 募集 | P12 | カレンダーのページ | P22 | 子育て応援ページ |
| P8 | お知らせ | P14 | お知らせ | P24 | たまののできごと |

UNOICHI [ship's log 2]
(平成29年6月18日撮影)

今、宇野駅周辺がにぎわっています！

近年、宇野駅周辺（中心市街地）には、たくさんのお店があります。その中でも、今回は最近登場したお店を紹介します！新しいのに、どこか懐かしいお店から今までなかったような都会的なお店まで。店主の皆さんのこだわりがたっぷり詰まった一品をぜひ！街歩きをしながらいろいろなお店を探してみませんか。



定川デクニック「宇野のチヌ」

やさい屋ポッケ

〔金曜のみ営業〕

新鮮野菜と優しいご夫婦がお出迎えてくれる八百屋さん。見慣れないおもしろい野菜や季節の果物を使ったドリンクもあり、店内でゆっくりとくつろげるスペースは地元の人のいこいの場となっています。



八百屋



望月 弘美さん 孝太郎さん

野菜のスムージー
おいしいですよ！



BOLLARD COFFEE

〔定休日：水曜〕

地元の皆さんの生活の一部になればと「まちのコーヒー屋」をオープン！コーヒー豆からマフィンまですべてこだわりの食材で作っています。気さくな店員さんとお話しながらゆったり飲むコーヒーは絶品です！



カフェ



海を眺めながらの
コーヒーは最高に
贅沢です！



武田 悠佑さん

カフェ・軽食

- ① Comuni Space uz コムニ スペース ウズ
- ② LOL CAFE ロル カフェ
- ③ BOLLARD COFFEE ボラード コーヒー
- ④ Uno Port INN ウノ ポート イン
(カフェバー・宿泊施設)
- ⑤ おまち堂 宇野港店 (かき氷) ホホ
- ⑥ BREAD&DOUGHNUT HOHO(パン) ブレッド アンド ドーナツ
- ⑦ 3時のおやつ (蒸しパン) ふしのねあん
- ⑧ 藤音庵 (和菓子)
- ⑨ #8 WIRE(ハンバーガー) ナンバーエイトワイヤー

定休日

- 月・その他不定休
- 土・日
- 水
- なし
- 水
- 月・火・水
- 月・水・木・日
- なし
- 月

お食事

- ⑩ おみそとおさかな (居酒屋)
- ⑪ 炭ハバキ (焼き鳥)
- ⑫ カフェ&ジェラート ロベルト・ウノ(イタリア)
- ⑬ 居酒屋やたい (居酒屋)
- ⑭ こなだらけ (お好み焼き)
- ⑮ キッチンフライパン (洋食)
- ⑯ Pizza Base (ピザ) ピザ ベース

定休日

- 月・火
- 日その他不定休
- 月
- 日・祝毎月最終土
- 月・木 (14時以降)
- 木 (15時以降) 日
- 月・火

雑貨・八百屋

- ⑰ Krapfen baum (東欧雑貨) クラッフェン バウム
- ⑱ MAREE(雑貨) マレー
- ⑲ やさい屋ポッケ (八百屋)
- ⑳ bollard(生活用品・珈琲) ボラード

定休日

- 火～木
- 水・木・日・祝
- 金のみ営業
- 火～木

クラッフェン パウム
Krapfen baum

東欧雑貨

〔定休日：火・水・木曜〕

建築事務所の2階に素敵な
雑貨屋さんがありました！
店主自らドイツとチェコまで
買い付けに行っているそうです。
ほかの店にはない雑貨の数々。
店主の天野さんは
優しい地元の人と瀬戸内海が好きだと
話してくれました。



あなたのお気に入りを探しに来てね！



天野 和美さん

ブレッド アンド ドーナツ
BREAD & DOUGHNUT HOHO

赤ホ

パン屋

〔定休日：月・火・水曜〕

ショーケースから選べる
対面販売のパン屋さん。
和歌山県出身の下村さんは
海のそばでパン屋を開きたかった
そうです。
柔らかい雰囲気の良い店主が作った
こだわりのパンやドーナツはいかがですか。



酵母ドーナツがおすすめです！



下村 理香さん

ピザ ベース
Pizza Base

〔定休日：月・火曜〕

高温の石釜で素早く焼いたおすすめのマルゲリータは
トマト・バジル・チーズのみでシンプルながらもとても
美味しいピザです。
気さくな店主が作る本格釜焼き
ピザは絶品です。

ピザ屋



大原 拓朗さん

焼きたての一番おいしいピザを食べに来てください！



フランスから観光に来ました。
瀬戸内海の綺麗な景色や
アート作品がたくさんあって
とても素敵なまちですね！



外国人観光客

近年、
新規でオープンする
お店が増えて
宇野駅周辺が
より楽しい場所
になったのは、
地元の人と移住者の
皆さんの交流がうまく
出来ているから
だと思います！

たまの IJU
コンシェルジュ



うのずくり
森 美樹 さん



■商工観光課 / ☎33-5005

◆ イベント情報 ◆

イベント

深山イギリス庭園
イベント情報

のちゃんクイズラリー

in 深山イギリス庭園

庭園内のにのちゃん一家が隠れているよーさがして、みつけて、ののちゃんグッズをゲットしよう。

■日時／7月15日(土)～8月31日(木) 9時～16時半

■料金／入園料(中学生以上)200円 小学生・65歳以上100円

深山イギリス庭園 写真展

あなたが撮影した深山イギリス庭園のベストショットを展示してみませんか。

■締切／7月25日(火)必着

■展示期間／8月1日(火)～31日(木) 8時半～17時

■場所／深山センターハウス 展示ホール

共通

◆問合せ／玉野市公園緑化協会 ☎21・2860

夏休み 親子工作教室

■日時／7月30日(日)

午前の部 10時～11時半
午後の部 13時半～15時

■対象／小学1～6年生と保護者

■料金／200円

■定員／親子先着30組程度
■申込方法／電話または窓口でお申し込みください。
■締切／7月29日(土)
■申込み・問合せ／図書館 ☎31・3712

やっぱり夏は
たまのお祭り

築港商店会 築港夜市

■日時／7月16日(日) 18時～21時10分

■場所／宇野港銀座周辺

■内容／ステージイベント、氷コインクイズ、射的、輪投げ、飲食屋台など

■問合せ／築港商店会(山下) ☎32・3567

■場所／西部商工会 かつからか・デ・わだ

■日時／7月29日(土) 17時～22時

■場所／高山ドーム(ミネルバ隣)

■内容／地踊り「かつからか」、日比中プラスバンド演奏会、屋台 など

■問合せ／西部商工会(義若) ☎81・8125

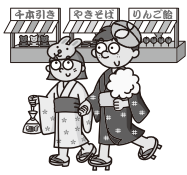

「おかやま桃太郎まつり
納涼花火大会」県庁へ
身体に障害のある人を
ご招待

■日時／8月5日(土) 18時～20時半

■対象／身体障害者手帳をお持ちで、車いすを常時使用している人

■定員／30人

※付添いは2人まで

■場所／県庁舎

■締切／7月11日(火)17時

■申込方法／所定の応募用紙または電子申請によりお申し込みください。

※応募多数の場合は、抽選
■問合せ／岡山県障害福祉課 ☎086・226・7362

7月鑑賞例会「笑劇☆
紙芝居しばい」

紙芝居十芝居?紙芝居師が演じるバカバカしくて、熱くて、ノスタルジックな時間をお届けします。

■日時／7月14日(金) 18時半開演

■場所／生涯学習センター(ミネルバ)

※料金など、詳しくはお問い合わせください。

■問合せ／玉野・灘崎子ども劇場 ☎32・0405

日本財団 海と日本プロジェクト Presents
SUMMER STYLE2
～海の上で楽しむ夏～

港を舞台に活動していたUNOICHIがこの夏、遂に海上へ! 瀬戸内観光汽船フェリー『ひなせ』を貸し切り、瀬戸内海へ出航します。海から見た陸、波をかき分け進む光景、海の上でのワークショップやスケッチなどが楽しめます。

■日時／7月30日(日) 第1便 11時50分～13時50分、
第2便 16時～18時

■場所／宇野港フェリーセンター

■料金／大人(中学生以上)前売3,000円、当日3,500円
子ども(小学生以下)前売1,500円、当日2,000円

■定員／各便350人

■チケット問合せ／両備バスフレンズパック予約センター ☎086-226-1515

夏の夜のUNOICHI
～夜の海を楽しむマルシェ～

暮らしに寄り添い、海に寄り添い、沖を行く船の明かりや月明かりを感じ、夜の海と港の時間を過ごす『夏の夜のUNOICHI』。瀬戸内海の島々から「すてきなもの、おいしいもの、たのしいもの」をセレクト! 宇野港があなたのとおきの場所に。

■日時／7月17日(月・祝) 16時～21時

■場所／宇野港第一突堤



◆問合せ／UNOICHI実行委員会 ☎080-3106-8632 (小倉)

玉野高校 オープンスクール

模擬授業体験や部活動見学などを行います。

■日時／7月28日(金) 9時～12時

■対象／中学2～3年生と保護者

■場所・申込み・問合せ／玉野高校 ☎31・4321

消防写生大会

くかつこいい消防車をかこう

■日時／7月15日(土) 9時～12時

■場所／消防署前(宇野一丁目)

※雨天の場合、車庫内

■対象／市内の小学6年生までの子ども

■持ち物／写生用具(クレヨン、絵の具、画板など)

※画用紙と参加賞を渡します。

■申込方法／当日受付

■料金／無料

■問合せ／玉野地区防火協会(消防本部予防課内) ☎31・5712

■日時／7月9日(日) 9時半

玉野市文化協会 茶道部 今月の月釜(七夕茶会)

～15時

■場所／中央公民館 和室(マルチ2階)

■料金／500円

■問合せ／中央公民館 ☎31・3711

第1回玉野市長杯 ソフトミニバレーボール 大会参加者大募集!

■日時／7月30日(日) 9時～

■場所／レクレセンターアリーナ

■参加種目／Mix(男女混合)、enjoy(初心者)

■料金／1人500円

■締切／7月14日(金)

■申込み・問合せ／玉野市ソフトミニバレーボール協会事務局 ☎090・4806・4020 (藤原)

■期間／7月4日(火)～14日(金) 予備日7月18日(火)～21日(金)

※土、日、月及び祝日は除く

■参加種目／一般、ミックス、オーバー40

■場所・問合せ／宇野港フットサルコート

☎080・6326・5375

第2回玉野市民ナイター
フットサル大会開催!

玉野ナイター競輪シャイニングナイトレース「第42回桃太郎杯争奪戦(F1)」にビールやかき氷などのケータリングカーがやってくる!夕涼みがてら、玉野けいりんでナイター競輪を楽しんでみませんか。 ※車券の購入は20歳になってから。 ※お酒は20歳になってから。



競輪場で納涼会



7月30日(日)～8月1日(火)開催
玉野ナイター競輪シャイニングナイトレース「第42回桃太郎杯争奪戦(F1)」にビールやかき氷などのケータリングカーがやってくる!夕涼みがてら、玉野けいりんでナイター競輪を楽しんでみませんか。 ※車券の購入は20歳になってから。 ※お酒は20歳になってから。



岡山競輪選手会の新人お二人にインタビュー!!

ふじわら しゅんたろう

藤原 俊太郎 さん(21)

(出身)

玉野市

(競輪選手になったキッカケ)

港フェスの体験コーナーで最高スピードを記録し、スカウトされました。

(今後の意気込み)

日々努力を重ね、力をつけ、常に上位で戦えるように頑張ります!



おくむら さとし

奥村 諭志 さん(23)

(出身)

岡山市

(座右の銘)

「不完全完全燃烧」

常に全力で努力し、現状に満足せず挑戦をし続けることです。

(今後の意気込み)

師匠と同じ舞台(特別レース)で戦えるように頑張ります!

応援よろしく お願いします!

◆問合せ／競輪事業課 ☎31-5281



◆ イベント情報・募集 ◆

夏といえば海! 渋川が今年もアツイ!

渋川海水浴場「海開き」

■開場期間/7月15日(土)~8月27日(日)

【浴客サービスデーのスケジュール】

- 7月15日(土) 渋川海水浴場開場式(海開き)
- 7月28日(金) 第12回スイカ割り大会
- 8月 4日(金) ビーチサッカー
キックターゲット大会
- 8月10日(木) 第29回親子ふれあい宝探し
- 8月13日(日) よしもと芸人による海の家
- 8月18日(金) ビーチバレー・ビーチテニス
ストラックアウト大会

渋川海水浴場「開場式」

- 日時/7月15日(土) 11時~
- 内容/11時~式典
11時半~渋川保育園による鼓隊演奏
12時~日本神伝流游泳会による古式泳法
12時半~海難救助訓練(予定)

渋川ビーチ2017浴客サービスデー第12回スイカ割り大会

スイカのビーチボールでスイカ割り!当たれば本物のスイカをゲット!

- 日時/7月28日(金) 14時~16時
- 場所/渋川海水浴場
- 料金/無料
- 定員/約100人
- 問合せ/
(開場期間中8時半~17時) 渋川海水浴場管理事務所 ☎81-1823
(開場期間外) 商工観光課 ☎33-5005

イベント

募集

協働のまちづくり 事業補助金 申請募集

住民と行政の協働による地域の活性化と特色ある地域づくりを目指し、市内の自治会・町内会やNPO・ボランティア団体などが行う社会貢献活動を支援します。

■対象団体

- ① 玉野市内に所在地を有する団体
- ② 玉野市内に住所を有する者5人以上から構成される団体
- ③ 規約、会則、定款などを有していること など

■対象事業

- ① 市内で行われる、地域の活性化を図り、または地域の特色を活かせる事業
- ② 住民の労力の提供などがある事業(物品購入のみの事業は不可)
- ③ 公共性のある事業 など

■事業期間

10月1日(日)~平成30年3月31日(土)

■補助率・補助限度額

90%以内(上限30万円)

※公共用地保全事業については、上限8万円

■募集期間

7月3日(月)~8月10日(木)

■申込方法

申請書類に必要事項を記入のうえ、お申

し込みください。

※申請書類は協働推進課、各市民センターまたはホームページで入手できます。

※詳しくはお問い合わせください。

■申込み・問合せ/協働推進課 ☎32・5567

玉野市文化・スポーツ 顕彰候補者(団体) 推薦募集

市の文化・スポーツの振興・発展に功績のあった個人及び団体を顕彰します。

■対象

平成28年度中に国際的及び全国的規模の展覧会や競技大会などにおいて優秀な成績を収めた個人または団体、若しくは長年にわたり普及推進に貢献した市内在住(または玉野市出身)の個人または団体
※小学生を除く。

■推薦方法

各団体から、所定の様式により推薦してください。

■締切

7月31日(月)

※表彰式は、11月3日(金・祝)、中央公民館で行う予定です。

■申込み・問合せ/社会教育課 ☎32・5577

広告



◆◆ 募集 ◆◆

玉野市職員採用

職種	育児休業代替 任期付職員(事務職)	保育職 幼稚園教諭	消防職
募集人数	10人程度	3人程度	3人程度
年齢要件	なし	昭和57年4月2日以降に生まれた人 (35歳以下)	平成元年4月2日以降に生まれた人 (28歳以下)
資格要件	高等学校卒業または 同等以上の資格があると 認められる人	幼稚園教諭普通免許及び 保育士資格の両方を有し、 保育士登録を受けた人	高校を卒業した人 または同等以上の資格があると 認められる人
申込受付	8月7日(月)~25日(金)		
第一次試験	9月17日(日)		
受験案内配布場所	市役所3階人事課	市役所3階就学前教育課	消防本部3階消防総務課
申込み・問合せ	玉野市職員採用 試験委員会(人事課内) ☎32-5515	玉野市職員採用試験委員会・ 玉野市幼稚園教員採用 試験委員会(就学前教育課内) ☎32-5573	玉野市消防職員 任用委員会(消防総務課内) ☎31-5711

※平成30年3月末までに要件を満たす人を含む。
※詳しくは、受験案内をご覧ください。
受験案内は、採用ホームページで入手できます。



採用情報
フェイスブック



採用試験
ウェブサイト

臨時職員募集 (事務補助)

■業務内容／窓口業務、事務補助

■勤務地／市役所または市の施設

■定員／13人程度

■応募資格／高等学校を卒業した人、または同等以上の資格があると認められる人

■勤務条件／週5日(35時間) 勤務、社会保険加入
日額7140円(1日7時間勤務の場合)

■採用時期／10月~平成30年3月

■試験日／8月28日(月)または29日(火)

■締切／8月7日(月)必着

■申込方法／履歴書または「玉野市臨時職員(事務職)採用試験受験申込書」を持

参または郵送してください。
※詳しくはホームページをご覧ください。

■申込み・問合せ／人事課
☎32・5515

〒706・8510
宇野1・27・1



臨時保育士・幼稚園 助教師募集

■業務内容／①臨時保育士フルタイム勤務②幼稚園助教師フルタイム勤務

■定員／若干名

■応募資格／①保育士資格を持つ人②幼稚園教諭免許状を持つ人

■申込方法／履歴書に資格証の写しを添えて、お申し込みください。

■申込み・問合せ／就学前教育課
☎32・5573

臨時調理員募集

■業務内容／給食調理

■勤務地／学校給食センター

■勤務条件／

①1日7時間×週5日勤務
厚生年金・健康保険・雇用保険加入
日額7350円(交通費別)

②1日5時間×週5日勤務
雇用保険加入
日額5250円(交通費別)

■勤務時間／

①8時15分~16時半
②8時15分~14時半
※休憩12時15分~13時半

■定員／若干名

■申込方法／履歴書を持参または郵送によりお申し込みください。

■申込み・問合せ／学校給食センター
☎31・6441

〒706・0014

学校・園修繕ボラン ティア募集

子どもたちが楽しく、安全に過ごせるよう、草刈りなど簡単な作業のボランティアにご協力ください。
修繕に必要な資材などは各学校・園が準備します。

ボランティアの内容など、詳しくは、各学校・幼稚園・保育園・認定こども園にお問い合わせください。

■問合せ／教育総務課
☎32・5571

平成29年度 南部水道 企業団職員採用試験

■職種／土木技術職、電気技術職、機械技術職及び化学技術職

■資格／昭和63年4月2日以降に生まれた人

■定員／各1人程度

■受付期間／9月1日(金)~12日(火)

※詳しくは、お問い合わせください。

■問合せ／企業団職員採用試験委員会
☎086・465・5050

玉原2・16・43

◆◆ お知らせ ◆◆

平成30年度教科書展示会

小学校の道徳の教科書を展示しています。

■期間／7月5日(水)まで

■場所／

○玉野市立図書館

※9時～21時開館

※月曜休館

○玉野市教科書センター(第一比小小学校)

※9時～16時半開校

※土・日・祝日は休校

■問合せ／学校教育課

☎32・5575

「ほっとタイム」不登校を考える保護者の会

■日時／7月15日(土)13時半～15時半

■テーマ／不登校からの出発～不登校の子どもの進路について

■講師／NPO法人ていーたいむ代表 奥村 由紀子 氏

■対象／市内に在住する不登校(傾向含む)の子どもと保護者

■料金／無料

■場所・問合せ／教育サポートセンター

☎33・5115

お知らせ

未就業者看護師研修会・再就職相談会

市民病院では、現場を離れている看護師の皆さんが、もう一度力を発揮できるように研修会を開催します。また、再就職を検討している人の相談にも応じます。

■日時／7月21日(金) 10時～14時半

■場所／市民病院2階 講堂

■料金／無料

■締切／7月14日(金)

■申込み・問合せ／市民病院(岡本) ☎31・2101

マリン玉野産業フェア

■日時／7月20日(木) 9時～15時半

■場所／産業振興ビル3階

■内容／(午前) 高校生のための職業ガイダンス、企業展示、適職診断、教員への高卒求人状況説明(午後) 事業所見学

■問合せ／雇用開発協会事務局(株宮原製作所) ☎31・5121

福祉の就職総合フェア(岡山・夏)

福祉分野の法人や企業が、職場のプレゼンテーションや面談会を行います。

■日時／7月30日(日)、8月11日(金・祝) 12時～16時

■場所／岡山ロイヤルホテル

※事前申込不要

※詳しくは、お問い合わせください。

■問合せ／岡山県社会福祉協議会

☎086・226・3507

小規模企業共済制度のご案内

個人事業主(共同経営者含む)や会社などの役員が事業をやめる場合に備えて、あらかじめ資金を準備しておく共済制度です。掛け金が所得控除になるため節税効果があります。

商工会、商工会議所、青色申告会、金融機関の本支店などの窓口でご相談ください。

■問合せ／(独) 中小企業基盤整備機構 ☎050・5541・7171

公図・地籍図の閲覧と交付ができません

平成28年度中の分筆・合筆を公図・地積図に反映させる修正業務のため、期間中は利用できません。

■期間／7月10日(月)～28日(金)

■問合せ／税務課 ☎32・5510

差押え不動産の公売

市は、岡山県市町村税整理組合に委託し、差押え不動産を公売します。

■公売日時／7月25日(火) 11時～11時45分

※10時50分から説明

■場所／市役所2階第2会議室

■公売財産／

① 所在 後閑字古浜 地番 1472番25 地目 宅地 地積 230.96㎡

② 所在 後閑字古浜 1472番地25 家屋番号 1472番25 種類 居宅 構造 木造瓦葺2階建 床面積 1階 69.35㎡ 2階 44.67㎡

※①及び②は、一括公売とします。

■最低公売価格／238万円

※予告なく公売を中止することがあります。

※持ち物や注意事項など、詳しくは、お問い合わせください。

■問合せ／税務課

岡山県市町村税整理組合 ☎086・245・4890

http://okayama-zeisei.jp/

テレビ受信障害のお知らせ

携帯電話事業者が、新しい周波数帯(700MHz帯)を利用したサービスの開始を進めており、携帯電話基地局周辺の一部で、テレビ映像の乱れや映らなくなる障害が発生する場合があります。

○受信障害が発生する可能性が高い地域では、各戸にチラシを配布した後、工事業業者が訪問し、内容を説明し、了解を得たうえで作業します。

○悪徳行為・詐欺行為にご注意ください。

※詳しくは、お問い合わせください。

■受付時間／9時～22時(土、日、祝及び年末年始を含む)

■問合せ／

(一社) 700MHz利用推進協会 700MHzテレビ受信障害対策コールセンター ☎0120・700・012

IP電話などからは、 ☎050・3786・0700

台風の備えは、万全ですか？

台風は事前に備えができる災害ですが、台風が接近してからでは間に合わない対策があります。事前に準備をしっかり整え、台風災害から身を守りましょう！

普段からの備え

- 水害に備え、側溝や排水溝の掃除をして、家の周りの水はけをよくしておく。
- 道路・電気・水道などのライフラインが寸断されたときのことを考えて、懐中電灯や水などの非常用品を備える。
- 家族で緊急連絡手段とその方法を話し合う。また、近所に高齢者などがいる場合、いざというとき支援できるよう、相互にコミュニケーションを取り協議しておく。
- ハザードマップで、大雨による土砂災害の危険箇所や避難所の位置を確認する。

台風が接近する前の情報収集

- 最新の台風・雨量に関する防災情報を入手しましょう。

気象情報（気象警報・土砂災害警報情報・土砂災害危険度情報）

テレビ、ラジオ、インターネット
(気象台、岡山県防災ポータル、防災メール)

避難に関する情報

テレビ、ラジオ、インターネット、防災メール、防災行政無線、広報車など

玉野市ホームページから防災情報を入手する方法



➡ 気象情報、岡山県防災情報・避難情報・ハザードマップなど

※テレビの地上デジタル放送でdボタンを押すと、防災情報を確認できます。(NHKの場合)



■問合せ／危機管理課 ☎32-5560

弾道ミサイル落下時の行動について

- 弾道ミサイルは、発射から極めて短時間で着弾します。
- ミサイルが日本に落下する可能性がある場合は、Jアラートを活用して、防災行政無線で特別なサイレン音とともにメッセージを流すほか、緊急速報メールなどにより緊急情報をお知らせします。

詳しくは、国民保護ポータルサイト (<http://www.kokuminhogo.go.jp/>) をご覧ください。

■問合せ／危機管理課 ☎32-5560

メッセージが流れたら、直ちに以下の行動をとってください。

【屋外にいる場合】

- 近くのできるだけ頑丈な建物や地下に避難する。
- 近くに適当な建物がない場合は、物陰に身を隠すか地面に伏せ頭部を守る。



【屋内にいる場合】

- できるだけ窓から離れ、できれば窓のない部屋へ移動する。

※行政からの指示に従って、落ち着いて行動してください。
内閣官房国民保護ポータルサイトより引用

広告

◆◆ 講座・講演 ◆◆

子育て応援！パパ講座 ～パパやおじいちゃんと 一緒にお菓子をつくろう～

楽しい食感のバナナに、アイスクリームをのせて食べる大人気のデザート“もちもちバナナ”を一緒に作りましょう！

- 日時／7月23日(日) 10時～12時
- 場所／日の出ふれあい会館
- 対象／パパやおじいちゃんとお子さん(小学3年生以下)
- 料金／1家族につき300円
- 持ち物／エプロン、飲み物
- 申込み・問合せ／
玉野市男女共同参画推進センター(日の出ふれあい会館内)
※電話またはFAXでお申し込みください。
※水曜休館
☎31-5301 (FAX)31-5318



たまの地域人づくり大学 ゆかた着付け教室

ゆかたの着方、帯の結び方、着崩れしたときの直し方、立居振舞を学べます。

- 日時／7月30日(日) 14時～16時半
- 場所／中央公民館 和室(メルカ2階)
- 講師／太田 好子 氏
- 定員／先着30人
- 持ち物／浴衣、半巾帯、ひも3本、タオル2枚(持っている人は、伊達巻き、コーリンベルト)
- ※浴衣をお持ちでない人には貸出用の浴衣を用意します。貸出用の浴衣で、玉野まつりにお出かけできます。(クリーニング後、返却してください。)
- 料金／無料
- 対象／市内在住または在勤の人
- 申込締切／7月25日(火)17時
- 申込方法／所定の受講申込用紙(FAX可)によりお申し込みください。
- ※電話での申込みは受け付けできません。
- 申込み・問合せ／社会教育課
☎32-5577 (FAX)32-1329

講座・講演

たまの地域人づくり大学連携 第48回フルティッツウォーク大会

- 暑い夏は深山公園の森の中を歩きましょう！
- 日時／7月30日(日) 9時～12時
- 場所／深山公園自由広場
- 料金／500円(ボールレンタルは別途300円)
- 問合せ／パラダイス玉野
☎090-7548-7406(竹下)

「宇野港発 瀬戸内港 と女性サミット」開催

- 観光・地域づくりのスペシャリストの講演やパネルディスカッションを行います。
- 日時／7月17日(月・祝) 14時～16時
- 場所／中央公民館 多目的室(大)(メルカ2階)
- 料金／無料
- 定員／先着100人
- 申込方法／Eメールまたは電話で氏名、人数をお知らせください。
- 締切／7月10日(月)
- 申込み・問合せ／(公社)玉野市観光協会
☎21-3486

観光ボランティア ガイド養成講座

- 申込み・問合せ／(公社)玉野市観光協会
☎21-3486
Email: info@tamankankou.com

- 内容／男木島クルージング研修、玉野市再発見講座など
- 日時／7月16日(日) 8時半～15時
- 場所／宇野港周辺(産業振興ビル集合)
- 定員／先着50人
- 料金／2千円
- 締切／7月10日(月)
- 申込み・問合せ／(公社)玉野市観光協会
☎21-3486

危険物取扱者保安講習会

- 日時／10月19日(木) ①9時半～12時半 ②13時半～16時半
- 場所／レクレセンター
- 対象／危険物取扱者免状所持者のうち、危険物取扱作業に従事している人
- 料金／4700円(岡山県収入証紙)
- 申込方法／所定の申込書により、お申し込みください。
- ※申込書は、消防本部、本署及び出張所にあります。
- 申込期間／7月10日(月)～9月8日(金)
- 申込み／(一社)岡山県危険物安全協会連合会
〒700-0823
岡山市北区丸の内2-12-20 内山下ビル3階

職人塾 溶接 一般 コース受講生募集

- 期間／9月2日(土)～12月9日(土) 8時～12時
- ※毎週土曜日午前中
- 内容／溶接の基礎知識、JIS資格試験レベルの技術・技能の習得
- 対象／市内在住または市内企業に勤務する中小企業従業員及び求職者
- 定員／先着20人程度
- 締切／7月31日(月)
- 料金／在職者1万円、求職者5千円
- 申込み・問合せ／(二財)玉野産業振興公社
☎33-5000

求職者支援訓練(8～9月 開講コース)受講者募集

- 対象／雇用保険を受給できない求職者など
- 内容／基礎コース・実践コース(介護福祉、医療事務、事務分野など)
- 料金／無料
- ※テキスト代などは自己負担
- 問合せ／ハローワーク玉野
☎31-1555



講座・講演

たまのののののちゃんは
1か月のみの掲載です。

ミネルバ講座案内

親子陶芸教室

親子で備前焼を楽しむ
■日時／7月23日(日) 9時半～11時半

■場所／ミネルバ

■対象／日比・第二日比地区の小学3～6年生

■定員／親子先着18組

■料金／1人200円

親子読書教室

読書の楽しみを知り、感想文を書くポイントを教えます。

■日時／7月29日(土)、8月19日(土) 9時半～11時半

■場所／中央公民館 研修室(メルカ2階)

■対象／小学生と保護者

※原則、2回参加できる人
■講師／山陽学園大学 海本 友子 氏

■定員／先着15組

■料金／無料

共通

◆申込方法／窓口、電話またはFAXにより、お申し込みください。

※詳しくは、小学校を通じて配布するチラシをご覧ください。

◆申込期間／7月1日(土)～11日(火)

※月曜休館

◆申込み・問合せ／ミネルバ(生涯学習センター)

☎83・9200
FAX 83・9101

夏休み手話体験スクール

耳が聞こえない人たちとお話してみませんか

■日時／7月29日(土)～30日(日) 10時～12時

■場所／サンライフ玉野

■内容／手話であいさつや自己紹介など簡単な日常会話、手話ゲームなど

■対象／中学生～一般

■定員／30人

■料金／無料

■締切／7月28日(金)

■申込み・問合せ／玉野手話サークル(松岡)

☎71・1025

レクレセンターからのお知らせ

苦手克服!「体育にチャレンジ教室」

■日時／8月15日(火)～17日(木) 9時半～11時半

■場所／レクレセンターアリーナ 他

■対象／市内の小学生

■内容／とび箱、マット、ボール運動など

■料金／1回 800円 2回1500円 3回2000円

■定員／各回先着30人

■ジュニアゴルフ体験教室

■日時／8月3日、10日、17日(木) 13時～14時半

■場所／ケイエスゴルフ後閑

■対象／市内の小学生

※保護者(大人)同伴

■定員／先着10人

■料金／無料

※ボール代3千円は別途必要

共通

◆受付／7月4日(火)9時～

◆申込方法／申込書に必要事項を記入のうえ、料金を添えてお申し込みください。

◆申込み・問合せ／(公財)玉野市スポーツ振興財団(玉野レクレセンター内)

☎32・3709

平成29年度自衛官募集

■受付期間

自衛官候補生(男子)／年間随時
自衛官候補生(女子)、一般曹候補生、航空学生／7月1日(土)～9月8日(金)
※詳しくは、お問い合わせください。

■問合せ／自衛隊 岡山募集案内所
☎(086)224-2824

<http://www.mod.go.jp/pco/okayama/>

水道修繕当番表

カレンダーの月曜日をご覧ください。

- 期間は、月曜日朝8時から翌週月曜日朝8時
- 東児・山田地区は(有)コーサン商会(☎66-5219)へ
- 修繕工事は任意の業者に依頼することもできます。

■問合せ/水道課 ☎33-9666

玉野けいりん

開催案内と配当金 61#
 ☎0180-998866 (レース実況)
 ☎0180-998811 (2車単・3連単)
 ☎0180-998812 (2枠複・2枠単・2車複・3連複・ワイド)
 ※開催日が重なっていて、特に記載がない場合は、全レース併売です。

各種相談

	日時	場所	問合せ
消費生活相談	7月10日(月)、24日(月) 9時半～12時	市役所1階 市民相談室	市民課 ☎32-5521
市民法律相談(予約制)	7月11日(火) 13時～16時	市役所1階 市民相談室	7月3日(月)から 市民相談室へ ☎32-5506
※多くの市民に相談の機会を確保するため、同一人物の相談は1年度につき3回まで			
男女共同参画の法律相談(予約制)	7月15日(土) 13時～16時	日の出 ふれあい会館	☎33-7867
男女の日常相談	水・祝日を除く 毎日9時～16時	日の出 ふれあい会館	☎33-7867
心配ごと相談	毎週金曜日 13時半～15時半	社会福祉協議会	☎31-5601
弁護士相談(予約制)	7月18日(火) 10時～15時	社会福祉協議会	☎31-5601
相続・境界線等 財産の手続き相談(予約制)	7月13日(木) 13時半～15時半	社会福祉協議会	☎31-5601
介護相談	平日 8時半～16時半	社会福祉協議会	☎31-5601
心理教育相談 就学相談 学校問題相談	平日 8時半～17時15分	教育サポート センター	☎33-5115
県中央児童相談所 巡回相談(予約制)	7月27日(木) 10時～17時	教育サポート センター	☎33-5115
若年無業者 就労相談(予約制)	第4金曜日 (祝日除く) 13時～16時	教育サポート センター	☎33-5115
なやみごと相談	7月14日(金) 9時～12時	玉市民センター (展示室)	市民相談室 ☎32-5506
身体障害者 相談	毎週月曜日 (祝日除く) 10時～15時	すこやかセンター 障害者連絡交流室	☎32-3840
知的障害者 (児)相談	第1～4月曜日 (祝日除く) 10時～15時	NPO 法人かもめ (宇野1-30-11)	☎21-3758
精神保健福祉 相談(予約制)	7月10日(月) 13時半～15時	こころの里	備前保健所へ ☎086-272-3934
労務無料相談 (予約制)	毎週水曜日 (第5水曜日を除く)	社会保険労務士会 (岡山市北区 野田屋町2-11-13)	前日までに 社会保険労務士会へ ☎086-226-0164
住宅無料相談会 (予約制) リフォームなど	8月10日(木) 13時半～	水道庁舎1階 会議室	7月31日(月)までに 都市計画課へ ☎32-5538
年金相談 (予約制)	8月1日、15日、 22日(火) 10時～12時、 13時～16時	水道庁舎1階 大会議室 8月15日(火)は 日比市民センター (講義室)	7月3日(月)から 岡山西 年金事務所へ ☎086-214-2163

※岡山西年金事務所が岡山県社会保険労務士会に運営を委託しています。

金	土
	井上住設 1 (八浜町八浜) ☎51-3325 ～3日 久留米場外 (GIII) ～2日
7	8 ミッドナイト競輪 高松 市営(FII) ～10日
14	15 武雄西日本カップ場外 (F1) ～17日 ナイター競輪 サマーナイトフェス ティバル伊東温泉(GII) ～17日
21	22 福井記念場外 (GIII) ～25日
28	29 弥彦記念場外 (GIII) ～8月1日

市内の交通事故発生状況

平成29年1月1日～5月31日

	人身事故件数	死者数	負傷者数
平成29年	53件	1人	62人
昨年対比	-36件	1人	-46人

《人口の動き》

平成29年5月31日現在

※()内は前月比

※住民基本台帳に記載されている数値

●世帯数 27,857 (3)
 ●人口 60,852 (-65)
 ●男 29,673 (-28)
 ●女 31,179 (-37)

(内訳)

●出生 34人
 ●死亡 68人
 ●転入 105人
 ●転出 135人
 ●その他 -1人
 (職権消除等)



7月

休日当番医 (診療時間)

- 内科 9時～17時
- 外科 9時～17時
- 歯科 9時～12時

※小児救急医療電話相談
#8000または086-801-0018
休日：18時～翌朝8時
平日：19時～翌朝8時

市民病院情報コーナー

- 脳ドック(要予約)
 - 禁煙外来(要予約)
 - 日時/毎週月曜 10時～
 - 日時/毎週水曜 14時～16時
 - 場所/2階ドック室
 - 場所/1階外来
 - 糖尿病教室(日時はカレンダーに記載)
筋肉をつけましょう!
間食はどうしていますか
- ◆問合せ/市民病院 ☎31-2101

シートコールセンター ☎31-1411 (予約受付時間/7時～17時) おかけ間違いのないようご注意ください。

※休日当番医の内科、外科、歯科をよくご確認ください。 内科 外科 歯科 粗大ごみ

日	月	火	水	木
7月の放送スケジュール 8:00 広報たまのニュース 11:00 再放送番組 13:00 広報たまのニュース 16:00 再放送番組 20:00 広報たまのニュース 23:00 再放送番組 ※上記時間帯以外は、地域ニュースを放送します。 ★広報たまのニュース/広報たまの音声版を放送します。 ★再放送番組/これまでに放送した市民チャンネルを放送します。 ★地域ニュース/KCTワイドで放送された地域の出来事をまとめて放送します。		KCT番組表 デジタル 312チャンネル ■問合せ/秘書広報課 ☎32-5533	市役所窓口業務 住民票・税証明の発行など、取扱業務は限られます。 ○窓口延長日/5日、12日、19日、26日(水) 17時15分～19時 □日曜開庁/2日、8月6日(日) 8時半～17時15分	
日赤玉野分院 (築港) ☎31-5117 宇野八丁目クリニック (宇野) ☎33-8080 千葉歯科医院 (和田) ☎81-0039 ミッドナイト競輪 高松市営(FII)～4日	(有) こくど設備 (迫間) ☎71-3665 ～10日 広島場外 (FI)～5日	4	5	6 小松島記念場外 (GIII)～9日
満木内科小児科 (用吉) ☎71-0747 玉野市民病院 (宇野) ☎31-2101 仲田歯科医院 (築港) ☎21-2949	(有) 藤高土木 (渋川) ☎81-0498 ～17日	11	12 高松場外 (FI)～14日	13
たなべ内科 (八浜町八浜) ☎51-3600 玉野三井病院 (玉) ☎31-4187 八浜駅前歯科医院 (八浜町大崎) ☎51-3551	油原医院 (和田) ☎81-8235 三宅内科外科医院 (植ヶ原) ☎71-2277 中村歯科医院 (日比) ☎81-8241 (有) 上久保設備 (植ヶ原) ☎73-9393 ～24日 粗大ごみ持込受付 (東清掃センター) ☎21-3383	カフェ瀬戸の海 (認知症カフェ) (すこやかセンター大会議室) 10時～15時 向日町場外 (FI)～20日 ナイター競輪 山陽新聞社杯 (FII)～20日	19 糖尿病教室 (市民病院2階ドック控室) 13時半～14時半	20
こやま医院 (八浜町見石) ☎51-3333 玉野市民病院 (宇野) ☎31-2101 半井歯科医院 (築港) ☎21-2861 粗大ごみ持込受付 (東清掃センター) ☎21-3383	(有) ヒノデ建設 (迫間) ☎71-6008 ～31日	25	26 岐阜場外 (FI)～28日	27
せいきょう玉野診療所 (羽根崎町) ☎81-1696 中谷外科病院 (田井) ☎31-2323 橋本歯科医院 (奥玉) ☎31-8148 ナイター競輪 桃太郎杯 (FI)～8月1日	Kサービス (築港) ☎31-0899 ～8月7日	31 納期のお知らせ 納期限 7月10日(月) 水道料金・下水道使用料(2期) 納期限 7月31日(月) 固定資産税(2期)・国民健康保険料(1期)・介護保険料(1期)・後期高齢者保険料(1期)		

※このページは抜き取ってご利用になれます。

カレンダー

◆ お知らせ ◆

ニュー東兎ライダーエイト プレゼンツ 【第6回】

「こちら農山漁村情報局」

ご当地ヒーロー「東兎ライダーエイト」が市内をめぐり、農山漁村の“今”を伝える12回シリーズ！ 第6回は、漁協と県、市が協力して毎年放流を行っている、エビについてご紹介します。

<p>中野 英二 漁師歴約40年！ 胸上漁協のベテラン漁師さん</p>	<p>×</p>	<p>東兎ライダーエイト 玉野市の特産物などのPRと世界平和に命をかけるご当地ヒーロー</p>
--	----------	--



上から時計回りにクルマエビ、サルエビ、シバエビ、ヨシエビ（玉野での呼び名はモエビ）。

これからが旬！ 玉野の多彩なエビ

エイト やあ、みんな！ 夏～秋はエビが特に美味しい季節だよ。今回は胸上漁協のベテラン漁師さんのところにおじゃましたよ。中野さん、よろしくお願ひします！

中野 こちらこそよろしく！ エビは砂地に住んでいて、玉野では、底引き網漁が盛んな胸上漁協でほとんどが漁獲されるんだ。特に夏～秋はエビの産卵期で、子持ちのエビが網にかかりやすいな。



放流するクルマエビの子ども

エイト 楽しみだなあ。毎年放流もしているんだよね？

中野 クルマエビを6月、モエビを9月に放流しているな。放流時はほんの数cmしかない子どもだけど、1年程で漁獲サイズの15～20cmまで成長するんだ。



エイト すぐ大きくなるんだなあ！ 玉野ではヨシエビのことをモエビって呼ぶんだよね。スーパーでは輸入物のエビをよく見かけるけど、地物のエビと味の違いはあるのかな。

中野 地物はなんといっても味にパンチがある。特にシバエビやモエビの甘味は絶品だな。モエビは火を通すとき綺麗な赤色になって見た目にも美味しいから一押しだよ。

エイト 食べてみたいなあ。中野さん、今日はありがとう！ 最後に、これからのエビの旬を教えてくださいな。

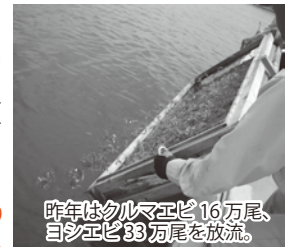

昨年はクルマエビ16万尾、ヨシエビ33万尾を放流。

中野 シバエビは7月中、クルマエビは7月～9月、モエビは9月からが旬なんだ。フライは調理が簡単で、甘味がぎゅっと凝縮されて本当に美味しいから一度試してみしてほしいな。胸上漁協では、美味しいエビがこれからも変わらず食べられるように、放流の他にも、休漁日を設けるなどして、組合員一丸で資源管理に努めているんだ。季節によって楽しめる色々なエビの味を、これからもぜひ楽しんでほしいな！ エイト、今日はありがとう！

■問合せ／農林水産課 ☎32-5535
※写真提供／岡山県

お知らせ

6次産業化初心者講座～備前版～ 受講者募集

商品づくりや販売にあたっての基礎的な知識、加工技術、商談方法などを学ぶ講座を開催します。

- 日時／① 9月 1日(金) 10時～16時
- ② 10月19日(木) 13時～16時
- ③ 11月30日(木) 13時～16時半

- 場所／①(一社)岡山県農業開発研究所
(赤磐市大苅田798-3)
- ②・③備前県民局
(岡山市北区弓之町6-1)

■対象／6次産業化に初めて取り組もうとする農業者など
※全3回受講できる人

■料金／1,000円(昼食代、飲み物代、材料費)

■定員／先着20人

■締切／8月18日(金)必着

■申込み・問合せ／備前広域農業普及指導センター

6次産業化とは、生産者の皆さんが、生産から販売まで行う取り組みのことを指します。

例えば、みかん農家の人が、みかんをつくり【生産】、そのみかんをジュースやジャムにして【加工】、商品として売る【販売】までを行う取り組みなどを指します。

この機会にぜひ取り組んでみませんか。



TMN4.8 第2期生
高濱 俊朗
(農林水産課)

☎086-233-9850 (FAX)086-224-1187

寄附禁止のルールにご注意を！

常に禁止されています!!

- ① **政治家の寄附**は禁止されています。
- ② **有権者が求めること**も禁止されています。
「何気なくお願いしたことが、実は違反だった!」ということにならないよう、日ごろからお互いに気をつけることが大切です。

三ない運動

贈らない! 求めない! 受け取らない!

みんなで寄附禁止のルールを守って、明るい選挙を実現しましょう!

禁止されている寄附の一例

政治家から選挙区内の人や団体に対する

- | | |
|---|--|
| <ul style="list-style-type: none"> ・結婚祝、香典
※選挙に関係なく、通常一般の社交程度のもの
で、政治家本人が出席して渡すものは除く ・お歳暮、お年賀、お中元 ・病気見舞い | <ul style="list-style-type: none"> ・町内会の集会、祭り、旅行への差入れ ・入学祝、卒業祝 ・葬儀への花輪、供花 ・落成式、開店祝の花輪 ・町内イベントの写真や動画の無償配布 ・募金 |
|---|--|

政治家の後援団体からの寄附や政治家の関係会社などからの政治家の氏名による寄附も原則として禁止されています。

- この他、政治家が選挙区内の人に、
- ・年賀状などの**時候のあいさつ状**を出すこと
(答礼のための自筆によるものは除く)
- ・**あいさつを目的とした有料広告**を新聞、テレビ、雑誌に出すこと(後援団体によるものも含む)も禁止されています。

■問合せ/選挙管理委員会事務局 ☎32-5568



みんなで取り組む有害鳥獣対策



市内にイノシシやサルが出没したという情報が多く寄せられています。イノシシやサルは食べ物を求めて、田畑や市街地に出没し作物などを荒らしたり、時には人に危害をくわえたりする凶暴な性格をもった動物です。近寄ると危険ですので、イノシシなどに遭遇した場合は、速やかに避難してください。

また、イノシシなどを地域ぐるみで市街地などへ寄せ付けない環境づくりが必要です。皆様のご協力をお願いします。

山際に防護柵を設置しましょう

地区が主体となって行うイノシシ対策用の防護柵の設置に対しては、市が資材費用を補助します。

玉野市有害鳥獣防止対策事業費補助金

- 補助率/100%
- ※地区内の3戸以上が共同で原則延長200m以上の柵を設ける場合が対象です。
- ※地権者の同意などが必要です。
- ※別途、5人以上の市民による市民活動団体が行う防護柵の新設または維持管理などに対する助成制度もあります。
- ※事前にご相談ください。



イノシシに遭遇しないために

田畑に野菜くずを放置したり、野良犬や野良猫にエサをあげたりすると、野菜くずやエサを目当てにイノシシなどが山から下りてきます。

山際周辺は草刈りをして見通しをよくするなど、日ごろからイノシシなどに遭遇しにくい環境をつくりましょう。

イノシシに遭遇したら

- ・慌てずゆっくりと後退し、家の中など建物内に避難しましょう。
- ・食べ物を狙って襲われたときは、食べ物を手放しましょう。

■問合せ/農林水産課 ☎32-5535

◆ お知らせ ◆

国民健康保険・後期高齢者医療制度 加入者の皆さんへ

国民健康保険・後期高齢者医療制度には、「医療機関での治療費の支払額が一定限度までとなる制度」と「入院の際の食事代の負担が軽減される制度」があります。
事前に申請し、認定証の交付を受け、医療機関に提示してください。

①医療機関での治療費の支払いが一定限度となる制度

国民健康保険限度額適用認定証（緑色）

世帯の所得状況に応じて、限度となる額が決まります。
ただし、国民健康保険料の滞納がある場合には、交付できません。

国民健康保険限度額適用認定証
交付年月日 年 月 日
記号 岡 4 番号
住所
氏名 見本
氏名
生年月日 年 月 日
発効期日 年 月 日
有効期限 年 月 日
適用区分
保険者番号並びに保険者の名称及び印 3:30043 玉野市 玉野市宇野1丁目 (0863) 32-5528

②入院時の食事代の負担が軽減される制度

国民健康保険食事療養標準負担額減額認定証（黄土色）

市民税が非課税である世帯の被保険者のみに適用されます。

国民健康保険食事療養標準負担額減額認定証
交付年月日 年 月 日
記号 岡 4 番号
住所
氏名 見本
氏名
生年月日 年 月 日
発効期日 年 月 日
有効期限 年 月 日
長期入院該当 平成 年 月 日 保険者印
保険者番号並びに保険者の名称及び印 3:30043 玉野市 玉野市宇野1丁目 (0863) 32-5528

③70歳以上75歳未満の人

国民健康保険限度額適用・食事療養標準負担額減額認定証（黄土色）

70歳以上の被保険者で、市民税が非課税の人については、①・②の認定証を併せたものを交付します。

国民健康保険限度額適用・食事療養標準負担額減額認定証
交付年月日 年 月 日
記号 岡 4 番号
住所
氏名 見本
氏名
生年月日 年 月 日
発効期日 年 月 日
有効期限 年 月 日
適用区分
長期入院該当 年 月 日 保険者印
保険者番号並びに保険者の名称及び印 3:30043 玉野市 玉野市宇野1丁目 (0863) 32-5528

④後期高齢者医療制度に加入の人
後期高齢者医療限度額適用・標準負担額減額認定証（赤色）

市民税が非課税の人については、①・②の認定証を併せたものを交付します。
すでに持っている人で、市が所得情報を把握できている場合は、自動更新されます。

後期高齢者医療限度額適用・標準負担額減額認定証
交付年月日
被保険者番号
住所
氏名 見本
氏名
生年月日 年 月 日
発効期日 年 月 日
有効期限
適用区分
長期入院該当 年 月 日 保険者印
保険者番号並びに保険者の名称及び印 見本

認定証の有効期限は、7月31日(月)です。継続して利用する人は、7月14日(金)以降、本人確認書類及びマイナンバー確認書類を持参し、申請してください。

食事代の負担を軽減する②～④の証を持っている人(負担区分「低I」を除く)で、過去1年間の入院日数が90日を超える場合は、申請日以降、更に負担が軽減されますので、入院期間のわかるもの(領収証、入院期間の証明書など)を早めにお持ちください。

※詳しくは、ホームページをご覧ください。

■申込み・問合せ／保険年金課 ☎32-5528

お知らせ

各種検診

成人の健康づくり

場所：すこやかセンター
 26 水 フレッシュ体操教室 10時～11時半
 いきいき体操教室 13時半～15時

胃がん検診（胃部X線検査）

対象：40歳以上
 料金：1,100円（70歳以上：300円）
 8/1 火 すこやかセンター 8時～9時半
 8/2 水 大崎公民館 8時～9時半

大腸がん検診

対象：40歳以上
 料金：500円（70歳以上：200円）
 3 月 田井市民センター 9時半～11時
 4 火 児童館 9時半～11時
 5 水 和田市民センター 9時半～11時

女性のためのナイター検診 （マンモグラフィ・視触診・子宮頸がん同時実施）

マンモグラフィ・視触診 対象：40歳以上
 料金：1,500円（70歳以上：500円）
 子宮頸がん 対象：20歳以上
 料金：1,000円（70歳以上：200円）
 8/4 金 すこやかセンター 18時～19時半

骨粗しょう症検診

対象：20歳～70歳までの女性
 料金：500円
 7 金 すこやかセンター 13時半～14時半
 8/4 金 すこやかセンター 13時半～14時半
 ※ストッキングの着用は避けてください。

※行事などの詳しい内容については各戸配布の『まるごと検診ガイドブック』をご覧ください。

■問合せ／すこやかセンター
 ☎31-3310

国民健康保険高齢支給者証・後期高齢者医療被保険者証の更新

70歳から74歳の国民健康保険加入者が持っている「高齢受給者証（白色）」と、「75歳以上の人が持っている」後期高齢者医療被保険者証（クリーム色）の有効期限は、7月31日（月）です。対象者は7月下旬に新しい証を送付します。

なお、窓口負担割合は、前年中の所得により判定するため、新しい証の負担割合は現在と異なる場合がありますので、ご注意ください。

■問合せ／保険年金課
 ☎32・5528

国民年金保険料の免除制度や納付猶予制度について

収入の減少や失業などにより、保険料の納付が経済的に難しい場合、免除や納付猶予の申請ができます。納期限から2年を経過していない期間について、さかのぼって申請できます。

保険料免除制度

本人、配偶者及び世帯主の前年所得により審査されます。

保険料納付猶予制度

20歳から50歳未満の人を対象に、本人及び配偶者の前年所得により審査されます。

※平成28年6月以前の期間は、30歳未満であった期間が対象となります。

共通

※1月～6月に申請する場合は前々年所得により審査されます。

◆持ち物／年金手帳、本人確認書類（運転免許証など）、印鑑

※詳しくは、お問い合わせください。

◆問合せ／保険年金課

岡山西年金事務所
 ☎32・5528

086・214・2163

国民健康保険加入者の皆さんへ

8月1日から70歳以上の高額療養費の上限額が変わります

高額療養費制度とは、ひと月に支払った医療費が高額になり、上限額を超えて支払った分を払い戻す制度です。負担区分は毎月1日現在の世帯状況で判定します。上限額は個人または世帯の所得により異なります。

平成29年7月未まで

適用区分		外来（個人）	外来＋入院（世帯）
現役並み	課税所得 145万円以上の人	44,400円	80,100円＋ （医療費-267,000円）×1% 〔多数回44,400円〕
一般	課税所得 145万円未満の人	12,000円	44,400円

平成29年8月から

外来（個人）	外来＋入院（世帯）
57,600円	80,100円＋ （医療費-267,000円）×1% 〔多数回44,400円〕
14,000円 （年間上限 144,000円）	57,600円 〔多数回44,400円〕

※過去12か月以内に3回以上、上限額に達した場合は、4回目から「多数回」該当となり、上限額が下がります。

※住民税非課税世帯の人の上限額は変更ありません。

※世帯状況がさかのぼって変更になると、有効期限内であっても、お手元の限度額証が使えなくなる場合があります。

※詳しくは、お問い合わせください。

■問合せ／保険年金課 ☎32-5528

省エネ生活を実践しよう

エネルギー消費が増加し、温暖化による異常気象や、生態系の変化が起こるほか電力不足になる可能性があります。

家庭で簡単にできる取り組みを紹介しますので、皆さん、省エネにご協力ください!

○家庭でできる省エネのコツ

冷蔵庫 食品を詰め込みすぎない

庫内の冷気の流れが妨げられ均一に冷えなくなります。



エアコン 冷房するときは風向きを水平に

暖房するときは、下向きにすると効率よく冷暖房できます。

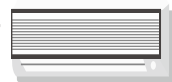

○省エネの効果を実感!ご家庭の省エネ確認をしてみませんか。

家庭で使っている電力量がわかる「省エネナビ」を無料で貸し出します。

※詳しくは、アスエコにお問い合わせください。

(公財)岡山県環境保全事業団 環境学習センター「アスエコ」 ☎086-224-7272

○上手に熱を遮りましょう!

窓の外に緑のカーテンを設置するなど、太陽熱を遮断して、室内の温度が上がらないように工夫しましょう。

■問合せ/環境保全課 ☎32-5520

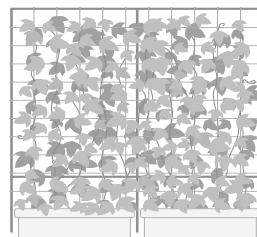

お知らせ

下水道課からのお知らせ

○受益者負担金の納付をお忘れなく

■第1期納期限/7月31日(月)

受益者負担金は所有する土地が下水道を使用できるようにになると、下水道に接続していない場合でも納めていただくものです。

第1期の納期限までに一括納付すると、報奨金として20%控除されます。

※平成29年度賦課分のみ対象

○3年以内に排水設備工事を

下水道の処理が開始された地域では3年以内にくみ取り便所を水洗便所に改造することが義務づけられています。

台所や風呂場・洗濯機などから出る汚水についても、公共下水道へ接続しなければなりません。早期の排水設備工事をお願いします。(浄化槽を設置している場合も同様です)

○排水設備の工事は指定工事店で

下水道への接続工事は、市の指定工事店で行わなければなりません。(現在135社登録)

○水洗便所改造資金融資あっ旋制度

供用開始後3年以内に下水道の接続工事が完了する人(新築を除く)に、トイレ改造費用の資金融資について、利子の一部を補助します。(上限80万円)
※法人などは対象外。連帯保証人が2人必要

○水洗便所設置奨励金制度

供用開始後1年以内に下水道へ接続するための改造工事が完了した人(新築を除く)に、1棟につき1万円の奨励金を交付します。

※法人及び私道申請による取付ます設置者は対象外

※詳しくは、お問い合わせください。

■問合せ/下水道課

☎32-2777



広告

広告

特集:玉野市における地域医療改革

総合病院 玉野市立玉野市民病院

GENERAL HOSPITAL TAMANO CITY HOSPITAL

<http://tamanohp.jp> ■問合せ/市民病院 ☎ 31-2101



病院の日・看護の日を開催しました!

5月12日の「看護の日」に合わせ、玉野市民病院では5月15日に病院の日・看護の日を開催しました。

今回は「笑顔の花がいっぱい 玉野市民病院」をテーマに、腰痛に関する講演をはじめ、介護や栄養、薬についての相談コーナーや血糖や血圧、体脂肪を測定するコーナー、宇野幼稚園児の病院探検などを行いました。



玉野市民病院では、病院の日・看護の日以外にも、合唱愛好者グループ・歌ウ〜ノクラブによるコンサートや玉野医療専門学校生によるクリスマスコンサートといったイベントを定期的に開催しています。

イベントの際には、皆さんぜひお越しください!

・看護の日とは

21世紀の高齢社会を支えていくために、看護の心、ケアの心、助け合いの心を、老若男女を問わずだれもが育むきっかけとなるよう、旧厚生省により、「看護の日」が1990年に制定されました。

・5月12日の由来

近代看護を築いたフローレンス・ナイチンゲールの誕生日にちなみ、5月12日に制定されました。1965年から、国際看護師協会は、この日を「国際看護師の日」に定めています。



玉野市民病院

🔍 検索

市民病院

広告

図書館・中央公民館ガイド

※4月から新図書館・中央公民館は、指定管理者(株)図書館流通センターが運営しています。

●多目的室 (大) ●

7月1日(土) 河口医院 認知症予防・介護教室 10時～12時
「これからの認知症医療と介護」について

7月17日(月) うの港 13 シンポジウム「宇野港発瀬戸内港と女性サミット」 14時～16時

●ギャラリーの催しもの●

6月27日(火)～7月2日(日) 組写真研究会 ブロンズ写真展 9時～17時 *初日13時～/最終日16時まで

7月 6日(木)～9日(日) 第29回光葉会 仮名書道展 9時～17時 *最終日16時まで

12日(水)～15日(土) 玉野市老人クラブ連合会 作品展 9時～17時 *初日12時～/最終日12時まで

25日(火)～30日(日) 鉾立写友会 写真展 9時～17時 *最終日16時まで

中央公民館 ☎ 31-3711

第3回

夢のいきもの大募集!!



みんなが考えた、
「夢のいきもの」を
描いてみよう!

- 応募期間：7月1日(土)～31日(月) 必着
- 応募資格：全国の4～12歳(小学生以下) ※作品はメルカで展示されます。
- 応募方法：応募用紙に記入のうえ、郵送または図書館総合カウンターまでご持参ください。
(〒706-0011 宇野1-38-1 天満屋ハッピータウン・メルカ2階 玉野市立図書館内 たまののミュージアム)
- 応募特典：最優秀作品(3人) / イラストレーター内尾和正氏の描きおろしイラスト、表彰状、メルカお買い物券1万円分贈呈・たまののミュージアムで展示。特別賞(7人) / 表彰状・たまののミュージアムに展示

中央図書館
図書館

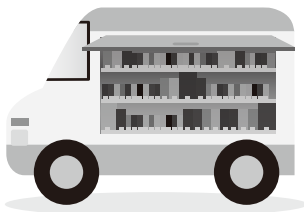

移動図書館
めばる号
巡回日

※天候などにより運休する場合があります。

7月5日 (第1水曜日)	10:00～10:30	大崎公民館
	10:50～11:30	横田公民館
	14:00～14:30	日比幼稚園前
7月12日 (第2水曜日)	10:00～10:30	玉原公園(交番となり)
	10:50～11:30	荘内南幼稚園前
	14:00～14:30	向日比1丁目コミュニティハウス
7月21日 (第3金曜日)	10:00～10:30	さくらのさく郷
	11:00～11:30	ケアハウス コスモス
	11:50～12:30	番田公民館
	14:30～15:00	東紅陽台2丁目集会所

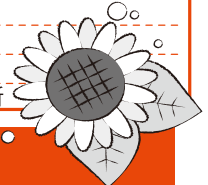

●おはなしどんでんランド● (入場無料)

7月8日(土) 10時半～11時
場 所：おはなしのへや
テーマ：おほしさまきらきら
内 容：読み聞かせ、紙芝居ほか

●おはなしのひろば● (入場無料)

7月22日(土) 10時半～11時15分
場 所：おはなしのへや
テーマ：なつやすみがくるよ
内 容：読み聞かせ、工作、手遊びほか

●7月の展示●

まるまる
一般書：○○の夏
児童書：おほしさまきらきら

図書館 ☎ 31-3712

7月の休館日
中央公民館・図書館

3日(月)、10日(月)、18日(火)、24日(月)、31日(月)

広告



子育て支援センターだより ~あなたの子育て応援します~

子育て広場(園庭開放)へどうぞ!

園庭開放は、同世代の子どもたちと出会うチャンスです。
ぜひ、遊びに来てください。

■**開放日** / 毎週火・木曜日 (9時半~11時)
■**対象** / 就学前の子どもと保護者
■**園開放行事** /
7月6日(木) 七夕飾り作り...各支援センター
7月20日(木) 夏まつり...各支援センター
※各保育園・こども園の園庭開放日(支援センター以外)
【7月実施日】田井5・19日 宇野5・19日
玉7・26日 和田5・19日 渋川7・26日
大崎5・20日 八浜5・19日 サンマリン5・19日
鉾立5・19日 紅陽台ちどり5・19日
※7月中旬から水遊びを始めます。着替えとタオルを持って来てください。

子育て相談のお知らせ

子育てに関する相談を随時受けます。

■**利用日** / 月~金曜日 (電話または来園)
【保健師来園日】
玉原保育園 7月11日(火) 10時半~11時
築港ちどり保育園 7月20日(木) 10時半~11時

出前保育について

幼児クラブやサークル、グループなどの要請で、リズム遊びや親子遊びなど様々な遊びのお手伝いをします。

■**利用日** / 月~金曜日 (要予約)
■**利用方法** / 電話または来園

子育て広場(プレイルーム)で一緒に遊ぼう!

保育士が訪問します。

■**日時** / 7月12日(水) 10時半~11時半
■**場所** / すこやかセンター プレイルーム

問合せ・連絡先

地域子育て支援センター
玉原保育園 / 玉原2-7-41 ☎31-6192
築港ちどり保育園 / 築港2-15-16 ☎21-3347
槌ヶ原ちどり保育園 / 槌ヶ原 948 ☎71-3042
就学前教育課 / 市役所 3階 ☎32-5573

親子の健康づくり

場所：すこやかセンター ☎31-3310

★印の行事は予約制 ☆印の行事は案内文をお送りします

日曜日	事業名	時間
6 木	★幼児の発達相談	9時~
7 金	☆乳児健診 (H28年9月生)	13時15分~14時
11 火	☆3歳児健診 (H26年1月生)	13時15分~14時
12 水	育児相談	10時~11時
18 火	★幼児の発達相談	9時~
20 木	☆1歳6か月児健診 (H27年12月生)	13時15分~14時
25 火	★ハローベビースクール (両親学級)	14時~15時半
26 水	らくらく離乳食教室	13時半~15時
8/3 木	★幼児の発達相談	9時~
8/4 金	☆乳児健診(H28年10月生)	13時15分~14時

子育て



広告

号

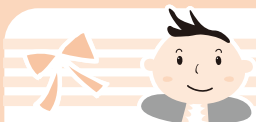

子育て応援ページ



児童館だより ☎32-3778

●ここにこタイム

■日時／7月7日(金) 10時半～
(40分程度)

■場所／児童館

■内容／親子レクリエーション
～玉野レクリエーション協会の皆さん
と遊ぼう～

■対象／1歳～就園前のお子さんと保護者

参加
自由

●びよびよタイム

■日時／7月14日(金) 10時半～
(40分程度)

■場所／児童館

■内容／手遊びや親子体操、おしゃべりをして
友達づくりをしませんか。

■対象／生後3か月～7月で1歳になるお子さん
と保護者

参加
自由

●ぶちにこタイム

■日時／7月6日、13日(木) 14時～
(15分程度)

■場所／児童館

■内容／手遊び・ふれあい遊び・パネルシアター
など

■対象／0歳～就園前のお子さんと保護者

参加
自由

●えほんの時間

■日時／7月5日、12日、19日(水)
10時半～

■場所／児童館

■内容／絵本や紙芝居などの読み聞かせをし
ます。

■対象／0歳～就園前のお子さんと保護者

参加
自由

(休館日)7月1日(土)9時～13時、3日(月)、
10日(月)、11日(火)、17日(月)、24日(月)、
29日(土)12時～、30日(日)、31日(月)

●設立15周年記念行事

『児童館まつり』&「バルーンパフォーマーYAYOI氏
によるバルーンショー」

■日時／7月30日(日) 10時～12時

※当日は引換券のある人のみ入場できます。

※暴風警報が発令された場合は、8月1日(火)に延期

■対象／0歳～18歳までの児童・生徒と保護者

※幼児は保護者同伴

■定員／先着150人

■料金／子ども100円、大人50円

※引換券を受け取る時に、お支払いください。

■持ち物／引換券、上靴

■申込方法／7月2日(日)9時～受付

●カブラで遊ぼう!

～積み木のように積み木でない魔法のおもちゃ
「カブラ」の世界を体験しませんか～

■日時／8月17日(木) 10時～11時半

※暴風警報が発令された場合、8月22日(火)に延期

■対象／幼児～小学生

※幼児は保護者同伴

■定員／先着50人

■料金／無料

■申込方法／7月23日(日)9時～受付(電話可)

●木工作教室

～ティッシュホルダー付きのゴミ箱を作ろう～

■日時／8月19日(土) 9時～15時

※暴風警報が発令された場合、8月20日(日)に延期

■対象／小学1年生～中学3年生

※小学3年生以下は保護者同伴

■定員／先着16組

■料金／1,000円

■持ち物／お茶、汗拭きタオル、上靴、昼食

■締切／7月23日(日)

■申込方法／7月9日(日)9時～受付(電話可)

共通

◆場所／児童館

※ご家族分の申込みのみ受け付けます。

※申込みは開館時間内です。(9時～17時)

子育て



おもちゃの病院

親子でおもちゃの修理やおもちゃ作り
を体験しよう

■日時／7月22日(土) 9時半～12時

■場所／すこやかセンターワークプラザ

■問合せ／おもちゃの病院事務局(田淵)

☎71-3928





玉野市フェイスブック連動企画



たまののびきごと

<http://www.facebook.com/tamanocity>

いいね! **2,472**※
 ※玉野市フェイスブックページのいいね!の数



5月31日(水) 人権スポーツふれあい教室

岡山シーガルズの選手が銚立小学校にやってきました。

人権スポーツふれあい教室で小学生にバレーボールの楽しさや人とのつながりの大切さなどを教えてくれました。

実際にサーブを受けたり、ボール運びゲームをしたり、選手たちと交流ができてとても楽しそうでしたよ。



6月10日(土)11日(日) 第12回たまの渋川ビーチサッカー大会

渋川海岸で「たまの渋川ビーチサッカー大会」が開催されました。

当日は涼しく過ごしやすい日でしたが、選手たちはとてもアツイ戦いを繰り広げ、観客の皆さんもとても盛り上がっていました。

子どもたちも頑張っていましたよ!



5月20日(土)21日(日) 第21回たまの・港フェスティバル

宇野港で「たまの・港フェスティバル」が開催されました。

2日間天候にも恵まれ、たくさんの方が来場し、ほほえみマリン大使のお披露目やダンスパフォーマンスなどのイベント、多くの出店でにぎわっていました。

今年は「日本丸」が来航し、セイルドリルと一般公開が行われて、来場した皆さんはとても感激していました。



2017年 ほほえみマリン大使

はすい 蓮井 梨央さん りお 前田 英璃奈さん



自然豊かな玉野市の魅力を多くの人に伝えることができるよう、笑顔忘れず明るく元気に頑張ります!

県内外はもちろん、海外の人にも玉野の魅力をPRしていきます。応援よろしくお願いたします。

編集後記

7月になり、ついに夏本番!海開きや各地域のお祭りなど、多くのイベントが開催されます。暑い日が続きますので、熱中症や日焼け対策はしっかりしましょう。

さて、今月号の特集は宇野駅周辺のにぎわいについてです。新しく開店した店主の皆さんは移住者の方が多く、取材をする中で玉野市の魅力や地元の方が優しく受け入れてくれたというエピソードなどを聞いて、改めて玉野市の良いところを再認識できました。この宇野駅周辺のにぎわいをぜひ皆さんも体感してください。

玉野市の情報が素早く簡単に手に入る!

地域の情報がスマホに届く!必要な情報が簡単に手に入る!暮らしや観光に便利なアプリ「たまのナビ」をダウンロードして、安全安心で充実したたまののびきごとを手に入れよう!



発行・編集

岡山県玉野市政策財政部秘書広報課 〒706-8510 岡山県玉野市宇野1-27-1
 TEL 0863 (32) 5533 FAX 0863 (32) 5507
<http://www.city.tamano.lg.jp> / Eメール kouhou@city.tamano.lg.jp



玉野市の広報紙は環境にやさしい大豆インキを使用しています