

広報

たまの 11

2017
No.1203



目次

- | | | |
|---------------|----------------|------------------|
| P2 特集 | P13 たまのののののちゃん | P24 市民病院 |
| P4 手話言語条例制定 | P14 カレンダーのページ | P25 図書館・中央公民館ガイド |
| P6 平成30年度園児募集 | P16 講座・講演 | P26 子育て応援ページ |
| P8 玉野市の財政事情 | P17 お知らせ | P28 たまののできごと |
| P10 イベント | P23 募集 | |

目指すは 世界の大舞台!



砲丸投げ全国大会優勝

仁子 晃希 選手
(宇野中3年生)



スーパースリット特集!

全国で大活躍!

仁子晃希選手は、身長181cm体重110kgという人一倍大きな体格をもつ中学3年生。

8月に開催された「第44回全日本中学校陸上競技選手権大会 砲丸投げ」で全国優勝を果たしました。

中学から始めた砲丸投げですが、中学2年生でジュニアオリンピック全国優勝、岡山県大会では岡山県及び中国地方の新記録(16m23)を樹立、そして、今回の全日本中学大会で全国優勝を勝ち取りました。更に砲丸を遠くに飛ばすため、学校や近所の空き地で毎日練習をしているそうです。休みの日は、一流選手の動画を見て勉強するなど、まさに、砲丸投げ一色の日々を送っています。次の目標である17mを記録して更なる活躍を期待しています。

日本人にとって、世界の投てき競技で優勝することは難しいと言われていますが、将来の夢は、オリンピックなど世界で活躍できる選手になること。今後多くの強敵が現れる中、世界の舞台で活躍する日もそう遠くないことでしょう。

仁子選手インタビュー Q&A

- Q 他の好きなスポーツは
- A 水泳
- Q 好きな食べ物は
- A 寿司、焼肉
- Q 好きな言葉は
- A 有言実行
- Q 心がけていることは
- A 優勝して浮かれるのではなく、日々の練習を怠ることなく続けること

- Q 将来の夢は
- A オリンピックに出場し、活躍すること



※記録は取材時のものです。





卓球全国大会優勝

めんて りん 面手 凜 選手

(胸上小4年生)



将来の夢は

オリンピック選手!

面手凜選手は、胸上小学校4年生。
先日開催された「平成29年度全農杯全日本卓球選手権大会 女子シングルスカブの部（小学3、4年生クラス）」で見事全国優勝を果たしました。

普段の面手選手は少し控えめな印象の可愛い小学生ですが、卓球をする姿は驚くほど機敏で、豪快なショットを放ちます。全国大会では、決勝トーナメント1回戦から楽な試合は一つもありませんでしたが、小学4年生とは思えない落ち着いたプレーでありながら、後ろに下がらない攻めの姿勢を貫き、決勝戦を勝ち抜きました。

3歳から卓球を始めた面手選手。きっかけは、卓球選手のお母さんでした。岡山市にある卓球クラブ（TCマルカワ）や自宅の練習台で毎日練習をこなす卓球づくしの日々ですが、卓球が大好きというところが、そばでいつも支えているご両親との対話でわかります。

今回の全国大会優勝の実績により参加した「女子ホープスナショナルチーム選手権大会」の結果、ナショナルチームに加わることが決定し、将来の夢であるオリンピック選手に一歩近づきました。これからも親子二人三脚で、強敵を打ち倒し、世界での更なる活躍を期待しています。

面手凜選手インタビュー Q&A

Q 今後の目標は
A ホープスクラス
(小学5、6年生クラス) でベスト8

Q 卓球以外の習い事は
A 硬筆、英会話
Q 好きな食べ物は
A 焼肉
Q 一番得意なショットは
A バックハンドショット
Q ライバルは
A 全員がライバル
Q 尊敬する人は
A お父さん



■手話のあいさつと基本表現



こめかみ付近にあてた
右こぶしを素早く下におろす



右手2指を眉間にあてる



両掌を前に向けた両腕を
目の前で交差させる

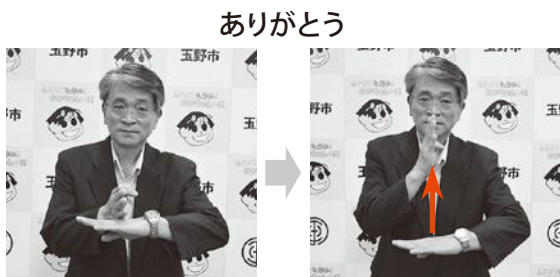

右手を左手甲に軽くあて、拜むようにする



右手の親指と人差し指で眉間をつまみ、右手で拜むようにする

市は、手話を学ぶ講座を毎年開催しています。皆さんも手話の勉強を始めてみませんか。

■手話奉仕員養成講座

手話奉仕員養成講座は、ろう者と手話によって初歩的な日常会話ができるようになることを目的としています。毎年4月から1年間、講座を開催しています。受講生の募集は、毎年広報たまの3月号でお知らせしています。

■聴覚障害者福祉協会とは

聴覚障害者の権利を守り、社会参加と自立を促進するために、聴覚障害者の生活・文化・教育水準の向上に努め、また、社会に対して聴覚障害の認識を広めるべく、聴覚障害者福祉の増進に関する事業を行い、社会福祉の充実と発展に寄与することを目的とした団体です。

■手話サークルとは

手話サークルは、手話を学ぶ人たちや手話によるボランティア活動をする人たちが、地域のろう者とともに手話を学び、交流しあう場です。定期的に、昼や夜に集まって自主的に活動を続けています。

○玉野手話サークル 活動時間・場所

	場所	曜日・時間	内容
月曜例会	サンライフ玉野	毎週月曜日(祝日休み) 19時~20時半	読取り、表現学習、講演 交流ゲームなど
木曜例会	サンライフ玉野	毎月第1、3木曜日 10時~11時半	読取り、表現学習、交流会など
玉原例会	玉原市民センター	毎週土曜日(第5、祝日休み) 10時~11時半	読取り、表現学習、交流会など

※まずは、福祉政策課へお問い合わせください。

県民ふれあい手話まつりin玉野

日時/11月19日(日) 10時~15時

会場/荘内市民センター

内容/講演「ろう者と聴者手話ズレ」 講師 モンキー高野 氏

手話朗読、手話劇、獅子舞 など

問合せ/岡山県聴覚障害者福祉協会事務所

☎086-224-2275 (FAX) 086-224-2270

※県民なら誰でも無料で参加できます。



◆問合せ/福祉政策課

☎32-5556

平成30年度 保育園・幼稚園入園児募集

保育園・認定こども園の募集

■受付期間／11月13日(月)～12月5日(火) 8時半～17時

※平成30年4月の入所を希望する場合は、必ず受付期間内にお申し込みください。

※受付期間内の申込みが入園を保障するものではありません。

■提出書類／保育園・認定こども園 長時間部…支給認定申請書兼利用申込書・添付書類 認定こども園 短時間部…支給認定申請書兼利用申込書

※申請書類は、各保育園・認定こども園・就学前教育課にあります。就労証明書(様式)はホームページから入手できます。

※就労証明などは時間がかかる場合もありますので、早めに事業所へ証明依頼をしてください。

※申込書と添付書類一式がすべて揃っていない場合は、受付できません。

※現在、保育園・認定こども園に通っているお子さんも提出が必要です。

入園資格(保育園・認定こども園の長時間部)

市内に住所がある就学前の乳幼児で、次のいずれかに該当し、その児童の保育を必要としていること

- ①就労(フルタイム、パートタイム、夜間、居宅内の労働など、基本的にすべての就労を含む)
- ②妊娠・出産
- ③保護者の疾病、障がい
- ④同居または長期入院している親族の介護・看護(常時)
- ⑤災害復旧
- ⑥継続的な求職活動(起業準備を含む) ※ただし、求職活動状況申立書の有効期間は3か月です。
- ⑦就学(職業訓練校などにおける職業訓練含む)
- ⑧虐待やDVのおそれがあること
- ⑨育児休業取得時に、即ち保育所を利用しており、継続利用が必要であると認められること

保育園

■開園時間／月曜日～土曜日 7時～18時

(延長保育実施園は19時まで。ただし、土・年末年始・祝日など休園日は除く)

■保育料／4～8月分：平成29年度分の市民税に応じて算定(減免規定あり)

9～3月分：平成30年度分の市民税に応じて算定(減免規定あり)

【保育園一覧】

保育園名	所在地	電話番号	特別保育			
			乳児	延長	一時	休日
田井保育園	田井3-10-1	☎21-3342				
宇野保育園	宇野2-23-2	☎21-3846				
和田保育園	和田2-7-10	☎81-8167				
渋川保育園	渋川1-2-10	☎81-6803				
大崎保育園	東七区1-2	☎51-2104	●	●		
鉾立保育園	北方1216	☎66-5130				
築港ちどり保育園	築港2-15-16	☎21-3347	●	●	●	●
槌ヶ原ちどり保育園	槌ヶ原948	☎71-3042	●	●	●	
紅陽台ちどり保育園	岡山市南区西紅陽台3-1-116	☎086-362-2241	●	●		

認定こども園

■開園時間／

- ◇ 長時間部(保育園部) …月曜日～土曜日 7時～18時
(年未年始・祝日など休園日を除く。延長保育実施園は、土曜日を除き19時まで)
- ◇ 短時間部(幼稚園部) …月曜日～金曜日 8時半～13時半
(年未年始、祝日など休園日を除く)

※一時預かり保育を実施しています。
 利用程度は月5回まで。利用時間は13時半～16時半
 利用料金は1回500円

■保育料／

- ◇ 長時間部(保育園部) …4月～8月分：平成29年度分の市民税に応じて算定(減免規定あり)
9月～3月分：平成30年度分の市民税に応じて算定(減免規定あり)
- ◇ 短時間部(幼稚園部) …月額11,100円(減免規定あり)

【認定こども園一覧】

認定こども園名	所在地	電話番号	短時間部	長時間部 特別保育		
			預かり保育	乳児	延長	一時
玉認定こども園	玉 2-1-7	☎21-3392	●			
玉原認定こども園	玉原 2-7-41	☎31-6194	●	●	●	●
八浜認定こども園	八浜町八浜 1488	☎51-2460	●			
サンマリン認定こども園	山田 3233-2	☎43-9880	●	●	●	●

幼稚園の募集

■受付期間／11月13日(月)～12月5日(火) 8時半～17時

※受付期間を過ぎると希望園に入園できない場合があります。必ず受付期間内にお申し込みください。

■提出書類／支給認定申請書兼入園願

※申請書類は、各幼稚園・就学前教育課にあります。

幼稚園

- 開園時間／月・火・木・金曜日 8時40分～14時
 水曜日 8時40分～11時40分
 (年未年始、祝日など休園日を除く)

- 保育料／ 月額6,100円(減免規定あり)
 ※一時預かり保育を実施しています。
 利用程度は月5回まで。利用時間は13時半～16時半
 利用料金は1回500円

【幼稚園一覧】

幼稚園名	所在地	電話番号	預かり保育
田井幼稚園	田井 3-22-36	☎31-0746	●
宇野幼稚園	宇野 2-14-16	☎21-3047	●
和田幼稚園	和田 6-12-2	☎81-1884	●
日比幼稚園	御崎 2-3-7	☎81-7069	●
荘内幼稚園	用吉 1102	☎71-2283	●
荘内南幼稚園	滝 58	☎71-0184	●

申込み・問合せ	就学前教育課 ☎32-5573 または各園
----------------	-----------------------

—平成28年度決算—

玉野市の財政事情

市では、毎年5月と11月に財政状況を公表しており、皆さんに納めていただいた税金などがどのように使われているかをお知らせしています。今回は、平成28年度決算や現在の財政状況についてご紹介します。

平成28年度一般会計歳入歳出決算額内訳

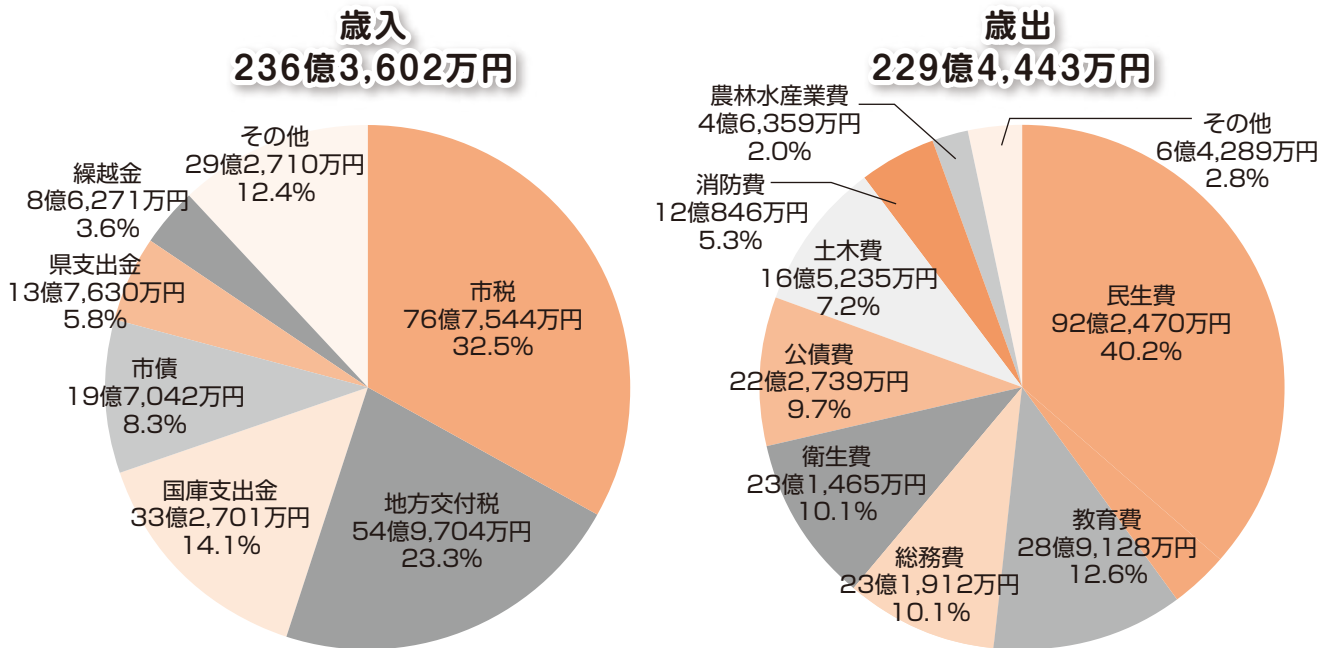

平成28年度決算額は前年度に比べ、歳入・歳出ともに減少

◆収支の状況◆

平成28年度一般会計の歳入決算額は236億3,602万円、歳出決算額は229億4,443万円、歳入と歳出の差引額は6億9,159万円となり、翌年度へ繰り越すべき財源を差し引いた実質収支額は6億8,167万円の黒字、単年度収支額につきましては1億5,585万円の赤字となりました。

特別会計・企業会計の決算状況

一般会計以外にも特別会計と企業会計があります。特別会計・企業会計は、それぞれ特定の目的のために設けられています。

特別会計

特別会計は、特定の事業を行うため一般会計と区別して経理する会計です。玉野市には競輪や海洋博物館の会計があるのが特徴です。

区分	収入	支出	差引
国民健康保険	95億6,607万円	88億8,818万円	6億7,789万円
競輪	204億7,881万円	198億2,107万円	6億5,774万円
海洋博物館	5,541万円	5,455万円	86万円
土地埋立	1億3,038万円	491万円	1億2,547万円
介護保険	67億6,098万円	64億6,503万円	2億9,595万円
後期高齢者医療	9億7,411万円	9億7,248万円	163万円

企業会計

企業会計は、法律で利益をあげることが認められています。玉野市には市民病院、水道、下水道の3つの会計があり、独立採算が原則です。

区分	収入	支出	差引	
病院事業	収益的収支	21億7,314万円	22億7,297万円	△9,983万円
	資本的収支	9,019万円	9,019万円	0円
水道事業	収益的収支	15億6,028万円	13億7,285万円	1億8,743万円
	資本的収支	2億7,227万円	5億9,867万円	△3億2,640万円
下水道事業	収益的収支	23億8,510万円	21億8,366万円	2億144万円
	資本的収支	14億1,386万円	24億7,342万円	△10億5,956万円

※赤字は、内部留保資金で対応しています。



市債（借金）と基金（貯金）の状況

市債（借金）と基金（貯金）の状況は以下の図のとおりです。

市債とは小・中学校や道路などの建設のために借り入れたもので、玉野市人口（平成29年3月31日時点 60,930人）で換算すると、1人あたり約67万円となっています。

基金とは財政の健全化に取り組み、生み出した財源を将来に備えて積み立てたものです。使い道が決まっていない財政調整基金や用途が決まっているその他の目的基金を合わせると、1人あたり約4万円となっています。

市債（借金）残高の推移（金額は各年度末現在）

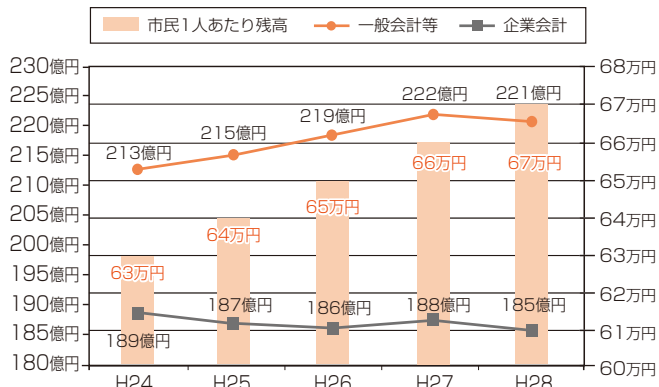

基金（貯金）残高の推移（金額は各年度末現在）

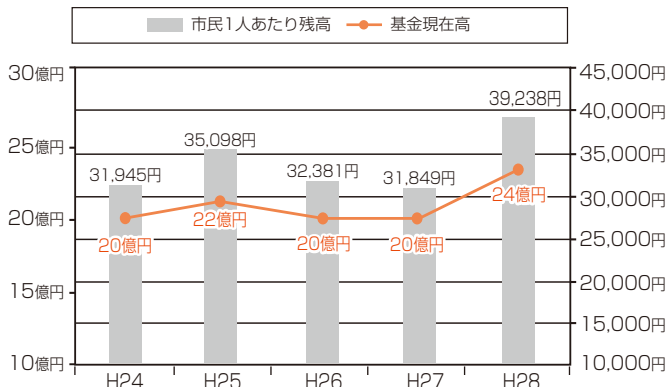

※1人あたりの金額については、各年度末の人口で計算しています。
 ※数値は表示単位未満を四捨五入しているため、合計金額などが一致しない場合があります。

経常収支比率

経常収支比率とは、人件費や公債費などの支払う義務のある経費（義務的経費）や公共施設の維持管理経費など、毎年決まって支払わなければならない経費（経常的経費）に、市税や国から交付される地方交付税などの毎年決まって入ってくる収入（経常的収入）をどの程度充てているかを見る比率です。

この経常収支比率が低いほど、自由に使えるお金も多いため、柔軟な財政運営ができます。反対に、比率が高いほど新しい事業などへ使えるお金が少なくなり、弾力性が低くなります。

平成28年度の経常収支比率は前年度より3.2ポイント悪化し98.1%となり、市の財政状況は弾力性に乏しい状態が続いています。

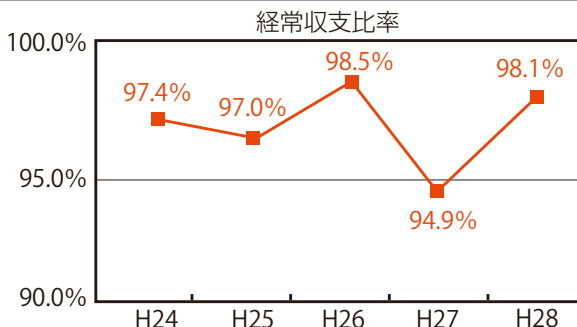

財政の健全度を判断する指標

平成19年6月に制定された「地方公共団体の財政の健全化に関する法律」に基づき、すべての地方公共団体が毎年度の決算により、健全化判断比率（4つの指標）を公表しています。

この法律では、早期に財政を立て直す必要のある基準（早期健全化基準）と財政破たんを示す基準（財政再生基準）が定められています。

その他に、「資金不足額」を「事業の規模」と比較し、経営の深刻度を示す資金不足比率があります。

この比率が経営健全化基準（20%）を超えると、経営健全化計画を策定しなければなりません。市の公営企業会計や特別会計において資金不足は生じていないため、資金不足比率は該当ありません。

健全化判断比率

（単位：％）

財政指標	内容	玉野市	早期健全化基準	財政再生基準
実質赤字比率	一般会計を中心とした赤字の割合	—	12.81	20.00
連結実質赤字比率	全会計の赤字の割合	—	17.81	30.00
実質公債費比率	年間の借入返済額の割合	6.1	25.0	35.0
将来負担比率	将来負担が見込まれる負債の割合	36.3	350.0	

※表中の「—」は実質赤字比率及び連結実質赤字比率がないことを表します。



◆ イベント ◆

第11回 元気が1番!まつり

同時開催 玉野市在宅医療・介護・権利擁護連携推進部会「市民フォーラム」
玉野福祉チャレンジフォーラム

■日時／11月26日(日) 9時45分～15時半

【ステージイベント】

- ◆玉認定こども園の園児による鼓隊演奏
- ◆健口体操
- ◆「市民フォーラム」(下記参照)
- ◆みんなで健康づくり!3B体操 ※TMN4.8も参加します。
- ◆8020表彰式& 歯科保健図画ポスター入賞者表彰式
- ◆ビンゴ大会

【ブースイベント】

- ◆あなたの健康をチェック!各種測定
- ◆骨も元気が一番!骨粗しょう症検診
- ◆あなたの肺年齢は? 肺年齢測定
- ◆健康クイズ
- ◆健康、介護、歯科、なやみごと相談
- ◆作品、手作り品、食品などの展示と販売 など

【屋外イベント】

- ◆元気が1番!食のテント村

【ウェルカムぐるめサービス】 ※なくなり次第終了

- ◆ミニたまの温玉めし
- ◆豚汁
- ◆クッキー

※詳しくは、11月25日(土)の朝刊紙折り込みチラシをご覧ください。

■場所・問合せ／すこやかセンター ☎31-3310

健康たま～るポイント
対象事業



イベント

「市民フォーラム」

がんと人間と社会
～がんに負けない社会を目指す～

■日時／11月26日(日) 13時半～

■場所／すこやかセンター やまももホール

■講師／公益財団法人 日本対がん協会
会長 垣添 忠生 氏

国立がんセンターにて病院長、総長を歴任し、現在は(公財)日本対がん協会会長としてがんの対策に尽力しておられます。

■内容／自身のがんの体験や妻を看取った経験に基づく講演

■問合せ／長寿介護課 ☎32-5537

玉野福祉チャレンジフォーラム

玉野手話サークル手話劇団「シュプール」による手話劇などを行います。

■日時／11月26日(日) 11時半～

■場所／すこやかセンター やまももホール

■料金／無料

■問合せ／福祉政策課 ☎32-5556

玉野市障害者総合支援協議会事務局
(相談支援事業所のぞみ) ☎71-0110

住みたくなるたまの ワークショップ 参加者募集!!
～たまのの良いいところって何?どうやったら伝わるの?～

■日時／11月21日(火) 13時半～15時半(予定)

■場所／中央公民館(メルカ2階) 多目的室(大)

■定員／30人程度 ※応募多数の場合、抽選。

※託児あり。予約制

■締切／11月10日(金) 17時

■申込方法／電話またはメールでお申し込みください。

■申込み・問合せ／秘書広報課 ☎32-5533 kouhou@city.tamano.lg.jp

机を囲んで話し
ながら、女性の目線で
住みたくなるたまのを
考えてみませんか。



イベント

晴れのまち、玉野。
緑あふれる「みやま公園」で、
食べて!遊んで!楽しもう!

第2回
**道の駅
みやま公園
まつり**
Miyama park
Festival

Tamano Miller Festival
**たまの
雑穀フェスタ**
2017

11.23 木祝



時間 10:00-15:00 場所 道の駅みやま公園

自然がいっぱいの「道の駅みやま公園」。

「食」「体験」というテーマで、玉野市の地域資源を活かした交流イベントを開催します。
秋の一日を、ぜひ子どもたちと一緒に、ご家族やお友だち同士でゆっくりとお楽しみください。

食

イベント1 県内の道の駅の
おいしいもの大集合!
**道の駅
ふるさと交流フェア**

イベント2 今年もやります!
雑穀フェスタ
○雑穀もちつき ○ぜんざい
○黒米の巻き寿司 ○甘酒 など

イベント3 **玉野商業高校
プレゼンツ**
○穴子やきそば
○玉結びおにぎり

イベント4 みんな大好き!
**玉野産
きのこの
詰め放題!**

イベント5 食育について考えよう
**体に優しい
豆乳かぼちゃ
スープ**
(食育メニュー)

イベント6 **道の駅弁当
「吹き寄せちらし」・
地元ジビエ料理・
焼きあなご販売!**

イベント7 食べてみて!
**玉野産ポップコーン・
紫いもと雑穀のドーナツ・
雑穀入りごはん販売!**

イベント8 Sea級グルメ
全国大会
グランプリ
「たまの温玉めし」販売!

体験

イベント1 **ミニパターゴルフ大会**
【定員】 72人
【対象】 小学生以上の人
【参加費】 おとな(高校生以上)…1,000円
子ども…600円

**参加者
募集!**
定員になり次第
受付終了
します

問合せ・申込みは下記まで

玉野市公園緑化協会

☎ 21-2860

イベント2 食べるブーケ!
**野菜ブーケ
づくり
ワークショップ**

イベント3 親子で参加!
**体験・遊び
ワークショップ**
松ぼっくりのミニクリスマス
ツリー作り、ジャン券ゲームほか

イベント4 競輪選手も来場!
**玉野競輪
Feel so KEIRIN
スピードチャレンジ**

イベント5 見所いっぱい!
深山イギリス庭園
入場者全員にオリジナル
マグネットプレゼント!

**ステージイベントも
もりだくさん!**

10:00~
オープニングセレモニー

(和田・澁川保育園 鼓隊・リズム、TMN4.8)

- 東児ライダーエイトショー
- バントワリングクラブm☆STAR
- バルーン Yue ●こえびカンダダン

**スタンプラリー&
ガラポン抽選会
開催!**

問合せ

道の駅みやま公園まつり
実行委員会事務局

☎ 32-0115



みやま公園
駐車場

700台

広告

◆ イベント ◆

2007市民コンサート
「第22回玉野合唱祭」

- 日時／11月12日(日)14時～13時半開場
- 場所／荘内市民センター多目的ホール
- 料金／無料
- 出演団体／
- ① ささゆり合唱団
- ② 歌えば楽しー！（いきいき童謡・唱歌A）
- ③ 歌えば楽しー！（いきいき童謡・唱歌B）
- ④ アザレアコーラス
- ⑤ 男声合唱団「M」
- ⑥ 玉野市民女声合唱団
- ⑦ コール・ラ・メール
- ⑧ 夕なぎコーラス
- ⑨ さわやかコーラス
- ⑩ 玉野少年少女合唱団
- 問合せ／市民コンサート実行委員会事務局（社会教育課内） ☎32・5577

屋下がりの図書館
ピアノコンサート

- クラシックの名曲から話題のポップスまで、ピアノで楽しく演奏します。
- 日時／11月19日(日)14時～
- 場所／中央公民館
- 料金／500円
- ※小学生以下は無料
- 申込方法／電話でお申し

イベント

秋だよ!!みんなで
歌う〜ノ

- 込みください。
- 申込み・問合せ／図書館ピアノコンサート有志 ☎090・8710・5935
- ピアノに合わせて童謡や歌謡曲をみんなで歌いましょう。
- 日時／11月29日(水) 13時半～15時半
- 場所／すこやかセンターやまももホール
- 料金／無料
- 問合せ／歌う〜ノクラブ(藤原) ☎090・1332・1543

今月の月釜

- 日時／11月3日(金) 9時半～14時
- 料金／500円
- 場所・問合せ／中央公民館 ☎31・3711

第45回 観光地めぐり

- 日時／11月30日(木) 8時15分～17時半(予定)
- 行き先／勝山・町並み保存地区、宮下酒造独歩館、大原観光果樹園(りんご狩り)
- 定員／先着40人
- 締切／11月10日(金)
- 申込方法／電話でお申し

渋川青年の家イベント

- 込みください。
- ※料金など、詳しくは、お問い合わせください。
- 申込み・問合せ／玉野市観光協会 ☎21・3486
- 第18回渋川青年の家まつり
ふれあいステージや作品展示コーナー、大抽選会などがあります。
- 日時／11月5日(日)9時半～
- 料金／無料
- ※申込不要
- 冬だ！親子deマリリンリンクリスマス♪
- 日時／12月17日(日) 9時～15時半
- 対象／小学1～3年生の児童と保護者
- 定員／15組30人程度
- ※応募者多数の場合、抽選
- 申込方法／往復はがきに参加者名、ふりがな、郵便番号、住所、学校名、学年及び年齢、食物アレルギーの有無、電話番号を記入のうえ、郵送でお申し込みください。
- 締切／11月17日(金)必着
- ※詳しくは、お問い合わせください。
- ◆共通
- ◆場所・申込み・問合せ／渋川青年の家 ☎81・8039

第24回鳥人幸吉まちづくりフェア
in Hachihama

- ドローン飛行パフォーマンスやパラグライダーも登場!! 偉人「鳥人幸吉」の生誕の地で開催する、八浜の魅力あふれるイベントです。八浜町並み保存パネル展、紙芝居「鳥人幸吉物語」など盛りだくさんです。
- 日時／11月12日(日) 10時～15時
- 場所／八浜中学校
- 問合せ／玉野市観光協会 ☎21-3486

ミネルバ イベント案内

- オカリナコンサート
- 日時／11月5日(日) 10時～
- 出演／「土笛と風」7グループ
出演者全員で演奏する「鉄道メドレー」などもあります。
- ビデオ作品発表会
ビデオ愛好家の作品を募集し、発表します。
- 日時／11月26日(日) 13時～15時
- ◆共通
- ◆料金／無料
- ◆定員／各120人
- ◆場所・問合せ／ミネルバ ☎83-9200

ふれあいフェスティバル・in・TOJI

「東児ライダーエイトショー」のほか、クイズ大会や抽選会など、楽しいイベントが盛りだくさん。今年には玉野ほほえみマリン大使の2人もやってきます。皆さま揃ってお越しください。



- 日時／11月5日(日) 9時～
- 場所／上山坂公園
- 内容／
- 東児ライダーエイトショー
- 地元有志によるバンド演奏、ダンス、傘踊り
- 地元出店者による模擬店 など



- 問合せ／ふれあいフェスティバル実行委員会 (岡山南商工会 東児支所内) ☎41-1334

水道修繕当番表

カレンダーの月曜日を
ご覧ください。
○期間は、月曜日朝8時
から翌週月曜日朝8時
○東児・山田地区は
(有)コーサン商会
(☎66-5219)へ
○修繕工事は任意の指定工
事店に依頼することもで
きます。
■問合せ／水道課
☎33-9666

玉野けいりん

開催案内と配当金 61#
☎0180-998866
(レース実況)
☎0180-998811
(2車単・3連単)
☎0180-998812
(2枠複・2枠単・2車複・
3連複・ワイド)
※開催日が重なっていて、
特に記載がない場合は、
全レース併売です。

各種相談

	日時	場所	問合せ
消費生活相談	11月13日(月)、 27日(月) 9時半～12時	市役所1階 市民相談室	市民課 ☎32-5521
市民法律相談 (予約制)	11月10日(金) 13時～16時	市役所1階 市民相談室	11月1日(水)から 市民相談室へ ☎32-5506 ※多くの市民に相談の機会を確保するため、同一人物の相談は1年度につき3回まで
男女共同参画 の法律相談 (予約制)	11月18日(土) 13時～16時	日の出 ふれあい会館	☎33-7867
男女の日常相談	水・祝日を除く 毎日9時～16時	日の出 ふれあい会館	☎33-7867
心配ごと相談	毎週金曜日 13時半～15時半	社会福祉協議会	☎31-5601
弁護士相談 (予約制)	11月21日(火) 10時～15時	社会福祉協議会	☎31-5601
相続・境界等 財産の手続相談 (予約制)	11月9日(木) 13時半～15時半	社会福祉協議会	☎31-5601
介護相談	平日 8時半～16時半	社会福祉協議会	☎31-5601
心理教育相談 就学相談 学校問題相談	平日 8時半～17時15分	教育サポート センター	☎33-5115
県中央児童相談所 巡回相談(予約制)	11月30日(木) 10時～17時	教育サポート センター	☎33-5115
若年無業者 就労相談 (予約制)	第4金曜日 (祝日除く) 13時～16時	教育サポート センター	☎33-5115
なやみごと相談	11月15日(水) 9時～12時	玉原市民センター (図書室)	市民相談室 ☎32-5506
身体障害者 相談	毎週月曜日 (祝日除く) 10時～15時	すこやかセンター 障害者連絡交流室	☎32-3840
知的障害者 (児)相談	第1～4月曜日 (祝日除く) 10時～15時	NPO 法人かもめ (宇野1-30-11)	☎21-3758
精神保健福祉 相談(予約制)	11月20日(月) 13時半～15時	こころの里	備前保健所へ ☎086-272-3934
労務無料相談 (予約制)	毎週水曜日 (第5水曜日を除く)	社会保険労務士会 (岡山市北区 野田屋町2-11-13)	前日までに 社会保険労務士会へ ☎086-226-0164
住宅無料相談会 (予約制) リフォームなど	12月11日(月) 13時半～	水道庁舎1階 会議室	11月30日(木)までに 都市計画課へ ☎32-5538
年金相談 (予約制)	12月5日、19日、 26日(火) 10時～12時、 13時～16時	水道庁舎1階 大会議室 12月19日(火)は 八浜市民センター	11月1日(水)から 岡山西 年金事務所へ ☎086-214-2163 ※岡山西年金事務所が岡山県社会保険労務士会に運営を委託しています。

金	土
<p>市役所窓口業務 住民票・税証明の発行など、取扱業務は限られます。 ○窓口延長日／1日、8日、15日、 22日、29日(水) 17時15分～19時 □日曜開庁／5日、12月3日(日) 8時半～17時15分</p>	
<p>3 満木内科小児科 (用吉) ☎71-0747 三宅内科外科医院 (榎ヶ原) ☎71-2277 近藤歯科医院 (西田井地) ☎41-1566 ごみ持込受付 (東清掃センター) ☎21-3383 ミッドナイト競輪前橋 ～5日</p>	4
10	11 大垣記念場外 (GⅢ) ～14日
17 岸和田場外 (FⅠ)～19日	18 ミッドナイト競輪玉野 ～20日
24 ミッドナイト競輪前橋 ～26日	25
<p>《人口の動き》 平成29年9月30日現在 ※()内は前月比 ※住民基本台帳に記載されている数値 (内訳) ●世帯数 27,816 (-33) ●出生 26人 ●人口 60,644 (-89) ●死亡 57人 ●男 29,572 (-28) ●転入 79人 ●女 31,072 (-61) ●転出 123人 ●その他 -14人 (転出取消等)</p>	

カレンダー

11月

休日当番医 (診療時間)

- 内科 9時～17時
- 外科 9時～17時
- 歯科 9時～12時

※小児救急医療電話相談
#8000または086-801-0018
休日：18時～翌朝8時
平日：19時～翌朝8時

市民病院情報コーナー

- 脳ドック(要予約) ●禁煙外来(要予約)
- 日時/毎週月曜 ■日時/毎週水曜
- 10時～ 14時～16時
- 場所/2階ドック室 ■場所/1階外来
- 糖尿病教室(日時はカレンダーに記載)
- 糖尿病の薬と低血糖の話
- 鍋は糖尿病の強い味方です。
- ◆問合せ/市民病院 ☎31-2101

シータクコールセンター ☎31-1411 (予約受付時間/7時～17時) おかけ間違いのないようご注意ください。

日	月	火	水	木												
<p>※休日当番医の内科、外科、歯科をよくご確認ください。</p> <p> 内科 外科 歯科</p> <p> 粗大ごみ</p>	<p>市内の交通事故発生状況</p> <p>平成29年1月1日～9月30日</p> <table border="1"> <thead> <tr> <th></th> <th>人身事故件数</th> <th>死者数</th> <th>負傷者数</th> </tr> </thead> <tbody> <tr> <td>平成29年</td> <td>104件</td> <td>1人</td> <td>122人</td> </tr> <tr> <td>昨年対比</td> <td>-43件</td> <td>1人</td> <td>-51人</td> </tr> </tbody> </table>			人身事故件数	死者数	負傷者数	平成29年	104件	1人	122人	昨年対比	-43件	1人	-51人	<p>納期のお知らせ</p> <p>納期限 11月10日(金)</p> <ul style="list-style-type: none"> ・水道料金・下水道使用料(4期) <p>納期限 11月30日(木)</p> <ul style="list-style-type: none"> ・国民健康保険料(5期) ・介護保険料(5期) ・後期高齢者保険料(5期) 	
	人身事故件数	死者数	負傷者数													
平成29年	104件	1人	122人													
昨年対比	-43件	1人	-51人													
<p>KCT番組表</p> <p>デジタル 312チャンネル</p> <p>【問合せ】 秘書広報課 ☎32-5533</p>	<p>★広報たまのニュース 広報たまの音声版を放送します。</p> <p>★再放送番組 これまでに放送した市民チャンネルを放送します。</p> <p>★地域ニュース KCTワイドで放送された地域の出来事をまとめて放送します。</p>		<p>11月の放送スケジュール</p> <p>8:00 広報たまのニュース 11:00 再放送番組 13:00 広報たまのニュース 16:00 再放送番組 20:00 広報たまのニュース 23:00 再放送番組</p> <p>※上記時間帯以外は、地域ニュースを放送します。</p>													
<p> たなべ内科 (八浜町八浜) ☎51-3600</p> <p> 玉野市民病院 (宇野) ☎31-2101</p> <p> 桜井歯科医院 (和田) ☎81-8314</p>	<p> 有ハチスイ (八浜町大崎) ☎51-1062 ～13日</p> <p> ナイター競輪両備バス杯 (FII) ～8日</p> <p> 名古屋西日本カップ場外 (FI) ～8日</p> <p> ミッドナイト競輪西武園 ～8日</p>	<p>7</p>	<p> 田中水道工業所 (玉) ☎31-3093 ～6日</p> <p> ミッドナイト競輪大垣 ～2日</p>	<p>2</p> <p> 防府記念場外 (GIII) ～5日</p>												
<p> 油原医院 (和田) ☎81-8235</p> <p> 中谷外科病院 (田井) ☎31-2323</p> <p> 三宅(康)歯科医院 (田井) ☎32-2418</p> <p> ミッドナイト競輪小倉 ～14日</p>	<p> 常山工業(有) (広岡) ☎71-1305 ～20日</p>	<p>14</p>	<p> 糖尿病教室 (市民病院2階ドック控室) 13時半～14時半</p> <p> 防府場外 (FI) ～17日</p> <p> ミッドナイト競輪高知 ～17日</p>	<p>16</p> <p> せいきょう玉野診療所 (羽根崎町) ☎81-1696</p> <p> 山田外科医院 (和田) ☎81-7197</p> <p> そのだ歯科医院 (和田) ☎81-6771</p> <p> ごみ持込受付 (東清掃センター) ☎21-3383</p> <p> 競輪祭小倉場外 (GI) ～26日</p>												
<p> こやま医院 (八浜町見石) ☎51-3333</p> <p> 大西病院 (田井) ☎33-9333</p> <p> 白髪歯科医院 (築港) ☎32-2880</p>	<p> 藤田設備 (日比) ☎81-0268 ～27日</p> <p> 防府場外 (FI) ～22日</p>	<p>21</p> <p>カフェ瀬戸の海 (認知症カフェ) (すこやかセンター大会議室) 10時～15時</p> <p> ミッドナイト競輪大垣 ～23日</p>	<p>22</p>	<p>23</p>												
<p> 中村医院 (長尾) ☎71-2217</p> <p> たまメディカルリハビリテーションクリニック (玉) ☎31-6803</p> <p> みしま歯科クリニック (玉原) ☎31-5851</p> <p> 粗大ごみ持込受付 (解体ごみ、伐採ごみなどを除く) (東清掃センター) ☎21-3383</p>	<p> 杉本水道工業所 (用吉) ☎71-1248 ～12月4日</p> <p> ミッドナイト競輪玉野 ～29日</p>	<p>28</p> <p> 高知場外 (FI) ～30日</p>	<p>29</p>	<p>30</p>												

※このページは抜き取ってご利用になれます。

カレンダー

◆◆ 講座・講演 ◆◆

たまの地域人づくり大学
総務省消防庁 災害伝承10年プロジェクト
「玉野市防災講演会」

災害対応力の強化や防災意識の向上に役立てていただくため防災講演会を開催します。

今回は、東日本大震災発災直後から、被災地において6か月にわたって道路を埋め尽くす瓦礫の撤去活動を献身的に行った災害伝承語り部を講師にお招きして、当時の活動状況や発災直後の様子などについての講演を行います。

- 日時／12月3日(日) 10時～12時
- 場所／ミネルバ 多目的ホール
- 災害伝承語り部／三浦 貞一 氏
- 料金／無料
- 定員／先着150人
- 申込期間／11月6日(月)～30日(木)
- 申込方法／所定の受講申込用紙(FAX可)
 ※電話での申込みは受け付けません。
 ※市内在住・在勤(学)の人ならどなたでも受講可能です。
- 問合せ・申込み／社会教育課 ☎ 32-5577
 (FAX)32-1329

高齢者虐待防止講演会

高齢者虐待防止法が施行されて10年以上が過ぎました。今、高齢者虐待の問題は身近な問題となっています。改めて虐待とは。認知症になつてしまつたら。安心して生活するためには。一緒に学んでみませんか。

- 日時／11月22日(水) 14時～15時半
- 場所／すこやかセンター やまももホール
- 内容／高齢者虐待防止と権利擁護
- 講師／玉野総合医療専門学校 介護福祉学科長 五嶋 幹雄 氏

**「ほっとタイム」
不登校を考へる保護者の会**

テーマ／不登校によりそつて育てにくさを感じる子どもとともに

- 対象／市内在住の不登校(傾向含む)の子どもの保護者
- 日時／11月18日(土) 13時半～15時半
- 講師／NPO法人ていーたいむ 代表 奥村 由起子 氏
- 料金／無料
- 場所・問合せ／教育サポートセンター ☎ 33・5115

消費生活講座

「イライラ解消でお金と上手に付き合うアンガーマネジメント」
 怒りの感情を上手にコントロールしましょう。

- 日時／11月29日(水) 9時半～11時半
- 場所／中央公民館
- 講師／岡山県金融広報アドバイザー 伊丹 恵理奈 氏
- 対象／消費生活に興味のある人
- 料金／無料
- 定員／50人程度
- 申込方法／電話、FAX
- 申し込み・問合せ／各地区の消費生活役員または市民課 ☎ 32・5521 (FAX)32・5525

人権教育課題別研修講座

女性の人権をテーマにした講演を行います。

- 日時／11月20日(月) 10時～11時50分
- 場所／産業振興ビル
- テーマ／女性くいのちの

救命講習のお知らせ

応急手当普及員講習会
 普通救命講習の指導者になるための認定講習です。

- 日時／11月17日(金)～19日(日) 9時～17時
- 対象／市内在住(勤)の人
- 料金／無料
- ※テキスト代は別途必要
- 定員／10人程度
- 締切／11月10日(金)
- 普通救命講習Ⅰ～救急蘇生法を学びましょう！
- 日時／11月26日(日) 9時～11時半
- 対象／市内在住(在勤在学)で中学生以上の人 ※お子さんと一緒に参加できます。
- 料金／無料
- 定員／30人程度
- 締切／11月20日(月)

- 共通
- ◆場所／消防署3階大会議室

中央公民館 講座案内

◆申込み方法／電話でお申し込みください。
 ◆申込み・問合せ／消防本部 警防課 ☎ 31・5713

- ◆中央公民館 ハンドメイドアクセサリー講座
- 日時／11月25日(土) 13時～15時
- 対象／18歳以上の人
- 料金／500円
- ※別途材料費2150円
- 定員／15人程度
- 締切／11月18日(土)
- 申込方法／申請書に記入のうえ、料金を添えてお申し込みください。
- 日時／12月3日(日) 10時～12時、13時～15時
- 対象／4歳～小学6年生 ※保護者同伴
- 定員／各回先着10組
- 料金／1組千円
- 申込期間／11月15日(水)～
- 申込方法／窓口または電話でお申し込みください。
- ◆共通
- ◆場所・申込み・問合せ／中央公民館(メルカ2階) ☎ 31・3711

◆◆ お知らせ ◆◆

中学校弁論大会

市内各中学校の代表が自分の思いや考え、願いを力いっぱい訴えます。ぜひ観覧に来て、子どもたちを応援してください。

■日時／11月2日(木) 13時半～16時

■場所／荘内市民センター 多目的ホール

■料金／無料

■問合せ／学校教育課

☎32・5575

玉野高校 実り多き秋の日

講演会

～多様性のある社会で生きるために意識すること～

■日時／11月8日(水) 14時15分～15時15分

■講師／岡本 宏一氏 (早稲田大学 キャンパス 企画部長・玉野高校OB)

玉高で語ろう会

■日時／11月8日(水) 15時40分～16時半

共通

◆場所・申込み・問合せ／玉野高校 ☎31・4321

玉野高校 学校説明会

学校の概要や入試について説明します。個別相談も

行います。

■日時／11月14日(火)、15日(水) 18時半～19時半

■対象／中学3年生と保護者

■場所・問合せ／玉野高校 ☎31・4321

玉野商業高校 学校説明会

保護者・中学生を対象に、玉野商業高校の概要や入試についての説明会を行います。

■日時／11月11日(土) 17時～18時半

※事前申込不要

■場所・問合せ／玉野商業高校 ☎31・5341

玉野税務署からの お知らせ

源泉所得税の年末調整 説明会

■日時／11月16日(木) 10時～11時40分、13時半～15時10分

■場所／レクレーションセンター 税を考える週間

～くらしを支える税～
11月11日から17日は「税を考える週間」です。

私たちのくらしを支える税について、ぜひこの機会に考えてみてください。

■問合せ／玉野税務署

☎31・2131

国税庁ホームページ

<http://www.nta.go.jp>

下水道課からの お知らせ

下水道への接続は指定工事店へ

下水道が使える地域の人は、早めに接続しましょう。トイレや台所などの排水を下水道につなぐと、直接、川や海に汚れた水を流さないので、周囲の環境を守り、快適な生活が送れます。

下水道への接続工事は、玉野市指定の工事店に依頼してください。

※工事店一覧は市ホームページをご覧ください。

下水道事業受益者負担金の納付をお忘れなく

受益者負担金の第3期の納期限は、11月30日(木)です。納め忘れのないようご注意ください。

※詳しくは、お問い合わせください。

共通

◆問合せ／下水道課 ☎32・2777

マイナンバー制度を活用しよう!

◆10月から、マイナポータルが開始されました

マイナポータルは、インターネット上で、子育てや福祉・介護などの行政手続きをしたり、行政からののお知らせを受け取ったりすることができるサービスです。

ご自宅のパソコンまたは市役所(市民課、福祉政策課児童福祉係、就学前教育課)に設置してある専用端末で利用できます。

マイナポータルでご自身の情報を確認するには、マイナンバーカードが必要です。また、ご自宅のパソコンで利用する場合、ICカードリーダライタを準備してください。

◆マイナンバーカードをつくりましょう

市役所窓口、郵便のほか、パソコン、スマートフォンから無料で申請できます。申請方法など、詳しくは市民課(☎32-5521)にお問い合わせください。



マイナンバー制度 イメージキャラクター「マイナちゃん」

マイナンバー制度に関する問合せは
マイナンバー総合フリーダイヤル
☎0120-95-0178

広告

広報たまの広告募集中!

■主な条件／市内事業者

■発行部数／27,200部

■配布エリア／市内全域

■料金／16,200円～

■締切／掲載希望月の前々月の末日
(例) 広報たまの1月号に掲載希望の場合、11月末日

■申込み・問合せ／秘書広報課

☎32-5533



◆◆ お知らせ ◆◆

秋の火災予防運動『火の用心 ことばを形に 習慣に』

火災は、ちょっとした油断や不注意で起きます。
今一度、予防を心がけましょう。

H28年中(全国)における住宅火災の死亡原因

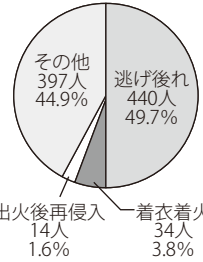

住宅火災を防ぐポイント

3つの習慣

- 寝たばこをしない。
- ストーブは、燃えやすいものから離して使う。
- ガスこんろなど、火のそばを離れるときは、必ず消す。

4つの対策

- 逃げ遅れを防ぐために、住宅用火災警報器を設置する。
- 寝具やカーテンなどは、防災品を使う。
- 住宅用消火器を設置する。
- 隣近所の協力体制をつくる。

電気火災を防ぐポイント

- ・電気コードをカーペットや家具などの下敷きにしない。
- ・たこ足配線はしない。
- ・コンセントのまわりにほこりをためない。

■問合せ／消防本部予防課 ☎31-5712

11月は「おかやまマイバッグキャンペーン」期間です
県は、家庭ごみを少しでも減らすため、スーパーやドラッグストア、ホームセンターなどの店舗、消費者・環境団体や市町村と協力して、11月に「おかやまマイバッグキャンペーン」を行います。
買い物にはマイバッグを持

11月は「おかやまマイバッグキャンペーン」期間です

ふれあいのまちづくりバザーにご協力ください
地域の安心・安全や障害者福祉サービスの向上などのために、チャリティーバザーを開催します。

ふれあいのまちづくりバザーにご協力ください

■問合せ／環境保全課 ☎32・5520
参し、レジ袋をもらわない「マイバッグ運動」にご協力ください。

■問合せ／おかやまマラソン実行委員会事務局

■交通規制時間／7時45分頃～15時15分頃

■問合せ／おかやまマラソン実行委員会事務局

11月12日(日)は、おかやまマラソン2017の開催日です。
大会当日は大規模な交通規制により、交通渋滞が予想されます。

岡山市内へお出かけの際には、マイカーの使用を控え、公共交通機関をご利用ください。

おかやまマラソン開催に伴う交通規制について

■問合せ／ふれあいのまちづくりバザー実行委員会(のぞみ園内) ☎71・0110

■場所／レクレーションセンター

■日時／11月19日(日) 10時～15時

■問合せ／消防本部予防課 ☎31-5712

売上げの一部は、各災害被災地の復興支援、地域の環境整備や防災などのために寄付します。
衣類、日用品、雑貨など、家庭で眠っている品がある人は、ぜひご連絡ください。
※新品または未使用の物に限ります。

平成30年度多目的室(大)ギャラリー使用計画について
来年度、講演会や作品展などで、多目的室(大)・ギャラリーの利用を希望する団体は、お申し込みください。

岡山県最低賃金のお知らせ

岡山県最低賃金が10月1日から改定されました。

時間額 781円

※詳しくは、お問い合わせください。

■問合せ／岡山労働局 ☎086-225-2014

■申込み・問合せ／中央公民館 ☎31・3711

■締切／11月30日(木)

※希望日が他団体と重複する場合は、調整します。

■申込方法／所定の使用計画書を提出してください。

※使用計画書は、中央公民館またはホームページで入手できます。

■問合せ／多目的室(大)・ギャラリー

来年度、講演会や作品展などで、多目的室(大)・ギャラリーの利用を希望する団体は、お申し込みください。

来年度、講演会や作品展などで、多目的室(大)・ギャラリーの利用を希望する団体は、お申し込みください。

来年度、講演会や作品展などで、多目的室(大)・ギャラリーの利用を希望する団体は、お申し込みください。

来年度、講演会や作品展などで、多目的室(大)・ギャラリーの利用を希望する団体は、お申し込みください。

来年度、講演会や作品展などで、多目的室(大)・ギャラリーの利用を希望する団体は、お申し込みください。

来年度、講演会や作品展などで、多目的室(大)・ギャラリーの利用を希望する団体は、お申し込みください。

来年度、講演会や作品展などで、多目的室(大)・ギャラリーの利用を希望する団体は、お申し込みください。

来年度、講演会や作品展などで、多目的室(大)・ギャラリーの利用を希望する団体は、お申し込みください。

来年度、講演会や作品展などで、多目的室(大)・ギャラリーの利用を希望する団体は、お申し込みください。

来年度、講演会や作品展などで、多目的室(大)・ギャラリーの利用を希望する団体は、お申し込みください。

来年度、講演会や作品展などで、多目的室(大)・ギャラリーの利用を希望する団体は、お申し込みください。

来年度、講演会や作品展などで、多目的室(大)・ギャラリーの利用を希望する団体は、お申し込みください。

来年度、講演会や作品展などで、多目的室(大)・ギャラリーの利用を希望する団体は、お申し込みください。

来年度、講演会や作品展などで、多目的室(大)・ギャラリーの利用を希望する団体は、お申し込みください。

来年度、講演会や作品展などで、多目的室(大)・ギャラリーの利用を希望する団体は、お申し込みください。

来年度、講演会や作品展などで、多目的室(大)・ギャラリーの利用を希望する団体は、お申し込みください。

来年度、講演会や作品展などで、多目的室(大)・ギャラリーの利用を希望する団体は、お申し込みください。

広告

岡山西年金事務所
からのお知らせ

国民年金保険料納付相談会

国民年金保険料の納付・免除申請などに関する相談会を開催します。

■日時／11月15日(水) 13時半～16時

■場所／市役所3階大会議室

■持ち物／年金手帳など基礎年金番号がわかるもの、運転免許証など本人確認ができるもの

※予約不要

※代理人が相談する場合は委任状が必要です。

社会保険料控除証明書の送付について

日本年金機構から、年末

各種検診

成人の健康づくり

場所：すこやかセンター

22 水 フレッシュ体操教室 10時～11時半
いきいき体操教室 13時半～15時

乳がん検診 (マンモグラフィ・視触診)

対象：40歳以上

料金：1,500円 (70歳以上：500円)

1 水 東児市民センター 13時半～14時半
6 月 日の出ふれあい会館 13時半～14時半

男女ナイター検診 (胸・大腸・マンモグラフィ・視触診・子宮頸がん)

胸部レントゲン対象：40歳以上の男女

料金：無料

喀痰対象：40歳以上の男女

料金：500円 (70歳以上無料)

大腸対象：40歳以上の男女

料金：500円 (70歳以上200円)

マンモグラフィ・視触診対象：40歳以上の女性

料金：1,500円 (70歳以上500円)

子宮頸がん対象：20歳以上の女性

料金：1,000円 (70歳以上200円)

10 金 すこやかセンター 18時～19時半

骨粗しょう症検診

対象：20歳～70歳までの女性

料金：500円

10 金 すこやかセンター 13時半～14時半

※ストッキングは着用しないでください。

◎上記の教室・検診は、「健康たま～るポイント」の対象です。

シールを4ポイント集めてぜひ応募してください。

◎行事などの詳しい内容については各戸配布の『まるごと検診ガイドブック』をご覧ください。

■問合せ／すこやかセンター ☎31-3310

調整や確定申告の際、社会保険料控除を受けるために必要な「国民年金保険料控除証明書」が送付されます。

■対象／
○1～9月に国民年金保険料を納付した人：11月上旬
○10～12月に初めて国民年金保険料を納付した人：翌年2月上旬

※家族の国民年金保険料を納付した場合にも、控除を受けられます。大切に保管してください。

◆問合せ／岡山西年金事務所 ☎086・214・2163

介護保険施設等の待機者情報 (平成29年7月末現在)

待機者数は、他施設との重複申込が含まれている場合があります。

○介護老人福祉施設 (特別養護老人ホーム)

施設名	住所	電話	定員	待機者数
すまいる苑	田井6-8-1	31-9711	120	28
フェニックス	玉原2-24-40	32-3038	80	23
ひび喜楽園	渋川1-14-13	81-1010	60	46
グランデパール	用吉1676-1	73-5020	50	113
いこい荘	長尾1578-2	71-0056	80	52
ハモニカドゥーエ	長尾2116	73-9300	29	108
いろりの里	八浜町波知555	51-1005	29	21
宗玉園	梶岡576-2	41-2788	102	19
夢	山田468-1	43-9001	29	33
玉野山田荘	山田3275	41-3993	60	15

※重複申込者を名寄せし、要介護認定未申請者などを除いた実質的な待機者数 360人

○介護老人保健施設 (老人保健施設)

施設名	住所	電話	定員	待機者数
玉野マリンホーム	築港5-16-25	31-5295	100	39
コスモス	上山坂2016-1	66-5200	100	9

■問合せ／長寿介護課 ☎32-5537

広告

◆◆ お知らせ ◆◆



ニュー東児ライダーエイト プレゼンツ 【第 10 回】

「にちら農山漁村情報局」

ご当地ヒーロー「東児ライダーエイト」が市内をめぐり、農山漁村の“今”を伝える12回シリーズ! 第10回は、玉野市の特産農産物の一つ「雑穀」にスポットを当てるよ!

井上 史郎
玉野市雑穀生産組合
組合長



東児ライダーエイト
玉野市の特産物などの PR と世界
平和に命をかけるご当地ヒーロー

「玉野と言えば、雑穀」が合い言葉の地域おこし

エイト やあ、みんな!今日は、玉野市雑穀生産組合の取り組みについてお話を聴きに、井上組合長のところにおじゃましたよ。井上さん、よろしくお願ひします!

井上 こちらこそよろしく!エイトは、玉野市での雑穀栽培について知っているかい?年々、栽培面積も増えていて、生産者は、みんな、はりきっているよ。

エイト どうして、雑穀栽培をはじめることになったの?

井上 耕作放棄地の発生防止・解消と、農業者の所得向上を目的に、平成19年度から始まったんだ。取り組みを始めて、10年が経つんだよ。

エイト すていなあ!長い年月をかけて頑張ってきたんだね。今は、どんな雑穀を栽培しているんだい?



↑
玉野産
タカキビ

井上 今、組合では、キビ、タカキビ、アワ、ハトムギ、ソバ、黒米などを中心に栽培しているんだ。これからは、もち麦の栽培も、はじめる予定だよ。玉野産雑穀で商品化した「玉野五穀」も、道の駅みやま公園などで販売しているから、ぜひ、みんなに食べてほしいな。

エイト 絶対食べてみたいな!何かいいチャンスはないのかい?

井上 実は、あるんだよ!11月23日(木・祝)に開催される、「第2回道の駅みやま公園まつり×たまの雑穀フェスタ2017」のなかで、雑穀を使った、色々な料理を提供するよ。

エイト えっ、そうなの?僕らも、ステージイベントに出演するんだよ。それじゃ、ぜひ食べに行くよ!

井上 エイト、ありがとう!ぜひ、遊びに来てね!ただ、悩みもあって、生産者がだんだんと高齢化してきているんだ。これからの担い手となる若手の組合員を募集中しているよ。エイトも一緒にやろうよ!

■問合せ/農林水産課 ☎32-5561
玉野市雑穀生産組合事務局 (有)みどりの館みやま
☎32-0115 ※火曜日は休み。祝日の場合は営業

お知らせ

蜜蜂を飼育している人は届け出が必要です

蜜蜂を飼育する人(趣味での飼育を含む)は、養蜂振興法に基づく「蜜蜂飼育届」を提出してください。

■期限/毎年1月31日

※年の途中で蜜蜂の飼育を始めた場合は、随時

■届出事項/住所、氏名、

電話番号、飼育場所、飼育

予定蜂群数 など

※手数料不要

※詳しくは、ホームページをご覧ください。

■申込み・問合せ/岡山県

備前県民局農畜産物生産課

☎086・233・9828

http://www.pref.okayama.jp

page/406857.html

狩猟期間のお知らせ

農作物などへの被害防止のため、狩猟を行います。野山に出かける際は、目立つ色の服装を着るなど注意してください。

■期間/11月15日(水)〜平成

30年2月15日(木)

※イノシシ・シカは平成30

年3月15日(木)まで

■問合せ/岡山県備前県民

局森林企画課

☎086・233・9832

広告

市勤労者融資のお知らせ
 ～自治体提携ローン～

市と中国労働金庫との提携により、生活資金の融資を行っています。

■対象／市内に1年以上引き続き居住または勤務する勤労者で、指定の保証会社の保証を得られる人

■融資金額／150万円以内

■貸付期間／5年以内

■貸付利息／年1・50%（固定金利）

※別途保証料が必要です。

※詳しくは、お問い合わせください。

■問合せ／中国労働金庫

☎31・5331

指定業者登録の受付

平成30年度に市が発注する建設工事・測量・設計などの競争入札に参加を希望する人は、申請してください。

■申請期間／平成30年1月5日(金)～31日(水) 10時～11時半、13時半～16時(木、金は午後のみ)

■場所／市役所2階 第2会議室

※現在登録している場合も

11月は、労働保険適用促進強化期間です

事業主の皆さん、従業員を1人でも雇用している場合、労働保険に加入することが法律で義務づけられています。手続きが済んでいない人は、速やかにご相談ください。

なお、労働保険の事務処理を代行する労働保険事務組合制度がありますのでご利用ください。

※詳しくは、お問い合わせください。

■問合せ／ハローワーク玉野

☎31・1555

岡山労働基準監督署

☎086・225・0591

差押え不動産の公売

■日時／11月21日(火) 11時～11時45分

※11時までにお越しください。

■場所／市役所2階 第2会議室

■売却区分番号／1

■公売財産／

1 所在後閑字古浜

地番1472番25

地目宅地

地積230・96㎡

2 所在後閑字古浜1472番25

家屋番号 1472番25

種類 居宅

構造 木造瓦葺2階建

床面積1階69・35㎡

2階44・67㎡

※公売財産1～2は一括公売とします。

■最低公売価格／190万円

※岡山市町村税整理組合ホームページで公売情報を閲覧できます。

※公売にかかる滞納金の納付などにより、予告なく公売を中止することがあります。

※詳しくは、お問い合わせください。

■問合せ／税務課

☎32・5511

岡山市町村税整理組合

☎086・245・4890

<http://okayama-zeiseiri.jp/>

市有地売却の入札について

入札により、市有地を売却します。

■日時／12月6日(水) 13時半～

■場所／市役所2階 第1会議室

■物件／

1 地番築港2丁目7468番1

地目宅地

地積1,260・49㎡

用途地域 近隣商業地域

2 地番築港3丁目6019番3

地目宅地

地積1,212・98㎡

用途地域 準工業地域

■申込方法／「入札参加申込書」に必要事項を記入・押印のうえ、必要書類を添えてお申し込みください(郵送可)。

■締切／11月20日(月)必着

※事前に「土地売却要領」を確認してください。ホームページにも掲載しています。

※詳しくは、お問い合わせください。

■問合せ／契約管理課

☎32・5518

<http://www.city.tamano.lg.jp/docs/2017091300016>

広告

◆◆ お知らせ ◆◆

台風18号により被災された皆さまへのお知らせ

このたびの台風18号により被災された皆さまに心からお見舞い申し上げます。
被害にあった人で、被災証明が必要な人や床上浸水などの被害を受けて各種減免などの手続きが済んでいない人は各課にお問い合わせください。なお、手続きの申請受付期限は11月30日（木）です。

- 被災証明、市民税、固定資産税／税務課 ☎32-5510
- 災害見舞金／福祉政策課 ☎32-5555
- 国民健康保険料、後期高齢者医療保険料／保険年金課 ☎32-5528

弾道ミサイル落下時の行動について

弾道ミサイルは、発射からわずか10分もしないうちに到達する可能性があります。ミサイルが日本に落下する可能性がある場合、国からの緊急情報を瞬時に伝える「Jアラート」を活用して、防災行政無線で特別なサイレン音とともにメッセージを流すほか、緊急速報メールなどにより緊急情報をお知らせします。



Jアラート (例) 直ちに避難。直ちに避難。直ちに建物の中、または地下に避難してください。ミサイルが落下する可能性があります。直ちに避難してください。

メッセージが流れたら

落ち着いて、直ちに行動してください。

屋外に
いる場合

近くの建物の中か
地下に避難。

(注) できれば頑丈な建物が望ましい。

建物が
ない場合

物陰に身を隠すか、
地面に伏せて頭部を守る。

屋内に
いる場合

窓から離れるか、
窓のない部屋に移動する。

詳しくは、国民保護ポータルサイト (<http://www.kokuminhogo.go.jp/>) をご覧ください。

Jアラートの試験放送を行います

11月14日（火）に消防庁が全国一斉情報伝達訓練を実施します。この訓練に伴い防災行政無線の放送や登録制玉野市防災メールマガジンの配信テストを行います。

※国からの携帯電話・スマートフォンへの緊急速報メールの配信は行われません。

■問合せ／危機管理課 ☎32-5560

◆◆ 募集 ◆◆

市営住宅入居者募集

志地住宅1号棟の改善工
事完了に伴い、入居希望者
を募集します。

■対象／次の全てに該当す
る人

- 住宅に困っている
- 収入基準を満たす
- 暴力団員でない
- 市税に滞納がない など

■収入基準／

- 一般の世帯：世帯の合計
月額所得が15万8千円以下
- 高齢者の世帯、障害者や
小学校就学前の子がいる世
帯：世帯の合計月額所得が
21万4千円以下

■申込期間／11月8日(水)～
22日(水)

※申込書類は、都市計画課
にあります。

※郵送不可

■抽選日／12月5日(火)

※詳しくは、お問い合わせ
ください。

■申込み・問合せ／都市計
画課 ☎32・5544

講師等登録者の募集

市内の幼稚園・小学校・
中学校・高校において、講
師・養護助教諭・幼稚園助
教師・臨時学校事務職員、

生活支援員として勤務する
人を募集しています。

■資格／幼稚園、小学校、
中学校、高校、養護教諭い
ずれかの免許状を保有して
いる人

※臨時学校事務職員、生活
支援員は資格不要

■勤務形態／常勤または非
常勤

■申込方法／登録を希望す
る人は、履歴書に記入のう
え、持参または郵送してく
ださい。

■申込期間／随時

■採用方法／講師及び学校
事務職員などが必要になっ
た場合、登録している人の
中から、選考のうえ採用し
ます。

■問合せ／学校教育課
☎32・5575

就学前教育課
☎32・5573

〒706・8510
宇野1・27・1

臨時調理員募集

■業務内容／給食調理

■勤務条件／

- ①1日7時間×週5日勤務
- 厚生年金・健康保険・雇用
保険加入
- 日額7350円(交通費別)

②1日5時間×週5日勤務
雇用保険加入

日額5250円(交通費別)

■勤務時間／

- ①8時15分～16時半
- ②8時15分～14時半

※休憩12時15分～13時半

■勤務地／学校給食センター

■募集人数／5人程度

■申込方法／履歴書を持参
または郵送してください。

■申込み・問合せ／学校給
食センター ☎31・6441

〒706・0014
玉原2・16・43

臨時保育士募集

■対象／保育士の資格を持
っている人

■勤務形態／フルタイム

■定員／若干人

■申込方法／履歴書に資格
者証を添えて、お申し込み
ください。

※詳しくは、お問い合わせ
ください。

■問合せ／就学前教育課
☎32・5573

ファミサポ入会説明会

子育てを応援してくださ
る人を募集しています。
■日時／11月9日、30日(木)

9時半～16時
※要予約

■場所／児童館

■料金／無料

■問合せ／玉野市子育てフ
ァミリーサポートセンタ
ー(児童館内)
☎32・3778

「玉野市ごみ分別収集カレンダー」広告募集

平成30年度玉野市ごみ分別収集カレンダーに掲載する有
料広告を募集します。

このカレンダーは、全戸へ配布し、1年間活用されます。
企業PRなどにぜひご活用ください。

- 仕様／B3判 片面カラー印刷
- 部数／32,000枚(予定)
- 掲載位置／カレンダー掲載面下段
- 広告枠数／8枠
- 規格／1枠縦約6cm×横約8cm
- 掲載料／1枠 35,000円
- 要件／市民生活に関連したもので、公序良俗に反しない
ものなど
- 申込期間／11月1日(水)～30日(木)
- 申込方法／環境保全課または市ホームページにある申
込用紙に記入のうえ、広告デザインのわかる
ものを添えてお申し込みください。
- 問合せ／環境保全課 ☎32-5520



特集:玉野市における地域医療改革

総合病院 玉野市立玉野市民病院

GENERAL HOSPITAL TAMANO CITY HOSPITAL

<http://tamanohp.jp> ■問合せ/市民病院 ☎ 31-2101



病院職員募集のお知らせ

市民病院では、平成29年度中及び平成30年4月採用予定の職員を次のとおり募集します。

■採用予定人員及び受験資格

試験区分	採用予定人員	年齢・資格など
看護師	8人程度	・昭和33年4月2日以降に生まれた人 ・当該資格を有する人または取得見込みの人
医療ソーシャルワーカー	1人程度	
理学療法士	3人程度	
作業療法士	5人程度	
言語聴覚士	2人程度	
臨床検査技師	1人程度	
薬剤師	1人程度	

■試験日

12月1日(金) ※11月10日申込書到着分まで
 平成30年2月9日(金) ※平成30年1月19日申込書到着分まで

試験は、筆記試験(択一式・小論文)と面接試験を行います。

■申込方法

受験申込書に必要事項を記入のうえ、郵送または市民病院事務部へ持参し、お申し込みください。

受験申込書は、市民病院で配布しています。

詳しくは、ホームページ(<http://tamanohp.jp/recruit/>)をご覧ください。



市民病院への就職を希望する人を対象に、病院見学会を開催しますので、ぜひご参加ください。

■日時/11月6日(月) 10時~12時
 平成30年1月12日(金) 10時~12時

■場所/市民病院 2階講堂

■申込方法/ホームページまたは電話でお申し込みください。

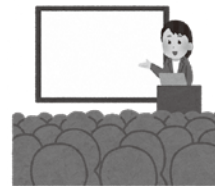

※採用予定人員に達し次第、試験及び病院見学会は終了となりますので、ご了承ください。

玉野市民病院

検索



広告

市民病院

図書館・中央公民館ガイド

(文化センター)

※新図書館・中央公民館は、指定管理者(株)図書館流通センターが運営しています。

●多目的室(大)●

- 11月3日(金) 玉野吟剣詩舞道連盟発表会 9時～16時
文化協会表彰状贈呈式 12時～12時半
- 11月19日(日) 昼下がりの図書館ピアノコンサート 14時～/500円(小学生以下無料)※詳しくはP12をご覧ください。
- 11月26日(日) 宇野地区健康まつり 10時～15時



●ギャラリーの催しもの●

- 11月2日(木)～5日(日) 玉野市文化祭日本画展 9時～17時 ※最終日16時まで
- 11月7日(火)～12日(日) スタジオTOMAワークショップ 10時～17時 (15時受付終了)
- 11月15日(水)～19日(日) 玉野市文化祭書道作品展 9時～17時 ※最終日16時まで
- 11月22日(水)～26日(日) 第74回秋季作品展 9時～17時 ※最終日16時まで
- 11月30日(木)～12月3日(日) 玉野硬筆習字連盟展 9時～17時 ※最終日15時半まで

●たまのミュージアムの催しもの●

- 11月10日(金)～12日(日) 玉野消防署ポスター展示 9時～21時
- 11月14日(火)～17日(金) 玉野税務署展示 9時～21時 ※初日13時～

《特別講座》えほんにでてくるおかしをつくろう 12月3日(日) 10時～12時、13時～15時
ハンドメイドアクセサリ講座 11月25日(土) 13時～15時
詳しくはP16の「中央公民館講座案内」をご覧ください。

中央公民館 ☎31-3711

俳優 真実一路と素敵な仲間たちの ろうどくかい おとなの朗読会

場所:多目的室(大)
日時:11月7日(火)
13時半開場、14時開演
内容:俳優・真実一路氏他による
大人のための朗読会
「平家物語」より「那須与一」ほか

入場
無料

●11月の図書館展示●

- ・表紙がすてきな本
- ・季節の本
- ・わんだふる!いぬの本



移動図書館
めばる号
巡回日



※天候等により運休
する場合があります。

11月1日 (第1水曜日)	10:00～10:30	大崎公民館
	10:50～11:30	横田公民館
	14:00～14:30	日比幼稚園前
11月8日 (第2水曜日)	10:00～10:30	玉原公園(交番となり)
	10:50～11:30	荘内南幼稚園前
	14:00～14:30	向日比1丁目 コミュニティハウス
11月17日 (第3金曜日)	10:00～10:30	さくらのさく郷
	11:00～11:30	ケアハウス コスモス
	11:50～12:30	番田公民館
	14:30～15:00	東紅陽台2丁目集会所

●おはなしどんどんランド●

11月11日(土) 10時半～11時
場 所:おはなしのへや
テマ:秋、みーつけた♪
内 容:読み聞かせ、紙芝居ほか

●えいごで本をたのしもう!●

11月18日(土) 10時半～11時
場 所:おはなしのへや
対 象:4歳以上
内 容:英語の絵本の読み聞かせ
ほか

●おはなしのひろば●

11月25日(土) 10時半～11時15分
場 所:おはなしのへや
テマ:おいしいおはなしめしあがれ
内 容:読み聞かせ、工作、手遊びほか

11月の休館日
図書館・中央公民館

6日(月)、13日(月)、20日(月)、27日(月)

図書館 ☎31-3712

広告

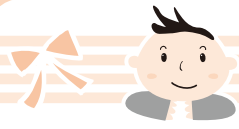

子育て応援ページ

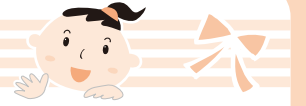

子育て支援センターだより

～あなたの子育て応援します～

子育て広場(園庭開放)へどうぞ!

- 開放日/毎週火・木曜日(9時半～11時)
- 対象/就学前の子どもと保護者
- 園開放行事/
11月30日(木)クリスマスリース作り…各支援センター
※支援センター以外の保育園でも園庭開放を実施しています。
- 【11月実施日】 田井8・15日 宇野1・8日
玉認定こども園1・9日 和田8・22日
渋川8・22日 大崎2・15日 八浜認定こども園
9・15日 サンマリン認定こども園1・15日
銚立1・15日 紅陽台ちどり8・22日

第43回 いっしょにあそぼ!

- 日時/11月14日(火) 10時～11時半
- 場所/レクセセンター・ミーティングホール
※親子ふれあいあそび 交通ルールについて

子育て相談のお知らせ

- 子育てに関する相談を随時受けます。
- 利用期間/月～金曜日(電話、または来園)
- 保健師来園日/
玉原保育園 11月16日(木) 10時半～11時

子育て広場(プレイルーム)で一緒に遊ぼう!

- 保育士が訪問します。
- 日時/11月8日(水) 10時半～11時半
- 場所/すこやかセンター プレイルーム

出前保育をします

サークルやグループなどの要請で親子遊びのお手伝いをします。

- 利用期間/月～金曜日(要予約)
- 利用方法/電話または来園

◆問合せ/

- 地域子育て支援センター
- 玉原保育園/玉原2-7-41 ☎31-6192
- 築港ちどり保育園/築港2-15-16 ☎21-3347
- 槌ヶ原ちどり保育園/槌ヶ原948 ☎71-3042
- 就学前教育課/市役所3階 ☎32-5573

平成29年度 全国幼稚園ウィーク in 玉野

※詳しくは、各幼稚園へお問い合わせください。

園名	日時	内容
田井 ☎31-0746	11月8日(水) 9時～11時半	祖父母との集い
	11月9日(木) 9時～11時半	ぴよぴよ幼稚園 (自然物で遊ぼう)
宇野 ☎21-3047	11月1日(水) 9時～11時半	祖父母との集い
	11月2日(木) 9時～11時	園庭開放・未就園児との交流 自由参観日・食育講演会
玉原 ☎31-7863	11月2日(木) 9時～11時半	祖父母との集い
	11月6日(月) 9時～11時	園庭開放 未就園児との交流
和田 ☎81-1884	11月1日(水) 9時～11時	園庭開放 (お楽しみ会)
	11月2日(木) 9時～11時	園庭開放 (自然物で遊ぼう)
日比 ☎81-7069	11月8日(水) 9時～11時半	祖父母との集い
	11月9日(木) 9時～11時半	園庭開放(自然物で遊ぼう) 自由参観日
荘内 ☎71-2283	11月6日(月) 9時～11時半	祖父母との集い
	11月16日(木) 9時～11時半	園庭開放 プチ幼稚園
荘内南 ☎71-0184	11月7日(火) 9時～11時半	園庭開放・参観日・絵本講演会 未就園児との交流
	11月8日(水) 9時～11時半	祖父母との集い

「いちはやく 知らせる勇気 つなぐ声」

11月は児童虐待防止推進月間です。児童虐待は社会全体で解決すべき重要な課題です。

- 虐待を受けたと思われる子どもがいたら
 - ご自身が出産や子育てに悩んだら
 - 子育てに悩む親がいたら
- 早めにご連絡ください。

- 問合せ/
児童相談所全国共通ダイヤル ☎189 (いちはやく)
岡山県中央児童相談所 ☎086-235-4152
福祉政策課 ☎32-5593

広告

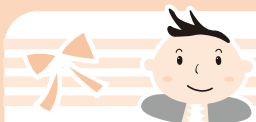

子育て応援ページ



児童館だより ☎32-3778

わくわくランド(巡回児童館)

- 日時/11月17日(金) 10時~11時
- 場所/日の出ふれあい会館
- 内容/手遊び・ふれあい遊び・エアージャンプ
プレイバルーンで遊ぼうなど
- 対象/0歳~就園前の子どもと保護者

参加自由

ぴよぴよタイム

- 日時/11月24日(金) 10時半~(40分程度)
- 場所/児童館
- 内容/手遊びや親子体操、おしゃべりをして友達づくりをしませんか。
- ※看護師が、冬の健康管理などについて話します。
- 対象/生後3か月~11月で1歳になる子どもと保護者

参加自由

ぶちにこタイム

- 日時/11月9日(木)・30日(木) 14時~(15分程度)
- 場所/児童館
- 内容/手遊び・ふれあい遊び・パネルシアターなど
- 対象/0歳~就園前の子どもと保護者

参加自由

えほんの時間

- 日時/11月1日・8日・15日・22日・29日(水) 10時半~
- 場所/児童館
- 内容/絵本や紙芝居などの読み聞かせをします。
- 対象/0歳~就園前の子どもと保護者

参加自由

にこにこタイム

- 日時/12月1日(金) 10時半~(40分程度)
- ※11月はお休みです。
- 場所/児童館
- 内容/手遊び・ふれあい遊び
- ※保健師が、睡眠について話します。(15分程度)
- 対象/1歳~就園前の子どもと保護者

参加自由

玉野市子育てファミリー・サポート・センター 第2回交流会

- 日時/12月9日(土) 10時~12時半
- 場所/児童館
- 内容/クッキング&クリスマス会
~キーマカレー&みかんゼリーを作ろう!~
- 定員/先着15人(会員以外)
- 料金/大人250円、子ども150円
- 申込期間/11月14日(火)~受付(電話可)
- 締切/12月1日(金)
- ※受付時間は児童館の開館時間内(9時~17時)です。
- 問合せ/玉野市子育てファミリー・サポート・センター(児童館内)

(休館日) 11月3日(金・祝)、6日(月)、13日(月)、17日(金)、20日(月)、23日(木・祝)、27日(月)

親子の健康づくり

場所：すこやかセンター ☎31-3310

★印の行事は予約制 ☆印の行事は案内文をお送りします。

日曜日	事業名	時間
2 木	★幼児の発達相談	9時~
8 水	育児相談	10時~11時
10 金	☆乳児健診(H29年1月生)	13時15分~14時
14 火	☆3歳児健診(H26年5月生)	13時15分~14時
16 木	☆1歳6か月児健診(H28年4月生)	13時15分~14時
21 火	★幼児の発達相談	9時~
22 水	らくらく離乳食教室	13時半~15時
28 火	★ハローベビースクール	14時~15時半
12/1 金	☆乳児健診(H29年2月生)	13時15分~14時
12/7 木	★幼児の発達相談	9時~

玉野市フェイスブック連動企画



たまののびきごと

<http://www.facebook.com/tamanocity>

いいね! **2,538*** (10月1日現在)
 ※玉野市フェイスブックページのいいね!の数



10月7日(土) おかやフェスタ&楽楽市

姉妹都市である長野県岡谷市のおかやフェスタ&楽楽市に参加し、玉野市特産品ブースを出展しました。前日の大雨が嘘のように快晴だった当日は、多くの人に特産品のみかんや梨などを買っていただきました。また、瀬戸内の魚であるメバルやゲタなどのつかみ取りも大好評で、たくさん持って帰っていただきましたよ。



9月24日(日) TMN4.8 さんま祭り出演

玉野魚市場と三井生協本部で「第2回たまの旬のさんま祭り」が開催されました。気仙沼市から産地直送のさんまは炭火で焼かれ、頭から尻尾まで食べられるほど新鮮で美味しかったです。東北復興応援企画として、売り上げから運営費を除いた金額を東日本復興支援金として寄附するそうです。このイベントステージにTMN4.8も出演しましたよ。



9月29日(金) シーバス乗り方教室

東児市民センターで開催された「シーバス乗り方教室」に、胸上小学校の4年生が参加し、シーバスの乗り方やバスの死角などの注意すべき点などを教えてもらいました。

100円で気軽に乗れるシーバスがより身近な乗り物



になればいいなと思います。
 皆さんもぜひシーバスを活用してくださいね。



9月22日(金) 「玉野市体育協会顕彰者表彰式」・ 「第72回国民体育大会出場者壮行式」



長年にわたり体育・スポーツ団体の発展に貢献した人や団体の育成指導などに功績のあった人の表彰と、愛媛国体に

出場する皆さんの壮行式がレクセセンターで行われました。



編集後記

今月号は、巻頭にスーパーアスリート特集を掲載しました。目標に向かって努力する2人は、どちらも爽やかに取材に応じてくれ、とても親しみやすく感じました。今後の活躍を期待しています。

11月は、アツいイベントが盛りだくさんです。寒さに負けず、スポーツをしたり、イベントに参加したりして、秋を満喫してくださいね。

玉野市の情報が素早く簡単に手に入る!

地域の情報がスマホに届く!必要な情報が簡単に手に入る!暮らしや観光に便利なアプリ「たまのナビ」をダウンロードして、安全安心で充実したたまののびきごとを手に入れよう!

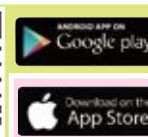

発行・編集

岡山県玉野市政策財政部秘書広報課 〒706-8510 岡山県玉野市宇野1-27-1
 TEL 0863 (32) 5533 FAX 0863 (32) 5507
<http://www.city.tamano.lg.jp> / Eメール kouhou@city.tamano.lg.jp



玉野市の広報紙は環境にやさしい大豆インキを使用しています