

広報
No.1299

たまの 11



特集

P2-4 誰一人取り残さない
社会の実現を目指して

11月は子ども虐待防止・女性に対する暴力をなくす運動期間
男女共同参画相談支援センターでは、パープルリボン・オレンジ
リボンキャンペーンの準備を進めています。(10月10日 すこやかセンター)

P14 健康のコラム
11月は糖尿病
予防月間

P18 玉野市の
19 財政事情

P22 たまのの小中学
23 校の再編Vol.4

P29 市商工短信
Vol.27

P30 たまのスター★
交通警察協助員

特集

誰一人取り残さない 社会の実現を目指して

ページID
10294



12/4→12/10 人権週間

人権

守られていますか？あなたの人権、まわりの人の人権

一口に「人権問題」と言っても、女性・子ども・高齢者に対する暴力などによる虐待や、インターネット上の誹謗中傷、いじめ、部落差別、外国人・障害者・性的マイノリティ・ハンセン病元患者とその家族などに対する偏見や差別など、問題は多岐にわたっています。

人権が侵されていると感じたとき、周囲で悩んでいる人がいるとき、誰もが気軽に相談できる場所があります。すべての人が尊重され、安心して暮らせる「誰一人取り残さない」社会の実現のために、市内で取り組まれている活動をご紹介します。

あなたのまちの相談パートナー 人権擁護委員

人権擁護委員は、地域の皆さんの人権を守るために活動するボランティアです。いじめやハラスメント、誹謗中傷など、人権に関わる悩みを相談者と一緒に解決まで導いたり、人権への理解を深めてもらうための啓発活動を行ったりしています。



人権擁護委員があなたの悩みに寄り添います

全国に約14,000人いる人権擁護委員のうち、市では7人が日々活動しており、様々な人権啓発活動や法務局での常設人権相談のほか、毎月1回市民センターなどを巡回しての人権なやみごと相談や、年4回中央公民館での特設人権相談を行っています。一人で抱えていて、どこに相談したら良いかわからない悩みなどがあれば、まずは人権擁護委員を頼ってみませんか。相談は無料で、秘密は固く守られます。

悩んでいることがあれば、一人で抱え込まず、まずはご相談ください！

▶ こんな活動をしています！人権擁護のための取り組み

人権相談



対面



電話



オンライン



郵送

(こどもの人権SOSモニター)

無料で相談できます。対面での相談日程は、毎月の広報たまの「無料相談・集い」のコーナーまたは市HPをご覧ください。

関連記事
P15

ページID
35911



啓発活動

一人ひとりに人権への理解を深めてもらうため、イベントへの出張や市内巡回など、様々な場所で人権啓発活動を行っています。また、市内の子どもたちに思いやりの心を育んでもらうため、毎年「人権の花」運動・スポーツふれあい教室を市内の小学校1校で実施しています。



問 総務課



☎ 32-5516

みんなの人権110番

☎ 0570-003-110

こどもの人権110番

☎ 0120-007-110

参画

11/12→11/25 女性に対する暴力をなくす運動期間



配偶者やパートナーからの暴力(DV、デートDV)、性犯罪、セクシュアルハラスメント、ストーカー行為などは、人権を著しく侵害するものであり、「男女共同参画社会*」を形成していく上で、克服すべき重要な課題です。*性別を問わずその人の意欲に応じてあらゆる分野で活躍できる社会のこと。

内閣府の調査によると、女性に対する暴力のうち、言葉で心を傷つける**精神的な暴力は全体の7割、また、性暴力被害者の半数は10代以下**となっています。女性に対する暴力をなくすためには、職場で、学校で、家庭で、皆さん一人ひとりが意識していくことが大切です。この機会に私たちにできることは何か考えてみませんか。



みんなの人権110番

0570-003-110

ダイヤル1番

(平日8時半～17時15分)

10月から「女性の人権ホットライン」は「みんなの人権110番」に統合しています。

一人で悩まず遠慮なくご相談ください。

※相談料は無料。相談内容や個人情報などの秘密は守られます。

☎ 法務局人権擁護課 ☎ 086-224-5761



▶ パープルリボン・オレンジリボンキャンペーンを行います 期 11月4日(火)～28日(金)



家庭内で起こる児童虐待とDVは密接に関連していることから、子どもへの虐待を防止する運動のシンボルマーク「オレンジリボン」と、女性に対する暴力根絶運動の国際的なシンボルマーク「パープルリボン」を合わせた「パープルリボン・オレンジリボンキャンペーン」を実施します。

ページID
31404



市役所1階ロビーや図書館で、キャンペーンに関する展示を行います。

男女共同参画相談支援センター (すこやかセンター内)

男女共同参画相談支援センターでは、DVやハラスメントなどの様々な女性の悩みについて、女性相談支援員が気持ちに寄り添いながら話を聞き、無料法律相談をはじめとする各専門窓口へつなぎます。



女性相談支援員があなたの悩みを一緒に考えます



さんざん なやむな

33-7867

相談無料

① どんな相談を受け付けているの？

夫・子どもなどとの家庭内での悩み、交際相手との悩み、職場・近隣住民との悩み、性的マイノリティ、ハラスメントなど多岐にわたる相談を受け付けています。秘密は守られます。

② どうやって相談するの？

電話または来所で相談できます。来所の場合は、電話予約が必要です。まずは気軽にご連絡ください。
時 平日8時半～16時(祝日・年末年始を除く)

ページID
42057



男女共同参画の法律相談

☑ DV、ストーカー、離婚、金銭、相続問題、ハラスメント など

要予約 女性弁護士が対応

☑ 原則毎月第3金曜日13時半～16時半(1人30分)

関連記事P15

併設の市男女共同参画推進センターでは、男性の育児・家事参画をコンセプトとしたパパ講座、男女共同参画推進講座を開催しています。イベント情報は、広報たまの「イベント・講座」のコーナーまたは市HPをご覧ください。



誰もが自分らしく 生きることのできるまちへ

市では、性的マイノリティへの社会的理解を促進するとともに、誰もが安心して生活できる社会を実現することを目指し、今年度からパートナーシップ宣誓制度を開始しています。法的効力はありませんが、市営・市有住宅への入居やたまの病院での手続きなど、一部の行政サービスにおいて、婚姻関係にある場合と同様のサービスを受けられるようになりました。詳しくは、市HPをご覧ください。

ページID
46291



『多様な性』考えてみませんか

生物学的性
(からだの性)

性役割・性表現
(服装、言葉づかい)

性的指向
(好きになる性)

異性愛に限らず、同性愛・両性愛(L・G・B)などがあります。

性自認
(こころの性)

特に、生物学的性と性自認が一致しない状態を「トランスジェンダー」といいます。

▶ 性を構成する4つの要素とLGBTQ+

性的指向の特徴を表す「L:レズビアン」「G:ゲイ」「B:バイセクシュアル」や生物学的性と性自認が異なる「T:トランスジェンダー」などを含む性的マイノリティの総称を「LGBTQ+」といいます。

これは、L・G・B・Tに該当しない性や、自身の性が定まっていないあるいは意図的に定めていない人(クエスチョニング)、その他の多様な性も含めた呼び方です。



▶ 他人事じゃない! 加害者にならないために知っておくべきこと

こうした性自認や性的指向などを本人が自発的に他人に伝えることを「カミングアウト」といいます。自分の性自認や性的指向を知っても、必ずしも周囲に明らかにする必要はありません。また、本人の同意なしに、他の人が勝手にその人の性自認や性的指向を明かす「アウティング」は、悪意がなくてもプライバシーの侵害につながります。絶対にしないようにしましょう。

11/29
(土)

たまの参画フェア2025

入場無料

事前申込

たまの参画フェアは、男女共同参画社会の実現に向けて、市民の理解促進を図ることを目的として、毎年開催されているイベントです。

今年度は、市がパートナーシップ宣誓制度を導入したことに対する記念講演会として、タレント・振付師のKABA.ちゃん氏によるトークショー「知ってほしい、LGBTQのこと ～これが私。自分らしく生きるために～」を行います。

時 15時～16時半(開場14時半)

場 ミネルバ

定 140人(応募多数の場合は抽選)

申 電子申請またははがきを郵送(詳しくは市HPをご覧ください。)

締 11月12日(水)必着

※手話通訳・デジタル機器による文字起こしあり

※託児あり(対 1歳以上未就学児を先着5人まで。希望者は申込み時に申し出てください。)

車 総務課 ☎ 32-5516 ☎ 706-8510 宇野1-27-1

ページID
51572



電子申請



お知らせ

家庭系ごみ有料化に伴う歳入額と使途

○令和6年度ごみ処理手数料の歳入額と使い道

| 歳入内訳 | 歳入額(円) |
|------------------|------------|
| 家庭系ごみ有料化に伴う手数料収入 | 64,232,800 |

| 使途内訳 | 歳出額(円) |
|---------------|------------|
| 有料指定袋製造業務 | 7,727,973 |
| 有料指定袋保管・配送業務 | 4,268,880 |
| 有料指定袋販売手数料 | 5,650,480 |
| 有料指定袋減免申請受付業務 | 702,520 |
| 資源化处理委託業務 | 2,920,500 |
| 資源ごみ収集委託業務 | 2,031,260 |
| 環境衛生施設整備補助 | 1,254,250 |
| コンポスト容器設置補助 | 963,900 |
| ごみ処理施設整備事業 他 | 38,713,037 |

○ごみの排出量

令和6年度のごみ総排出量は18,991トン、1人1日あたりのごみ総排出量は958グラムとなり、計画基準年の令和3年度に比べて約11%のごみが削減されました。

| 区分(1人1日あたり) | R3 | R5 | R6 |
|-------------|-------|------|------|
| ごみ総排出量 | 1,078 | 958 | 958 |
| 生活系ごみ総排出量 | 832 | 629 | 615 |
| 家庭ごみ総排出量 | 708 | 514 | 507 |
| 事業所ごみ総排出量 | 245 | 328 | 343 |
| 総資源化率(%) | 12.8 | 12.7 | 12.1 |

☎ 環境保全課 ☎ 32-5520

令和6年度中の家庭系ごみ有料化に伴い開始した古布と廃食用油の拠点回収と、剪定枝などの再資源化の取り組み結果は次のとおりです。

<資源化量> 古布 35,590kg 廃食用油 4,380kg 剪定枝など 144,230kg

🍄🍄 秋のこどもまんなか月間 🐿

子どもや子育て中の人を支えるよう、毎年11月は秋のこどもまんなか月間に定められています。

こども食堂①～④ 食事を通じてさまざまな世代や地域で交流ができ、子どもが安心して過ごせる「居場所」です。

フードパントリー③～⑥ 食品支援を必要とする人が、無料で受け取れる場所です。

①おかえり食堂

☎ 毎月1～2回

場 community lab 月日(玉2-19-5)

☎ ☎ 090-7893-8951(町野)



Instagram

②玉野こども食堂あるばか

☎ 毎月

場 フルハウスビル1階(築港2-1-4)

☎ ☎ 090-7893-3112(吉田)



Instagram

③玉野ニコニコフードパントリーこども食堂

☎ 不定期

場 天理教玉分教会

(和田3-22-8)

☎ ☎ 080-4363-0089(北嶋)



Instagram



LINE

④うたかFood パントリーこども食堂

☎ 毎月1回

場 天理教宇高分教会

(田井4-40-4)

☎ ☎ 090-9461-5081(多田)



Instagram



LINE

⑤たまみフードパントリー

☎ 毎月1回

場 天理教玉美分教会

(玉4-18-11)

☎ ☎ 070-8465-3105(三宅)



Instagram



LINE

⑥みんなの冷蔵庫

☎ 毎日24時間

場 ニコたま併設(宇野1-34-10)

☎ ☎ 33-1511(社会福祉法人四ツ葉会)



※詳しい利用料金や利用方法は二次元コードからご確認ください。 ☎ こどもみらい課 ☎ 32-5554

令和8年度 保育園・認定こども園・幼稚園 入園児募集

令和8年4月からの入園を希望する人は、受付期間中に手続きしてください。

※詳しくは、入園案内や市HPをご覧ください。入園案内は、就学前教育課、各保育園・認定こども園・幼稚園で入手可

☎ 就学前教育課 ☎ 32-5573

ページID
36449



保育園・認定こども園

受付期間

- 第1次募集 11月4日（火）～21日（金）
○第2次募集 令和8年2月2日（月）～20日（金）

☑ 教育・保育認定申請書兼利用申込書を提出

※保育利用の場合は、添付書類が必要です。

詳しくは、市HPをご覧ください。

※各種申請書類の控えが必要な場合は、提出前に必ず各自でコピーしてください。

※現在、保育園や認定こども園に通っている場合も提出が必要です。

☑ ☎ 各保育園・認定こども園、就学前教育課

幼稚園

受付期間 11月4日（火）～21日（金）

☑ 教育・保育認定申請書兼入園願を提出

☑ ☎ 各幼稚園（平日8時半～17時）

令和8年5月以降の入園

今回の募集は、令和8年4月から利用希望の場合の受付期間です。それ以降の月から利用を希望する場合の受付は、次のとおりです。

保育園・認定こども園

入園希望月の2か月前の25日まで

※土・日・祝日の場合は、翌開庁日まで

幼稚園 随時受付

保育園・認定こども園・幼稚園一覧

| 保育園名 | 所在地 | 電話番号 | 対象月齢 |
|---------------|----------------------|------------------|-------|
| 田井保育園 | 田井3-10-1 | 21-3342 | 11か月～ |
| 宇野保育園 | 宇野2-23-2 | 21-3846 | |
| 和田保育園※ | 和田2-7-10 | 81-8167 | |
| 渋川保育園 | 渋川1-2-10 | 81-6803 | |
| (私)築港ちどり保育園◆◇ | 築港2-15-16 | 21-3347 | 6か月～ |
| (私)槌ヶ原ちどり保育園◆ | 槌ヶ原948 | 71-3042 | |
| (私)紅陽台ちどり保育園◆ | 岡山市南区 西紅陽台3-1-116 | 086- 362-2241 | |

| 認定こども園名 | 所在地 | 電話番号 | 対象月齢 |
|--------------|-----------|---------|-------|
| 玉認定こども園 | 玉2-1-7 | 21-3392 | 11か月～ |
| 八浜認定こども園 | 八浜町八浜1488 | 51-2460 | |
| 玉原認定こども園◆ | 玉原2-7-41 | 31-6194 | 6か月～ |
| 大崎認定こども園◆ | 東七区1-2 | 51-2104 | |
| サンマリン認定こども園◆ | 山田3233-2 | 43-9880 | |

| 幼稚園名 | 所在地 | 電話番号 |
|--------|-----------|---------|
| 田井幼稚園 | 田井3-22-36 | 31-0746 |
| 宇野幼稚園 | 宇野2-14-16 | 21-3047 |
| 日比幼稚園※ | 御崎2-3-7 | 81-7069 |
| 荘内幼稚園 | 用吉1102 | 71-2283 |

注意事項

○◆印の園では18時～19時の延長保育可能

○◇印の園では休日保育可能（日曜・祝日の月2回程度）

※他園からの利用可

○すべての認定こども園（教育利用）と幼稚園で教育時間外に預かり保育可能

○荘内幼稚園は、長期休業中の預かり保育可能（他幼稚園からの利用可）

※日比幼稚園は園児数の状況により休園を予定しています。日比幼稚園が休園した場合、和田保育園の認定こども園化を計画しています。

関連記事P25

○今後の施設整備や地域の保育需要の動向により、公立園で再編の可能性があります。

地域おこし協力隊着任！

本市3人目の地域おこし協力隊が着任しました。シティプロモーション業務を担い、10月から活動を始めています。これから、地域や団体とも連携しながら、市の魅力を市内外に発信していきます。



○隊員氏名 井上雄太

○転入前の住所 神奈川県小田原市



Instagram

問 秘書広報課 32-5533

意気込み 「シティプロモーション」というテーマの中で、一つひとつ自分のできることに取り組みながらも、独りよがりになることなく、地域の方々との関係づくりを大切にしながら、ワイワイガヤガヤ活動していきたいと思います。

これからよろしくお願いします！

市で発行する通知書や証明書などの帳票レイアウトが変更になります

市民サービスに利用している住民記録、市税、国民健康保険などの業務システムを、11月25日(火)から国が示す仕様に準じた標準システムへ移行します。標準システムへ移行することにより、通知書や証明書などの帳票が、全国共通のレイアウトに変更となります。

個人住民税の所得・課税証明書は1人ごとに記載された様式に統一されます(世帯員を複数人記載可能な様式はなくなります)。

その他、変更となる主な帳票については市HPをご確認ください。

問 総務課 32-5504

ページID
51216



瀬戸芸アーティストが手がけた ナナイロウミガメを展示！



大阪・関西万博で開催した瀬戸芸アーティスト小沢 敦志さんのワークショップで、参加者みんなで作った「ナナイロウミガメ」が渋川マリン水族館に展示されることになりました。

甲羅はそれぞれ5色に塗り重ねて削ることで様々な模様が浮かび上がっており、一つひとつに作成者の個性やこだわりを感じることができます。

詳しくは、市HPをご覧ください。

場 渋川マリン水族館

問 商工観光課 33-5005

ページID
51585



宝くじ助成金で購入しました



(一財)自治総合センターが宝くじの社会貢献広報事業として行っている、コミュニティ活動に必要な備品などの整備に対する助成金で、地域防災組織育成助成事業「消防団育成」として、防災資機材(テント、投光器など)を整備しました。

問 消防総務課 31-5711

各種検診

成人の健康づくり

場 すこやかセンター 対 65歳以上

26 水 フレッシュ体操教室 10:00~11:30

子宮頸がん検診

対 20歳以上の女性 料 1,000円(70歳以上:200円)

7 金 日比市民センター 10:00~10:30

〃 〃 ★すこやかセンター 13:30~14:30

※★印は託児あり。乳児健診と同時実施のため順番が前後する場合があります。

申 問 健康医療課 31-3310

詳しくは、「けんしんガイドブック」をご覧ください。

お知らせ

建設工事などの 指定業者登録受付

令和8年度に市が発注する建設工事や測量・建設コンサルタントなどの入札に参加希望の事業者は、入札参加資格審査申請をしてください。

期 令和8年1月5日(月)～30日(金)

申 詳しくは、11月中旬頃、市**HP**でお知らせします。

問 契約・財産管理課
☎ 32-5518

ページID
38693



議会報告会を開催します



市民に開かれた議会を目指すため、議会の常任委員会で議論した内容を中心に、市民の皆さんとの意見交換会を開催します。

日 ①11月27日(木)
18時半～20時

②11月30日(日)
14時～15時半

場 ①東児市民センター
②ミネルバ

定 ①40人 ②100人

料 無料

問 議会事務局 ☎ 32-5566

文化財保護強調週間

11月1日から7日までの1週間は「文化財保護強調週間」です。

近年、地域に眠る史料が時代の変化とともに失われようとしています。

重要文化財に指定されてもお

かしくない貴重な史料が家に眠っているかもしれません。

盗難被害などに備えて特徴・サイズなどを記録・撮影しましょう。

問 社会教育課 ☎ 32-5577

水洗便所設置奨励金制度

下水道の供用開始後1年以内に、居宅の雑排水を下水道へ接続するための改造工事を完了した人に奨励金を交付します。

ただし、新築や法人、私道申請による取付ます設置者は交付対象外です。

奨励金 1棟あたり1万円

※詳しくはお問い合わせください。

問 下水道課 ☎ 32-2777

地域の通いの場にリハビリ 専門職などを派遣します

リハビリ専門職、歯科衛生士、保健師、管理栄養士が出張し、介護予防の強化のための生活のコツなどをお話します。

対 65歳以上の方が誰でも参加できる市民主体の通いの場(百歳体操サロン、老人クラブ、自治会など)

料 無料

申問

○理学療法士・作業療法士・言語聴覚士の派遣

…長寿介護課 ☎ 32-5537

○歯科衛生士・管理栄養士・保健師の派遣

…健康医療課 ☎ 31-3310

11月25日～12月1日は 「犯罪被害者週間」

犯罪などの被害に遭った人やその家族・遺族は、犯罪そのものによって傷つくだけでなく、その後の生活の中でも様々な困難に直面しています。周囲の心がけが支えにつながります。助け合える

社会を築きましょう。

問 総務課 ☎ 32-5516

釣りを安全に楽しむために

玉野海上保安部管内(備前市から玉野市までの海域)においては、過去5年間で釣り中の事故が5件発生しています。安全に楽しむため、次の点を心がけましょう。

○ライフジャケットと釣り場に適した履物を着用する

○天気予報を確認する

○防水ケースやストラップを付けた携帯電話を持参し、位置情報をONにする

○複数人で行動する

○出発前に家族に予定の伝言をする

問 玉野海上保安部
☎ 32-3589



海上保安庁**HP**



玉野海上保安部**HP**

市勤労者融資のお知らせ

中国労働金庫との提携で生活資金を融資する「自治体提携ローン」を行っています。

対 市内に1年以上継続して居住または勤務する勤労者で、指定の保証会社の保証を得られる人

貸付期間 5年以内

金額 150万円以内

貸付利息 年2.7%(固定金利)

※別途保証料が必要

申問 中国労働金庫玉野支店
☎ 31-5331

年次有給休暇を 取得しやすい環境づくりを

年次有給休暇の取得促進は、労働者の心身の健康保持・増進、企業の生産性向上や企業イメージの向上につながります。取得促進に取り組みましょう。

問 岡山労働局雇用環境・均等室
☎ 086-225-2017

社会保険料控除証明書を 送付します

日本年金機構から社会保険料控除を受けるための「国民年金保険料控除証明書」を送付します。

家族の国民年金保険料を納付した場合にも、この控除が受けられます。

送付時期

①1月から9月までに国民年金保険料を納付した人…11月上旬

②10月から12月までに国民年金保険料を納付した人…翌年2月上旬

※年末調整や確定申告で社会保険料控除を受けるために必要です。大切に保管してください。

問 岡山西年金事務所

☎086-214-2163

一日公庫の案内

「仕入資金を手配したい」「従業員へのボーナス資金を準備したい」「老朽化した設備を買い換えたい」などのさまざまな資金面での悩みを日本政策金融公庫の融資担当者に直接相談できます。

日 12月3日(水)

時 10時～16時

(1時間ごと5社程度予定)

場 産業振興ビル

対 事業を営んでいる法人・個人、創業予定の人

料 無料

申 所定の申込書に記入し、商工会議所へFAX、メールまたは郵送

※申込書は**HP**で入手可

申 問 玉野商工会議所

☎33-5010

(FAX)31-5558

✉ kondou@tamanocci.jp

〒706-8533 築港1-1-3



基礎控除の見直しなどに 関する説明会

令和7年度税制改正により、所得税の「基礎控除」や「給与所得控除」の見直し、「特定親族特別控除」の創設が行われました。

令和7年分の年末調整から、これらの改正事項を考慮した計算が必要となります。税務署では、給与支払者の皆さんがスムーズに年末調整事務を行えるよう、説明会を開催します。

日 11月6日、20日(木)

15時～16時

場 玉野税務署

対 給与支払者

定 30人

申 問 玉野税務署 ☎31-2131

おかやま縁むすびネット からのお知らせ

県では、出会いや結婚を支援する「おかやま縁むすびネット」を運営しています。

会員登録した人は、マッチングシステムを利用できます。県内3か所(岡山・倉敷・津山)のセンターや特設会場では、お相手探しのサポートをしています。

登録無料キャンペーン

令和8年3月31日(火)まで登録無料キャンペーンを実施中です。この機会にご登録ください。

玉野市特設会場

日 11月2日(日)

10時半～15時半

場 中央公民館

定 先着9人 ※要予約

共通

申 おかやま縁むすびネット **HP**

問 おかやま出会い・結婚サポートセンター ☎086-236-0802



狩猟期間中は事故防止に 努めましょう

猟銃などによる事故が後を絶ちません。野山へ出かける際は、目立つ色の服を着ることを心がけてください。

また、猟銃などを使用して狩猟する人は、各種法令を守り、事故防止に努めてください。

期 11月15日(土)～令和8年2月15日(日)

※イノシシとニホンジカに限り令和8年3月15日(日)まで

問 備前県民局森林企画課

☎086-233-9832

農業者年金のお知らせ

農業者年金の保険料は2万円から6万7千円までで自由に選べます(千円単位)。35歳未満であれば、1万円からでも加入できます。

要件 次のすべてを満たすこと。

○年間60日以上農業に従事している人

○国民年金第1号被保険者

○20歳以上65歳未満の人(60歳以上は国民年金に任意加入している)

申 問 農業者年金基金

☎03-3502-3199

蜜蜂を飼育している人は 毎年届出が必要です

蜜蜂を飼育する人(趣味での飼育を含む)は、「蜜蜂飼育届」を提出する必要があります。

締 令和8年1月31日(土)

※年の途中で飼育を始めた場合は随時

問 備前県民局農畜産物生産課

☎086-233-9828



記載のないものは無料

イベント・講座

15(土)、16(日) Setouchi Contemporary 2025



11月15日(土)単日開催の、国内外のアーティスト10組を迎える「MUSIC FESTIVAL」と、11月15日(土)～16日(日)2日間開催の、岡山初出店を含む食・ファッション・音楽ブースのテナントが集結する「LIFESTYLE MARKET」。

“衣・食・住・遊”のすべてがひとつに溶け合う、新しい文化の交差点となる複合型イベントです。

MUSIC FESTIVAL

日 11月15日(土) 10時～19時

場 宇野シーサイドパーク

料 有料チケット購入 ※小学生以下無料

LIFESTYLE MARKET

日 11月15日(土) 10時～21時

11月16日(日) 10時～16時

場 たまの湯駐車場



共通

問 Setouchi Contemporary実行委員会

☎086-207-2711

15(土) 明神鼻秋茶会

明神鼻の岬にあるお菊明神の広場で、初めての秋茶会を開催します。深まる秋を感じながら心あたたまる一服のひとときをお過ごしください。



時 1席 13時、2席 13時45分、3席 14時半
(各席45分間、総入れ替え制)

場 お菊明神広場(向日比2-12-6)

※雨天時は明神鼻の小屋。荒天時中止

※当日は歩きやすい服装でお越しください。

定 各席先着10人 料 800円/人

申 代表者氏名と連絡先、希望の席、総人数をメール

※当日受付可(11時～下記に電話)

問 明神鼻の小屋実行委員会(梶谷)

☎090-5268-2349

✉myoujinbana@gmail.com



フェイスブック

22(土) 豪華クルーズ客船 三井オーシャンフジ初寄港



写真：MITSUI OCEAN CRUISES HP

豪華クルーズ客船「三井オーシャンフジ」が宇野港に初寄港します。バルーンを使ったお出迎えや、初寄港歓迎記念式典も開催しますので、ぜひご来場ください。

時 記念式典 12時半～13時(予定)

※12時入港16時出港予定です。入・出港時刻や式典の内容は、変更する場合があります。詳しくはHPをご覧ください。

場 宇野港第一突堤

問 商工観光課 ☎33-5005

ページID
51264



広告

イベント・講座

記載のないものは無料

| | | | |
|-----------------------------|---|---|---|
| 1 (土) 2 (日) 誰でも | 第23回サンセットフェスタinこじま 「日本の夕陽百選」にも選ばれている鷺羽山で、夕景と音楽のコラボレーションを体感しませんか。 1日目は洋楽、2日目は和楽と、さまざまなジャンルのアーティストがライブ演奏します。 | 時 15時半～18時半 ※小雨決行。雨天中止は当日音声ガイドダンス(☎050-3505-3500) 場 鷺羽山第二展望台 問 サンセットフェスタinこじま 実行委員会 ☎086-472-4450 |  |
| 11月 毎週 日曜日 誰でも | 渋川マリン水族館「この貝な～んだ?」～作ろう!小さな世界～ 貝殻を使って作品を作るワークショップを開催します。 貝殻の標本の展示もあります。 | 時 10時～12時、13時半～15時半 定 材料がなくなり次第終了 料 300円(別途入館料必要) 申 当日受付(事前申込不要) 場 問 渋川マリン水族館 ☎81-8111 | ページID 15874  |
| 2 (日) 誰でも | 第38回ふれあいフェスティバルin東児2025 東児ライダー ^{エイト} 8ショーやバルーンアートショー、うらじゃ踊り連の演舞、玉野高校生による演奏、キッチンカー、岡山商科大学学生による出店などで会場を盛り上げます。また、閉会式終了後に、音楽と連動したミュージック花火を打ち上げます。 | 時 15時～ 場 上山坂公園 ※駐車場はナйкаイ塩田跡地(1台500円)。会場までのシャトルバスあり 問 ふれあいフェスティバル実行委員会 (岡山南商工会東児支所内) ☎41-1334 | |
| 7 (金) 誰でも | エンディングノートの活用講座 今後どのような生活を送りたいか、一緒に考えてみませんか。実際にエンディングノートに記入しながら活用方法を考える講座です。 | 時 13時半～14時半 場 中央公民館 定 先着40人 申 電話または総合カウンター 申 問 図書館 ☎31-3712 |  |
| 8 (土) 小学生 | 小学生かるた大会 日本の伝統的な「いろはかるた」を使ったかるた大会です。競い合いながら、かるたの楽しさを学びましょう。 | 時 14時～15時半 場 中央公民館 定 先着15人 申 電話または総合カウンター 申 問 図書館 ☎31-3712 |  |
| 9 (日) 誰でも | 玉野ウインドオーケストラ 秋のコンサート 「ファミリーコンサート」 「交響管弦楽のための音楽」「マイ・フェイバリット・シングス」など、子どもから大人まで、みんなで楽しめる吹奏楽コンサートです。 | 時 14時～(開場13時) 場 レクレーションセンター 持 スリッパ 問 玉野ウインドオーケストラ事務局 (問合せは16時以降) ☎090-2296-1472 |  |
| 9 (日) 誰でも | 第26回渋川青年の家まつり ふれあいステージやクラフトコーナー、手芸作品や海事研修の様子などの展示コーナー、大抽選会などがあります。 | 時 9時半～13時 ※雨天決行。台風などで中止の場合は前々日の12時半ごろ HP に記載 場 問 渋川青年の家 ☎81-8039 |  |

| | | |
|--------------------------------|---|--|
| <p>9 (日) 誰でも</p> | <p>鳥人幸吉まちづくりフェア in Hachihama 世界で初めて空を飛んだとされる鳥人幸吉こと櫻屋^{さくらや}幸吉生誕の地の八浜で開催される地域密着型のイベントです。 八浜町並み保存パネルや羽根の想像模型の展示、ビンゴゲーム、バザーなどを行います。</p>  | <p>時 10時～15時 ※各催しの商品がなくなり次第終了 場 八浜中学校 問 玉野市観光協会 ☎ 21-3486</p> |
| <p>13 (木) 誰でも</p> | <p>玉野市文化祭書道作品展 市内に在住・在勤(学)の高校生以上が出展した書道作品展です。</p>  | <p>期 11月13日(木)～16日(日) 時 9時半～17時(最終日は16時まで) 場 中央公民館 問 玉野市文化協会書道部事務局(近土) ☎ 090-7127-7418</p> |
| <p>13 (木) 未就園児と保護者</p> | <p>すこやか親子交流会 市愛育委員協議会・栄養改善協議会主催のたまの病院医師による「冬に気をつけたい子どもの病気と予防について」の講演や、家庭でできる食育・むし歯予防の話、親子のふれあい遊びを行います。参加者へおみやげもあります。</p> | <p>時 10時～11時半(受付9時半～) 場 すこやかセンター 定 先着20組 ※託児あり(託児に必要なお茶やおむつ、着替えなどを持参) 申 電話または窓口 申 問 健康医療課 ☎ 31-3310</p> |
| <p>14 (金) 市民</p> | <p>瀬戸内BES(ブルーエコノミーサミット) in Tamano 海洋環境の保全に貢献し、かつ持続可能な海洋資源の利用を促進する“ブルーエコノミー”について、市内外の事業者が集まりトークセッションを行います。 ※サミットを観覧する市民を募集します。</p> | <p>時 14時～16時50分 場 産業振興ビル 定 40人程度 申 市HP内電子申請 問 商工観光課 ☎ 33-5005</p> <div data-bbox="1316 1261 1430 1456"> <p>ページID 51611</p>  </div> |
| <p>15 (土) 誰でも</p> | <p>税に関する受賞作品展 「税を考える週間」の行事の一環として、小中高生による税をテーマとした作文・標語などの受賞作品を展示します。</p>  | <p>期 11月15日(土)～26日(水) 時 10時～21時 場 ショッピングモールメルカ 2階 図書館前 問 玉野税務協力団体協議会(玉野商工会議所内) ☎ 33-5010</p> |
| <p>22 (土) 誰でも</p> | <p>みんな笑顔でユニバーサルデザイン落語会 字幕表示や3D模型を活用し、障害の有無や世代を問わず、誰でも楽しめる落語会を開催します。演目は「時そば」です。 出演 真打 春風亭昇吉^{しゅんぷうてい しゅうきち}</p>  | <p>時 13時半～15時半 場 中央公民館 定 先着70人 受付 11月1日(土)～ 申 電話または総合カウンター 申 問 図書館 ☎ 31-3712</p> |

記載のないものは無料

| | | |
|--|---|--|
| <p>27 (木)</p> <p>誰でも</p> | <p>製造業者が進めるべき技術マーケティングセミナー</p> <p>製造業を対象とした、自社の「強み」に気づき、既存技術を活かしての新分野・新製品展開のヒントを得るためのセミナーです。「差別化」や「付加価値の創出」に繋がるアイデアを導き出し、事業の可能性を広げるきっかけづくりとして、ぜひご参加ください。</p>  | <p>時 14時～16時 場 産業振興ビル</p> <p>定 先着20人</p> <p>申 所定の申込書をFAX、メールまたは郵送 ※申込書はHPで入手可</p> <p>申 問 玉野商工会議所 ☎ 33-5010 (FAX) 31-5558 ✉ kondou@tamanocci.jp 〒706-8533 築港1-1-3</p> |
| <p>29 (土)</p> <p>18歳以上</p> | <p>おとなの朗読会 <small>ろうどくかい</small> 俳優 <small>しんじつ いちろう</small> 真実一路氏と素敵な仲間たちによる、大人のための朗読会です。</p>  | <p>時 14時～16時(開場13時半)</p> <p>場 中央公民館</p> <p>定 先着70人</p> <p>問 図書館 ☎ 31-3712</p>  |
| <p>30 (日)</p> <p>市民</p> | <p>歴史フリーマガジン「玉野人」×歴史講座</p> <p>市の歴史がつまった歴史フリーマガジン「玉野人」を使って、玉野の歴史を深掘りします。</p> <p>講師 岡山県立博物館 副館長 内池英樹氏 <small>ひでき</small></p>  | <p>時 10時～11時半(開場9時半)</p> <p>場 中央公民館</p> <p>定 先着60人</p> <p>申 中央公民館(☎ 31-3711)へ電話</p> <p>締 11月14日(金) 17時</p> <p>※詳しくはHPをご覧ください。</p> <p>問 商工観光課 ☎ 33-5005</p> <p>ページID 50164</p>  |
| <p>12月 7 (日)</p> <p>誰でも</p> | <p>12月鑑賞例会人形劇 くわえ・ぱぺっとステージ</p> <p>「やもじろうとはりきち」併演「ゆらゆら」</p> <p>君は僕の大切な友だち!ハリネズミのはりきちと大の仲良しのヤモリのやもじろう。なのについ「はりきちなんて、大嫌い」と言ってしまって…。同時上映される、ハンモックに乗ろうと集まってくる動物たちの人形劇「ゆらゆら」も併せて、親子やお友だちとお楽しみください。</p> | <p>時 15時開演</p> <p>場 中央公民館</p> <p>料 有料(お問い合わせください)</p> <p>申 火～金 10時～15時</p> <p>申 問 玉野・灘崎子ども劇場 ☎ 32-0405</p>  |
| <p>12月 12 (金)</p> <p>65歳以上の男性</p> | <p>男性高齢者のいきいき元気料理教室</p> <p>料理初心者大歓迎!栄養委員がサポートします!健康に長生きするためのコツを料理をしながら楽しく、おいしく学ぶことができます。</p> <p>対 ※配偶者・友人との参加可</p> | <p>時 10時～13時 場 すこやかセンター</p> <p>定 先着20人</p> <p>持 エプロン、三角巾、マスク、飲み物</p> <p>受付 11月4日(火)～28日(金)</p> <p>申 問 玉野市栄養改善協議会事務局 (健康医療課内) ☎ 31-3310</p> |
| <p>12月 13 (土)</p> <p>対 要件あり</p> | <p>親子de ひと足早くお正月</p> <p>親子で協力して物づくりやゲームに取り組むことで、楽しさや喜びを一緒に味わい、絆を深めませんか。お正月に向けた羽子板づくりやレクリエーションなどを行います。</p> <p>対 小学1年生から3年生までの児童とその保護者</p> | <p>時 10時15分～15時(受付9時45分～)</p> <p>定 25組50人程度</p> <p>料 1,500円/人</p> <p>申 HP内申込フォーム</p> <p>締 11月27日(木) 17時</p> <p>場 問 渋川青年の家 ☎ 81-8039</p>  |

健康・福祉・介護のコラム

11月は糖尿病予防月間

健康医療課 ☎ 31-3310

糖尿病とは、血液中のブドウ糖が異常に増加して高血糖が続く状態のことを言います。

日本の糖尿病患者の9割以上は「2型糖尿病」で、インスリン分泌量の減少やインスリンが分泌されても十分に働かないことが重なって起こります。生活習慣との関連が強く、中高年以降に発症することが多い病気です。

糖尿病の疑いがあるかどうかは、血液検査などの数値で判断します。高血糖の状態が続くと、全身に悪影響を与え合併症を引き起こします。

はじめはほとんど症状がなく、身体の異常に気づいたときには重症化していることが多いです。まずは、自分の身体の状態を把握することが大切です。

「自分は大丈夫」と過信せず、生活習慣を見直したり年に1回は健康診断を受けて体調をチェックしたりしましょう。

適正体重を知って維持して糖尿病予防

【適正体重】身長(m)×身長(m)× 22

【BMI】体重(kg)÷身長(m)÷身長(m)

※BMI25以上が「肥満」です。健康的な体重を維持することが、予防のポイントです。

糖尿病予防のポイント

○栄養バランスの良い食事を摂る。

○食物繊維を多く含む食品を摂る。

(糖質の吸収を緩やかにし、血糖値の急な上昇を抑える)

○甘いお菓子や飲み物などの間食を控える。

○ご飯、パン、麺類などの炭水化物は血糖値を上げやすいため野菜から食べる。

○ゆっくりよく噛んで食べる(食後の血糖値上昇抑制と食べ過ぎ防止効果)。

○ウォーキング、ジョギング、サイクリングなどの有酸素運動を週3～5日、1回20～60分(週150分以上)続ける。

※運動制限のある人は医師に相談してください。

○階段を使う、歩行距離や身体を動かす機会を増やす。



手話をおぼえよう⑨

福祉政策課 ☎ 32-5556

秋の食卓を彩る新米は、つやつやと輝く粒と、噛むほどに広がる豊かな甘みが魅力。この時季だけの格別な味わいは、まさに日本の旬の恵みです。

新米は今季収穫された新しい米を意味するので「新しい」と「米」で表現します。

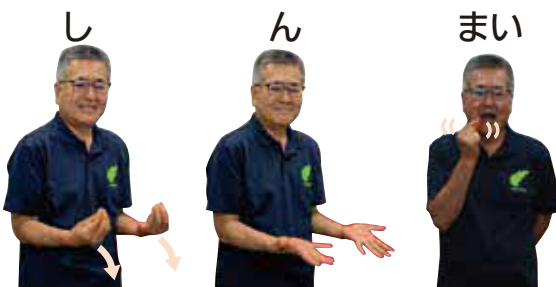

産業振興部長

(新しい)

すばめた両手をぱっと前に出して広げる。

(米)

親指と人差し指を閉じた右手を唇の端に当て、軽く揺する。

広告

無料相談・集い

| 日時 | 場所 | 問合せ | 日時 | 場所 | 問合せ |
|--|---|---|-----------------------------------|-----------------------------------|--|
| 市民法律相談 (予約制) | 7日(金) 21日(金) 13時～16時 | 市役所1階 市民相談室 ☎32-5506 | 心理教育相談 就学相談 学校問題相談 (予約制) | 平日 8時半 ～17時15分 | 教育サポート センター ☎33-5115 |
| ※多くの市民に相談の機会を確保するため、同一人物の相談は1年度につき1回まで | | | ほっとタイム 不登校を考える 保護者の会 | 15日(土) (奇数月第3土曜日) 13時半～15時半 | 教育サポート センター ☎33-5115 |
| 消費生活相談 | 10日(月) 17日(月) 9時半～12時 | 市役所1階 市民相談室 ☎32-5521 | ほっとスペース 家族の会 (ニートやひきこもりなど) | 18日(火) (第3火曜日) 15時～17時 | 教育サポート センター ☎33-5115 |
| 人権なやみ ごと相談・ 行政相談 | 14日(金) 9時～12時 関連記事P2 | 玉原市民 センター 総務課 ☎32-5516 市民課 ☎32-5521 | 県中央児童 相談所 巡回相談 (予約制) | 25日(火) 10時～15時 | 教育サポート センター ☎33-5115 |
| 男女共同参画 の法律相談 (予約制) | 21日(金) 13時半 ～16時半 関連記事P3 | すこやか センター 第1会議室 男女共同参画 推進センター ☎33-7867 | 若者サポステ 出張相談 (予約制) | 28日(金) (第4金曜日) 13時～16時 | 教育サポート センター おかやま サポステ ☎086-224-3038 |
| 男女の 日常相談 | 平日 8時半～16時 | 男女共同参画 相談支援 センター (すこやかセンター内) ☎33-7867 | 春秋ひろば (がんを体験している 人やその家族) | 28日(金) 13時半～ 15時 | すこやか センター 健康医療課 ☎31-3310 |
| まち・ひと・ まなび相談室 (予約制) | 随時開催 ※詳しい日程は、お問い合わせ ください。 | 玉野SDGs みらいづくり センター(東) ☎090-1356-3655 | 自死遺族の会 (わかちあいの会) | 19日(水) 13時半～ 15時半 | 備前保健所 ☎086-272-3934 |
| 年金相談 (予約制) | 12月 2日(火)水道庁舎1階大会議室 16日(火)八浜市民センター 23日(火)水道庁舎1階大会議室 10時～12時、13時～16時 予約受付11月4日(火)から岡山西年金事務所へ ☎086-214-2163 ※岡山西年金事務所が岡山県社会保険労務士会に運営を委託しています。 | | 精神保健福祉 相談(予約制) | 17日(月) 13時半～ 15時 | 備前保健所 ☎086-272-3934 |
| 弁護士相談 (予約制) | 18日(火) 10時～15時 | 社会福祉 協議会館 ☎31-5601 | 身体障害者 相談 | 毎週月曜日 (祝日除く) 10時～15時 | すこやか センター 障害者連絡交流室 身体障害者 福祉連合会 ☎32-3840 |
| 相続・境界等 財産の手続 相談(予約制) | 13日(木) 13時半 ～15時半 | 社会福祉 協議会館 ☎31-5601 | 玉野失語症の会 ひまわり | 9日(日) 10時～11時半 | 中央公民館 玉野失語症の会 ひまわり(砂田) ☎(FAX)71-5672 |
| 介護相談 | 平日 8時半～16時半 | 社会福祉 協議会館 ☎31-5601 | 調停手続 相談会 | 11日(火) 13時～15時 | 中央公民館 玉野簡易裁判所 ☎21-2908 |
| わがまち 福祉相談会 | 各地区で開催 ※詳しい日程は、お問い合わせ ください。 | 地域包括支援 センター ☎33-6600 | 住宅無料相談会 (予約制) リフォームなど | 12月10日(水) 13時半～ | 水道庁舎1階 中会議室 都市計画課 (11月28日(金)まで) ☎32-5538 |

広告



11月

窓口
延長

5日、12日、19日、26日(水)
17時15分～19時

日曜
開庁

2日、12月7日
8時半～17時15分

🚲 玉野けいりん 問 競輪事業課 ☎ 31-5281 📖 移動図書館『めばる号』 問 図書館 ☎ 31-3712

| 日 | 月 | 火 | 水 | 木 | 金 | 土 |
|--|---|--|--|--|--|--|
| 📄 証明書交付出張窓口 | ①玉原・和田 ②玉・日比 | ①山田 ③荘内 ②東児 | ①田井・玉原 ②玉・八浜 | ①和田 ③荘内 ②日比 | ①田井・山田 ②八浜・東児 | — |
| <p>※休日当番医を受診する前に必ず電話してください。</p> <p>🏥 内科 🦷 歯科</p> <p>👵 ごみ</p> <p>🧠 認知症カフェ</p> | <p>📄 証明書交付出張窓口</p> <p>各市民センターで週2回証明書を交付します。</p> <p>①10時半～12時半 ②14時～16時 ③10時半～16時 ※祝日除く</p> <p>ページID 33107</p>  | | <p>🚗 シータク コールセンター ☎ 31-1411</p> <p>(予約受付時間 8時半～17時 ※日・祝日は 受付不可)</p> | | | <p>1</p> <p>🏠 三宅設備 (田井) ☎ 31-4438 ～3日</p> <p>🏠 四日市記念場外 ナイター (GⅢ) ～3日</p> |
| 2 | 3 | 4 | 5 | 6 | 7 | 8 |
| <p>🏥 満木内科小児科 (用吉) ☎ 71-0747</p> <p>🦷 竹北歯科・矯正 歯科クリニック (田井) ☎ 31-0310</p> | <p>🏥 たまの病院 (宇野) ☎ 31-2101</p> <p>🦷 谷歯科医院 (宇野) ☎ 31-3500</p> <p>🏠 サガラ総合設備 (樋ヶ原) ☎ 71-3729 ～10日</p> <p>🏠 東清掃センター ☎ 21-3383</p> | | <p>📖 めばる号</p> <p>10:00～10:30 大崎公民館 10:50～11:30 横田公民館 14:00～14:30 ボランティアセンター 絆(長尾)</p> | <p>🏠 小田原記念場外 (GⅢ) ～9日</p> | <p>🏠 斎場休場日</p> | |
| 9 | 10 | 11 | 12 | 13 | 14 | 15 |
| <p>🏥 たなべ内科 (八浜町八浜) ☎ 51-3600</p> <p>🦷 千葉歯科医院 (和田) ☎ 81-0039</p> <p>🏠 松山jin玉野ナイター (FⅠ) ～11日</p> | <p>🏠 (有)エンセイ建設 (玉) ☎ 21-3936 ～17日</p> | <p>🧠 認知症カフェ 瀬戸の海</p> <p>【薬について】 10:00～14:00 (すこやかセンター 大会議室) (河口医院 ☎ 32-5093)</p> | <p>📖 めばる号</p> <p>10:00～10:30 玉原公園(交番となり) 10:50～11:30 日比幼稚園前 14:00～14:30 向日比1丁目コミュニティ ハウス</p> | <p>🏠 小田原施設整備 場外 (GⅢ) ～16日</p> | | |
| 16 | 17 | 18 | 19 | 20 | 21 | 22 |
| <p>🏥 油原医院 (和田) ☎ 81-8235</p> <p>🦷 仲田歯科医院 (築港) ☎ 21-2949</p> | <p>🏠 (株)中原設備 (北方) ☎ 66-5598 ～24日</p> | | <p>📖 めばる号</p> <p>10:00～10:30 玉公園</p> <p>🏠 小倉競輪祭場外 (GⅠ) ～24日</p> <p>🏠 斎場休場日</p> | | <p>📖 めばる号</p> <p>10:00～10:30 さくらのさく郷(八浜町大崎) 11:00～11:30 ケアハウスコスモス 11:50～12:30 番田公民館 14:30～15:00 東紅陽台2丁目集会所</p> | |
| 23 | 24 | 25 | 26 | 27 | 28 | 29 |
| <p>🏥 こやま医院 (八浜町見石) ☎ 51-3333</p> <p>🦷 中村歯科医院 (日比) ☎ 81-8241</p> <p>🏠 東清掃センター 粗大ごみの持込受付の み(解体ごみ、伐採ごみは 不可) ☎ 21-3383</p> <p>🏥 宇野八丁目クリニック (宇野) ☎ 33-8080</p> <p>🦷 半井歯科医院 (築港) ☎ 21-2861</p> <p>30</p> | <p>🏥 たまの病院 (宇野) ☎ 31-2101</p> <p>🦷 橋本歯科医院 (奥玉) ☎ 31-8148</p> <p>🏠 (株)若林設備 (田井) ☎ 33-8484 ～12月1日</p> <p>🏠 東清掃センター ☎ 21-3383</p> | | | <p>🧠 ダテカフェ 【歯科医のお話】 14:00～15:30 (ショッピングモールメルカ セントラルコート) (ダテ薬局メルカ店 ☎ 33-9529)</p> <p>🏠 玉野ナイター (FⅡ) ～29日</p> | | <p>🧠 オレンジカフェ まごんとこ 【調理教室・相談会】 11:00～14:00 すこやかセンター 要予約(由良病院 ☎ 81-4590)</p> |



納期のお知らせ

納期限

11月10日(月)

12月1日(月)

○水道料金・下水道使用料(4期)

○下水道受益者負担金(3期)



休日当番医

診療時間

🏠内科 9時～17時

🦷歯科 9時～12時

※症状や年齢により、対応できない場合や都合により当番医が変更になる場合があるため、受診前に必ず電話してください。



医療情報
ネット

小児救急医療電話相談

☎ #8000

または ☎ 086-801-0018

🕒 ○平日 19時～翌朝8時

○土曜日 18時～翌朝8時

○日曜日、祝日、年末年始
8時～翌朝8時

たまののののの
ちゃんは1ヶ月の
みの掲載です。



水道修繕当番表

カレンダーの月曜日をご覧ください。

📅 月曜日8時～翌週月曜日8時

📞 水道課 ☎ 33-9666

○東児・山田地区は(有)コーサン商会(☎ 66-5219)へ

○修繕工事は任意の指定工事店に依頼することもできます。



KCT(312チャンネル)

8:00 広報たまのニュース

11:00 市民チャンネル

13:00 広報たまのニュース

16:00 市民チャンネル

20:00 広報たまのニュース

23:00 市民チャンネル

※規定の時間帯以外は、地域ニュース(KCTワイドで放送された地域の出来事をまとめて再放送)を放送します。

📞 秘書広報課

☎ 32-5533



人口の動き

令和7年9月30日現在

(9月1日～30日の内訳)

○世帯数 26,852 (－22)

○人口 53,271 (－70)

○男 26,032 (－38)

○女 27,239 (－32)

○出生 13人

○死亡 65人

○転入 101人

○転出 119人

○その他 0人

※()内は前月比
※住民基本台帳調べ

(職権消除等)

たまのののののちゃん

玉野市出身の漫画家、いしいひさいち先生からの特別寄稿により、「たまのののののちゃん」を掲載しています。

ののちゃんは朝日新聞朝刊に連載中の4コマ漫画の主人公。市制70周年を機に玉野市のイメージキャラクターになりました。作品の舞台「たまの市」は玉野市がモデルとされています。



— 令和6年度決算 —

玉野市の財政事情

☎ 財政課 ☎ 32-5503

市では、財政状況や納付された税金などがどのように使われているかを、毎年5月と11月にお知らせしています。今回は、令和6年度決算や現在の財政状況をお知らせします。

※グラフの数値は表示単位未満を四捨五入して表示しているため、図表上の数値で計算した場合に一致しないことがあります。

令和6年度決算額は前年度に比べ、歳入・歳出ともに増加

令和6年度一般会計 歳入・歳出決算額内訳

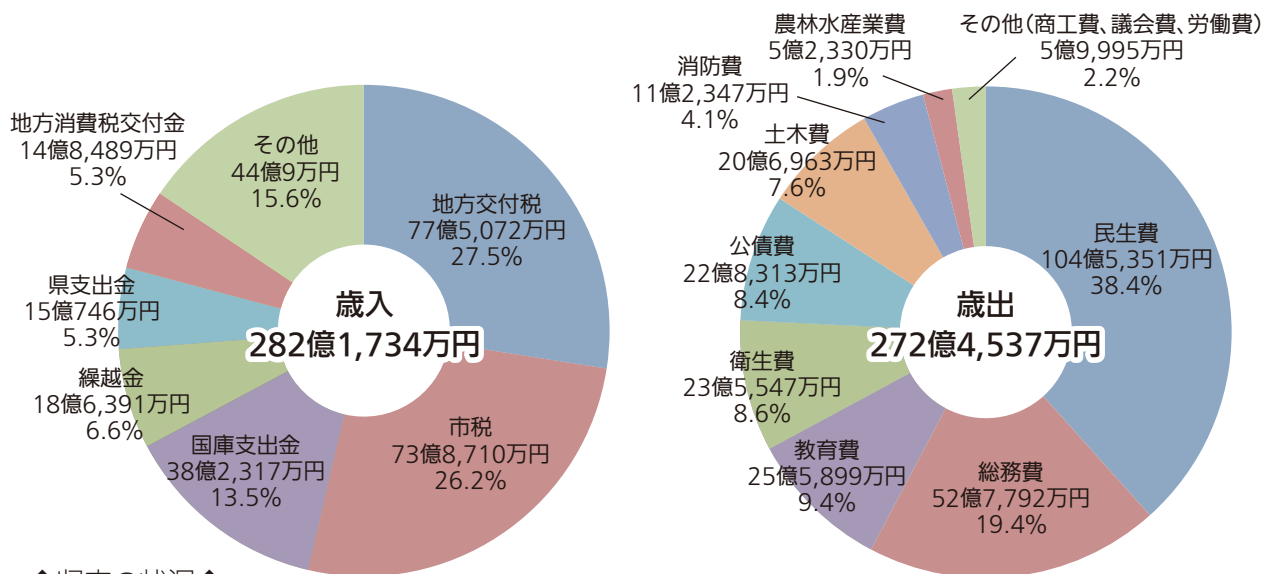

◆収支の状況◆

歳入決算額と歳出決算額の差引額は9億7,197万円で、翌年度へ繰り越すべき財源を差し引いた実質収支額は、9億4,142万円の黒字となりました。

市債(借金)は減少、基金(預金)は増加

市債(借金)の令和6年度末時点の残高は前年度から約8億円減少し、約177億円となっています。残高のうち、約91億円は財源調整のために発行した臨時財政対策債であり、この市債の返済に必要となるお金は、全額地方交付税の基準財政需要額に算入され、市の財政運営に支障が生じないように、国が財政措置を講じます。

基金(預金)の令和6年度末時点の残高は、前年度から約23億円増加し、約121億円となっています。令和6年度は、財政調整基金への積立に加え、新庁舎整備事業や可燃ごみ広域処理施設整備事業などの大型事業の市債償還に備えて、必要な財源を確保する目的で減債基金へ約8億円の積立を行いました。

(単位：億円)

■ 一般会計における市債(借金)残高の推移

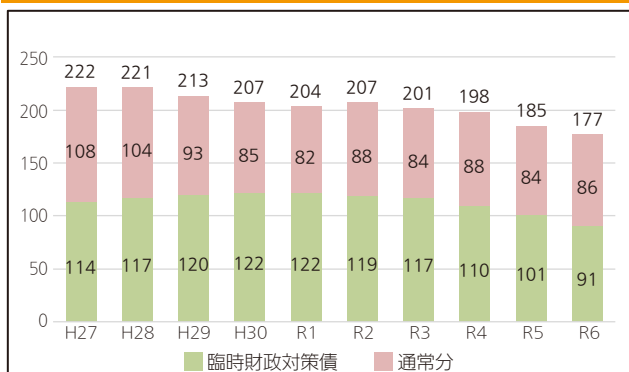

(単位：億円)

■ 一般会計における基金(預金)残高の推移

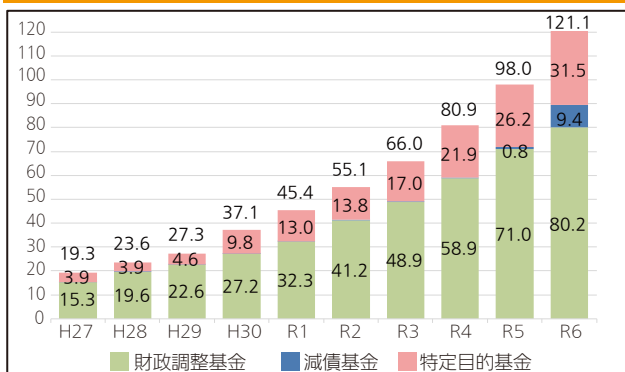

経常収支比率は前年度から1.1ポイント減少

経常収支比率は、人件費や公債費（市債の返済）などの支払う義務のある経費（義務的経費）や公共施設の維持管理経費など、毎年決まって支払わなければならない経費（経常的経費）に、市税や国から交付される地方交付税などの毎年決まって入ってくる収入（経常的収入）をどの程度使っているかを示す指標です。

経常収支比率が低いほど、自由に使えるお金も多くなり、柔軟な財政運営ができます。反対に、比率が高いほど、新しい事業などへ使えるお金が少なくなりますので、財政が硬直化していると言えます。

令和6年度の経常収支比率は、地方交付税や地方特例交付金などの経常的収入が前年度と比較して7.5億円増加したことが主な要因となり、前年度から1.1ポイント減少し、94.0%となりました。

■ 経常収支比率の推移

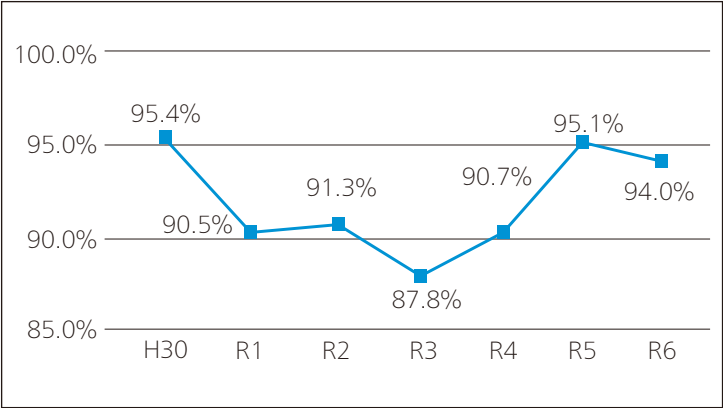

実質公債費比率は前年度から0.3ポイント増加

健全化判断比率における全ての指標で、「早期健全化基準」を大きく下回っています。

なお、早期健全化基準を上回ると「財政健全化計画」の策定を義務づけられ、財政再生基準を上回ると「財政再生計画」の策定が義務づけられます。

実質赤字比率は標準財政規模（約157億円）に対する一般会計などの赤字の割合を、また、連結実質赤字比率は市の標準財政規模に対する公営企業会計を含む全会計の赤字の割合を示すもので、いずれも赤字ではありません。

実質公債費比率は市の財政規模に対する借金返済額の割合を示すもので、前年度から0.3ポイント増加し、4.6%となっています。

将来負担比率は市の財政規模に対する市債などの将来負担額の割合を示すものです。表中では「－」と表記していますが、これは、将来の負担が少ないことを表しています。

健全化判断比率等

（単位：％）

| 財政指標 | 内容 | 玉野市 | 早期健全化基準 | 財政再生基準 |
|----------|-------------------|-----|-------------------|--------|
| 実質赤字比率 | 一般会計を中心とした赤字の割合 | － | 12.73 | 20.00 |
| 連結実質赤字比率 | 全会計の赤字の割合 | － | 17.73 | 30.00 |
| 実質公債費比率 | 年間の借金返済額の割合 | 4.6 | 25.0 | 35.0 |
| 将来負担比率 | 将来負担が見込まれる負債の割合 | － | 350.0 | |
| 資金不足比率 | 公営企業の経営状態の悪化を示す割合 | － | 20.0 (経営健全化基準) | |

※表中の「－」は、実質赤字比率及び連結実質赤字比率について、「赤字でない」こと、将来負担比率について、「将来負担が少ない」こと、資金不足比率については、「各公営企業会計の資金不足がない」ことを表します。

豊かな心を育む文化

☎ 社会教育課 ☎ 32-5577

玉野市文化協会ペン字部

玉野市文化協会ペン字部は、2流派で構成されており、20代から80代の会員約25人が所属しています。

市内の各所に教室があり、会員師範が生徒にペン字を教えています。「実用性が高く、手軽に始められることがペン字の魅力。年賀状や手紙を送ったときに相手方から喜びの言葉をもらえるとうれしい」とペン字部の皆さんが話してくれました。

現在各教室では、生徒を募集中です。詳しくは、お問い合わせください。

玉野市文化協会ペン字部会員の作品は、玉野市文化祭硬筆書道展でも展示されます。



【玉野市文化祭硬筆書道展】



📅 11月27日(木)～30日(日)

📍 中央公民館 ギャラリー

🎫 無料

応援しよう! スポーツ

スポーツで活躍しています!

☎ 学校教育課 ☎ 32-5575

優勝おめでとうございます!



森谷 桜翔さん
(日比中学校 2年生)
第56回全国中学校体操競技
選手権大会出場(8月)

得意種目はゆかです。当日は美しい演技を心がけ、しっかりと着地を決めて全国大会出場という目標を達成しました!



面手 凜さん
(山陽学園高校3年生)
全国高校総体(インターハイ)卓球
女子シングルス優勝(8月)

優勝の瞬間はうれしさと同時に支えてくださった皆さんへの感謝の気持ちが湧いてきました!

広告



休館日 毎週月曜日

※祝休日と重なるときは開館し、直後の祝休日以外の日を休館します。



共通 ※記載のないものは無料

返却方法

返却期間内の本などは返却ポストへ。DVD、相互貸借の本は開館中に総合カウンターへ。

移動図書館「めばる号」巡回日

※天候などで運休する場合があります。

※日時は、カレンダーページ(P16)をご覧ください。



図書館 問 31-3712

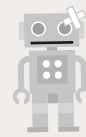

◆おもちゃの病院◆大切なおもちゃを修理

します。※ゲーム機は取り扱い不可

日 11月22日(土) 10時～14時

場 第2研修室 **料** 原則無料

◆玉野deシネマ◆図書館で映画鑑賞! (要予約)

日 11月23日(日・祝)

①『満天のゴール』(上映時間89分)

10時～ ※9時半開場

②『お終活 熟春! 人生、百年時代の過ごし方』(上映時間113分)

13時半～ ※13時開場

日 11月24日(月・振休)

『映画くまのがっこう』(上映時間33分)

13時半～ ※13時開場

共通 場 多目的室(大) **定** 80人

受付 11月5日(水)～

申 電話または総合カウンター



おはなし会

①おはなしどんどんランド

日 11月8日(土)

10時半～11時

②おはなしのひろば

日 11月22日(土)

10時半～11時15分

③まいにちおはなしかい

日 毎日15時半～

④読書週間おはなしかい

日 11月1日(土)～3日

(月・祝)、9日(日)

14時半～15時

共通

場 おはなしのへや

出演

①④絵本だいすきたまの

②玉野・灘崎子ども劇場

③図書館スタッフ



中央公民館

問 31-3711 **ギ** ギャラリー **3研** 第3研修室 **多(大)** 多目的室(大) **終** 最終日



| 催し物 | 日時 | 備考 |
|--------------------------------------|-----------------|-------------------------|
| ギ 文化協会書道部 玉野市文化祭書道作品展 | 13日(木)～16日(日) | 9時半～17時 終 16時 |
| 3研 出張! ハローワーク玉野 | 19日(水) | 14時～16時 |
| ギ 文化協会陶芸部 第88回玉野陶芸同好会秋季作品展 | 19日(水)～23日(日・祝) | 9時～17時 終 16時 |
| 多(大) ドライバースワーク求人説明会 ・就職説明会 | 20日(木) | 9時半～11時 |
| ギ 文化協会ペン字部 玉野市文化祭硬筆書道展 | 27日(木)～30日(日) | 9時～17時 終 15時 |
| 多(大) うたう会 | 30日(日) | 13時半～15時半 料 300円 |

図書館・中央公民館は、指定管理者(株)図書館流通センターが運営しています。

広告



たまのの小中学校の再編 ～子どもたちのための未来の学校づくり～ Vol.4

適正規模化を進める必要性

大規模校と小規模校を比較するとそれぞれにメリット・デメリットがありますが、公教育の公平性・機会均等性の観点から、市内のどの学校であっても、教育水準や教育施設、教員の配置など教育条件・教育環境は一定の水準を確保する必要があります。

また、これからの学校教育では、多様性を重視した教育や協働的な学びを通し、多様な他者と関わる中で、新しい時代を生き抜くために必要な思考力・判断力・表現力などの資質・能力を育成していくことが不可欠です。

そのためには、「適正規模・適正配置計画」に基づく学校再編を進め、魅力ある質の高い教育を受けることができる学校づくりを進めていく必要があります。



かずや
玉野市教育長 多田 一也
令和5年4月から玉野市教育長に就任

学校再編で何が変わるのか？ 適正規模化による「教育の質の向上」とは何か？

学 校再編によって各校の児童・生徒数が増えることで、子どもたちは多様な他者との関わりを通じて、これからの社会をたくましく生き抜く力を育むことができます。

子ども同士が対話し、課題を見いだし、協力して解決に向かう学びを一層充実させることで、コミュニケーション能力の向上や視野の拡大、豊かな人間関係の形成が図られます。

行 事や体育・音楽などの授業では、小規模化が進むことで、同学年の人数が足りず、団体競技の制限や合奏・合唱を行いたい状況が発生しています。一定規模を確保することで、様々な活動を制限なく行える教育環境が確保されます。



体育祭

児 童・生徒数の増加により、多様な価値観や考え方を持つ仲間との出会いが生まれます。これらの出会いを通じて、子どもたちは、一人ひとりに異なる個性があることを認識し、他者を尊重する姿勢を身につけていきます。これまでの学校教育が重視してきた基礎・基本の確実な定着や、落ち着いた学習環境などを大切にしながら、多様な価値観や考え方に触れ、視野を広げ、新たな気づきを得ることのできる協働的な学びの充実が図られます。



グループワーク



☎ 学校再編推進課 ☎ 32-2818



クラス分けの様子

学 校の規模が大きくなり、教職員数が増えることで、組織体制や指導体制が充実し、質の高い教育環境が実現されます。

さらに、学級数が2つ以上になることにより、クラス替えが可能となり、多様な人間関係を経験する機会が広がります。これにより、価値観や考え方の近い友人、自分を理解してくれる仲間と出会う機会が増え、人間関係でのつまずきにも柔軟に対応できる環境が整います。

教 職員の配置基準は、国や県の法令などによって定められており、基本的には学級数に応じて教職員が配置される仕組みとなっています。

小学校の学級数が増えた場合には、担任以外の教員を配置することが可能となります。専科指導の充実や高学年の教科担任制による、専門性の高い授業の実施が期待されます。

中学校においては、1学年に3学級以上が編成されると、実技教科を含む全教科に常勤の教員を配置できる可能性があります。

同一学年・同一教科に複数の教員が配置されることで、より専門性の高い授業の実施が可能となります。さらに、多くの教員が連携し、組織的に教育活動に取り組むことで、児童・生徒一人ひとりをさまざまな視点から把握できる体制が整備されます。



職員室

全 21の小中学校にある83棟の校舎のうち、約65%にあたる54棟が昭和60年以前に建設されており、施設の老朽化が深刻な課題となっていますが、既に計画で方向性が示されている施設については、必要な大規模改修など計画的な整備を進めることで、教育環境の改善を図ります。



雨漏りの状況



教室の現状確認

今後も、中長期的な視点をもって、新たな時代を生きる子どもたちによりよい教育環境を提供し、本市の教育の質を一層向上させるため、計画的な学校再編を進めていきます。

次回は、具体的な「玉野市の再編の状況」についてお知らせする予定です。

未来へ



これからも
すくすく大きく
なってね!

あやか
足立 綾香ちゃん(2歳)



たまのっこ 子育てサポート

※料金の記載のないものは無料

産後ケア事業(宿泊・日帰り)

問 こどもみらい課 ☎ 32-5554

産後に体調の回復が必要な人や育児の不安がある人へ、安心して子育てができるようにサポートする「産後ケア事業」があります。

内 産後の体調管理や生活面の相談、乳房のケア・スキンケア、授乳方法に関する相談、育児技術に関する相談など

対 産後1年未満の市民

料 施設毎に対象月齢や料金が異なります。

※所得により、市が料金の一部を補助します。

申 出産後に電子申請

ページID
34601



親子の健康づくり

場 すこやかセンター

問 こどもみらい課 ☎ 32-5554

●印の行事は予約制

○印の健診対象者には個別に案内状を送ります。

| 日曜日 | 事業名 | 時間 |
|------|-----------------------------|-------------|
| 7 金 | ○乳児健診 ※子宮頸がん検診同時実施 (R7年1月生) | 13:00~13:40 |
| 11 火 | ●幼児の発達相談 | 9:00~ |
| 13 木 | ○3歳児健診 (R4年5月生) | 13:00~13:40 |
| 20 木 | ○1歳6か月児健診 (R6年4月生) | 13:00~13:40 |
| 27 木 | ●幼児の発達相談 | 9:00~ |
| 30 日 | ●ハローベビースクール | 10:00~11:30 |

子育て支援センター



問 地域子育て支援センター

玉原認定こども園内 ☎ 31-6192

築港ちどり保育園内 ☎ 21-3347

槌ヶ原ちどり保育園内 ☎ 71-3042



子育て相談

参加自由

子育てで不安や心配を感じることがあれば、気軽にご相談ください。子育ての情報も提供しています。

回 月~金曜日 9時~16時(受付)
※玉原地域子育て支援センターは土曜日実施

対 子育て家庭(親子など)

申 各支援センターへ電話または来園



一時預かり(登録制)

仕事や学校行事、介護、育児疲れなどの理由で一時的に家庭保育ができないときにご利用ください。

場 各子育て支援センター
3園とサンマリン認定こども園



詳しくはこちら



クリスマス飾りづくり

参加自由

日 11月20日(木) 10時~11時

場 各子育て支援センター

対 0歳~就園前の子どもと保護者

内 かわいいクリスマスの飾り作り

園庭開放

参加自由

時 10時~11時

内 実施園での戸外・室内遊び、保護者同士の情報交換 など

対 0歳~就学前の子どもと保護者



持 帽子、飲み物 など 各園の連絡先

| 日曜日 | 実施場所 |
|------|--|
| 5 水 | 田井・和田・渋川保育園、 紅陽台ちどり保育園、 八浜認定こども園 |
| 6 木 | 各子育て支援センター |
| 10 月 | 日比・荘内幼稚園 |
| 12 水 | 大崎・サンマリン認定こども園 |
| 13 木 | 各子育て支援センター |
| 17 月 | 田井・宇野幼稚園 |
| 19 水 | 宇野保育園・玉認定こども園 |
| 20 木 | 各子育て支援センター |
| 27 木 | 各子育て支援センター |

育児・離乳食相談 参加自由

○築港地域子育て支援センター

日 11月6日(木) 10時~11時

○ちゃいるどはうす ももちゃん

日 11月12日(水) 10時~11時

○児童館

日 11月21日(金)

10時半~11時10分

離乳食
講話
同時実施

共通

内 育児・離乳食相談や情報提供

対 0歳~就園前の子どもと保護者

子育て応援講座 12月テーマ「親子で楽しいコミュニケーション!」 **問** こどもみらい課 ☎ 32-5554

公認心理師や言語聴覚士による子どもへの声かけや関わり方のヒント、子育ての知識を気軽に学べる講座です。子育て応援講座は、テーマ別に年3回実施しています。

日 12月12日(金) 10時~11時

場 築港地域子育て支援センター(築港ちどり保育園内)

対 市内在住で就園前の子どもの保護者(子ども同伴可)

定 先着10人

受付 11月7日(金)~12月5日(金)

申 たまの子育てアプリ「母子モ」で申込み



母子モアプリ



兄妹仲良く
元気に
育ってね!



岩井 ちえりちゃん (0歳)・至ちゃん (4歳)

ちゃいるどはうす ももちゃん

日 月～金曜日 8時半～17時

場 サンマリン認定こども園内

内 子育て相談、支援サービス、
キッズスペース開放

問 ☎ 090-4699-5573



/行事はこちら\



子育て相談

電話での相談も受け付けています。

日 月～金曜日 9時～16時

対 子育て家庭(親子など)



作って遊ぼう

参加自由

日 11月18日(火) 10時～11時

内 自然物を使ってオーナメント
を作ろう



なかよしひろば

参加自由

日 11月25日(火)

10時～11時半

内 絵本や紙芝居などの読み聞かせ、
子育てについての情報交換など



児童館



開館時間 9時～17時

休館日 11月3日(月・祝)、7日(金)、
10日(月)、17日(月)、23日(日・祝)、
24日(月・振休)

※空調設備修繕のため、令和8年
4月30日(木)(予定)まで児童館
駐車場は使用できません。レ
クレーション側の駐車場をご
利用ください。

※対象の記載がないものは0歳
～就学前の子どもと保護者

場 児童館 ☎ 32-3778



えほんの時間

参加自由

日 11月5日・12日・19日・26日
(水) 10時半～(20分程度)

内 絵本や紙芝居などの読み聞かせ



ぶちにこタイム

参加自由

日 11月6日・27日(木)
14時半～(15分程度)

内 手遊び、ふれあい遊び、カー
ドシアター など



わくわくランド(巡回児童館)

日 11月7日(金) 10時～11時

場 田井市民センター

内 手遊び、ふれあい遊び、ボール
プール、親子で体を使って遊ば
う など

申 申込フォーム、
窓口または電話



申込フォーム



にこにこタイム

参加自由

日 11月14日(金) 10時半～
(40分程度)

内 手遊び、ふれあい遊び、新聞紙
で遊ぶ など

対 1歳～就学前の子どもと保護者



ぴよぴよタイム

参加自由

日 11月21日(金) 10時半～
(40分程度)

内 親子でふれあい遊び、おしゃ
べりをして友達づくり、1歳
の誕生日やハーフバースデー
のお祝い、栄養士による離乳
食のお話

対 生後3か月～11月で1歳になる
子どもと保護者



ベビーマッサージを体験してみよう!

参加自由

日 11月28日(金) 10時半～
(30分程度)

対 生後2か月～6か月(ハイハイ
ができる前)までの子どもと
保護者

講師 たまの病院看護師

持 バスタオル



英語でリトミック

日 12月9日(火) 10時半～
(30分程度)

内 体を使って英語で遊ぼう!

対 1歳～就学前の
子どもと保護者

申 申込フォーム、
窓口または電話



申込フォーム

和田・日比地区の幼稚園・保育園に関する地区説明会を開催します

教育委員会では、園児数が減少している日比幼稚園の休園を予定しています。今後は、和田保育園と統合し、和田認定こども園として運営する計画です。この計画について、地区の皆さんと意見交換を行うことを目的とした説明会を開催します。

日 11月10日(月) 日比市民センター
11月13日(木) 和田市民センター

時 19時～20時

定 各回先着30人

※申込み不要

問 就学前教育課 ☎ 32-5573

関連記事
P6



ページID
51612

介護予防教室参加者募集(市委託事業) 関 長寿介護課 ☎ 32-5537

認知症やフレイル、生活習慣病を予防するための
教室参加者を募集します。

期 12月開始(週1回程度、全12回)

※詳しくは、実施事業者へご確認ください。

対 要介護認定を受けていないか、要支援1または2
の人で、医師から運動の制限を受けていない65
歳以上の市民

定 先着15人程度

申 11月1日(土)から各実施事業者へ申込み

申 問 ①NPO法人元気寿命を創造する会

②岡山スポーツ会館

③オーバルスポーツコム玉野

④レクレセンター

※④のみ1月開始(12月1日(月)から申込み)

| | 教室名 | 場所 | 申込先 |
|---------------------------|-----------------------|------------------|----------------|
| 認知症予防教室 | 知ってトクする脳活教室 | 田井市民センター | ①☎086-292-2176 |
| | 体&脳 いきいきはつらつ教室 | 玉市民センター | ②☎086-252-3112 |
| フレイル予防教室 | 楽々シニア体操教室 | 八浜市民センター | ①☎086-292-2176 |
| | 足腰元気!体づくり教室 | 和田市民センター | ②☎086-252-3112 |
| | 健康いきいき教室 | オーバルスポーツ コム玉野 | ③☎31-5800 |
| | スマイル教室 | レクレセンター | ④☎32-3709 |
| | にこにこ教室 (ニュースポーツ) | ミネルバ | ④☎32-3709 |
| 生活習慣病予防教室 | からだスッキリ!元気アップ教室 | 中央公民館 | ①☎086-292-2176 |
| ※フレイル予防教室より 運動強度が高めです。 | 生活習慣病予防のための 「健幸」教室 | 東児市民センター | ②☎086-252-3112 |

事業者の皆さんへ「たまの子育てガイド」への広告募集

(株)サイネックスとの協働による令和8年度版「たまの子育てガイド」を作成するにあたり、ガイド内に掲載する広告を募集します。子育て世帯や市内公共施設などに約2,000部配布予定です。

※広告募集のために(株)サイネックスが企業へ訪問する場合があります。

期 11月4日(火)～28日(金)

申 (株)サイネックスへ電話

申 問 (事業について)こどもみらい課 ☎ 32-5554

(広告について)(株)サイネックス 山陽支店 ☎ 084-982-5557



広告

広告

募 集

講師、養護助教諭、 臨時学校事務職員募集

市内の小・中・高校で働きませんか。

勤務形態 常勤または非常勤

資 質 小・中・高校、養護教諭いずれかの免許状を保有

※臨時学校事務職員は不問

申 込 履歴書と免許状の写しを学校教育課窓口へ持参または郵送

申 込 先 学校教育課 ☎32-5575
〒706-8510 宇野1-27-1

高齢者のためのスマホ教室 (LINE)開催

スマートフォンに関する悩みや不安を解消しませんか。LINEの基礎知識や操作方法などをスマートフォンアドバイザーが丁寧に説明します(スマホなしでも参加可)。

日 内 ①12月2日(火)

〈基礎〉友達の追加方法など

②12月17日(水)

〈応用〉無料スタンプの取得方法、LINE電話の使用方法など

※どちらか一方のみの参加も可

時 各14時～15時半

場 中央公民館

対 65歳以上の市民

定 先着各30人

料 無料

受付 11月4日(火)～

申 込 先 長寿介護課 ☎32-5537

介護就職デ^{プラス}ィ+ (介護求人説明会)

市内で介護施設を運営する企業が2日間、計10社以上参加します。

日 11月10日(月)、11日(火)
10時～11時半、13時半～15時

対 介護分野への就職に関心がある人

※年齢不問。シニア歓迎

場 申 込 先 ハローワーク玉野
☎31-1555

岡山県立南部高等技術 専門校入校生募集

就職・再就職・転職希望者へ、知識や技能、資格を効率的に習得できる実践的な訓練を行います。

環境設備工学科や溶接科など全6科の入校生を募集します。

締 切 12月23日(火)

試験日 令和8年1月17日(土)

※訓練科によって募集対象者や申込方法が異なりますので、詳しくは、お問い合わせください。

問 県立南部高等技術専門校
☎086-424-3311

介護アシスタント募集中

家事や仕事の経験を生かして、福祉・介護の職場で活躍してみませんか。

詳しくは、**HP** または電話でお問い合わせください。

問 県社会福祉協議会
福祉人材センター
☎086-226-2888



子育てファミサポからの お知らせ

子育てファミサポ入会説明会

日 11月20日、27日(木)

9時半～16時のうち1時間程度

※要予約。別日の希望は要相談

対 市内在住で、乳幼児や児童の保育の応援をしてくれる人(資格不問)

子育てファミサポフォローアップ 講習会

日 11月13日(木) 9時半～11時半

内 容 第1部「子どもと一緒に楽しめる本ってどんな本？」
第2部「折り紙で遊んでみよう！」

講師 第1部 元図書館司書
青木 知恵子氏
第2部 センター職員

料 無料

締 切 11月5日(水)

ファミサポ交流会 クリスマス会&みんなでクッキング

市販のお菓子がクリスマスケーキに大変身します。

日 12月13日(土) 10時～12時
(受付開始9時50分～)

定 先着5組程度(ファミサポ会員以外)

料 子ども200円、大人250円

受付 11月13日(木) 9時半～
※使用する食材は**HP**をご覧ください。

共通

場 申 込 先 子育てファミリー・サポート・センター(児童館内)
☎32-3778



相続登記申請義務化についての セミナー、専門職による相談会

日 11月16日(日)
13時～16時半

場 岡山県立図書館
(岡山市北区丸の内2-6-30)

問 岡山県立図書館サービス第二課
社会科学班 ☎086-224-1317





📺 Jアラートの試験放送

📅 11月 5日(水) 10時 緊急地震速報訓練
11月12日(水) 11時 一斉情報伝達訓練
📌 防災行政無線の放送、市防災メールマガジン、市公式LINE(登録制)の配信テスト

☎ 危機管理課
☎ 32-5560

★ 防災広報ダイヤル
(音声案内) ☎ 33-6610
防災行政無線の放送
内容を電話で確認!

📢 避難生活の「安心」を支える新規備蓄品を整えました

災害時の避難所で最近、課題とされるのが衛生面や避難者のプライバシーです。能登半島地震では断水の影響でトイレが使えなくなり、衛生環境が悪化した例もありました。

そこで、市では、水を使わない自動熱圧着密封式の災害用トイレを57基、更衣室や授乳室として使えるテントを150張、追加購入しました。

熱圧着密封式トイレはボタン操作で排泄物を確実に自動密封できるため、においや感染リスクを抑え、清掃や廃棄の負担も軽くなります。



テントは簡単に設置でき、着替えや授乳、空間の仕切りなどに使えるため、避難者のプライバシーを守ることができます。

🌸 全市一斉防災訓練を行います

📅 11月16日(日) 9時～

参加予定の自主防災組織・自治会の皆さんは9時から訓練を開始してください。

※訓練開始の合図を登録制の防災メールマガジンや市公式LINEで配信するほか、市内の防災行政無線49か所すべてのスピーカーから放送します。

どちらか1つを選んで訓練しましょう。

想定① 南海トラフ地震

震度6弱、津波到達時刻11時、津波高2.8m

想定② 台風接近に伴う土砂・浸水災害

大雨・高潮警報が発表され、市沿岸部に警戒レベル4の「避難指示」、それ以外の地域にレベル3の「高齢者等避難」が発令

消防



11月9日～15日は秋の火災予防運動

☎ 予防課 ☎ 31-5712

山火事予防にご協力ください!

全国各地で大規模な山火事が発生しています。山火事の原因の多くは、火の取り扱いの不注意です。山火事が発生すると、消火に時間を要し、多くの森林が失われてしまいます。山火事は一人ひとりの心がけで防ぐことができます。かけがえのない森林を守るため、山火事予防にご協力ください。

山火事予防のポイント ✓

山際での草焼きは、**法律で原則禁止されています。**やむを得ず行うときは、以下に留意してください。

1. 草焼きを行うときは必ず消火準備をし、その場を離れず監視すること
2. 剪定くずなどは可燃ゴミとして出し、畑などで焼却しないこと
3. 風の強い日は、草焼きを行わないこと
4. 喫煙は指定された場所で行い、吸い殻は必ず火を消してポイ捨てしないこと



広告



玉野商工高等学校

人もの未来をつくる ~CoCoLo (こころ) の教育~

問 商工高校
☎ 31-5341

商工高校HP



第3回玉の輪祭りを開催します

ビジネス情報科3年課題研究の授業で、「生徒商研班」の生徒13人が今年も「玉の輪祭り」を開催します。

第3回となる今年のテーマは「根ざす」です。防災やアップサイクルの体験や販売を行うことで、祭りが地域に根ざし、また日常生活にも防災知識が根ざすことを目的に取り組みます。

地域のお店の出店も増え、グルメやステージ、スタンプラリー、ビンゴ大会など盛りだくさんです。

また、今年は防災にちなんで、「守りたいもの」というテーマでフォトコンテストを実施します。入賞者には賞品もあります。「玉の輪祭りフォトコン」のInstagramから、ぜひご応募ください。

📅 11月23日(日・祝) 10時～15時

📍 玉商店街(らんぶる通り)

詳しくはこちら



商工Instagram 玉の輪祭りフォトコン Instagram



玉野商工のネットショップ「岡山たまのまなびや」をご活用下さい!

ビジネス情報科2年ビジネス実習の授業では、オンラインショップを作成・運営しています。玉野のお店の商品やネット限定の商品などを取り扱っており、ご自宅用のほか、離れた親戚や友達への贈り物にもおすすめです。

ぜひ「岡山たまのまなびや」で検索してみてください!



玉原小学校での夏休み体験講座

夏休みに玉原小学校でオリジナル缶バッジを作成する、ものづくり体験会を行いました。

機械科の生徒が色の塗り方や絵の描き方、缶バッジの作り方などを教え、小学生が自分で描いた絵や塗り絵で世界に1つだけのオリジナル缶バッジを作りました。



親子ミニ四駆教室開催

夏休みに親子ミニ四駆教室を玉野市立図書館で行いました。ミニ四駆製作は初めてという人も多く、機械科の生徒が丁寧に作り方を教え、最後には作った車体をコースで走行させました。小学生の皆さんが一生懸命取り組んでくれて、教えた側もうれしい気持ちになりました。



地区の安全のために!



大榮良智さん、大塚正樹さん

玉野で活躍する人たまのスター★ Vol.19

本市は、“晴れの国おかやま”の中でも日照時間が長く、「晴れのまちたまの」と言われています。空が晴れているので、夜空に輝く星も美しく見えます。

玉野で星のように光り輝き、活躍する人「たまのスター★」のインタビュー記事を連載しています。

詳しいインタビュー

第19回は交通警察協助員として地区の安全のために活動する大榮良智さん^{おおえ}と大塚正樹^{よしとも}さん^{まさ}です。



☎ 秘書広報課 ☎ 32-5533

(取材日10月3日)

一交通警察協助員の活動は。

2人 警察署長から委嘱されたボランティアで、毎月10日と25日の交通安全日にあわせて朝と夕方に横断歩道に立って学童の見守り活動を行っています。

また、たまの・港フェスティバルや玉野まつりなどのイベントでの交通整理も年に数回、警察から依頼がきます。

今年の花火大会も出動しましたが、人がとても多く、花火大会が終わった後一斉に帰っていく人が集まるため、交通整理がとても大変でした。

また、過去に数回、高齢者の自宅を訪問し、安全指導を行ったこともあります。

一活動を始めたきっかけ。

大榮さん 先輩から一緒に活動してみないかと誘われたことがきっかけで、平成5年からこの活動を始めました。



それまでボランティアの活動をしたことがなかったので、仕事以外に一つぐらい地域のためになることを始めても良いなと思い、交通警察協助員になりました。

最近は、なり手が減ってきていますが、現在市内各地区で36人が活動をしています。昨年は5人が75歳の定年を迎えたため、周囲に声をかけて新たに4人が

委嘱されました。昔に比べて、地区のつながりが減ったので、後継者を探すのが大変な状況です。

大塚さん 大榮さんに声をかけてもらい、今年の4月から加入しました。



消防団の活動を20年近く続けていたので、この活動を始めることで、より地域のために力になればと思い交通警察協助員になりました。

一活動していて良かったこと、うれしかったこと。

2人 地区の役に立つ活動をできていることが一番うれしいです。自分のできる範囲で、無理なく活動を続けていますが、地区の安全のため、子どものために活動できているという実感があります。

また、長く活動を続けていると、子どもの顔を覚えてくるので、姿を見るのを楽しみにしていたり、あいさつをしてくれるのがうれしいと言っていたりする隊員もいます。

一活動をする上で意識していることは。

2人 交通警察協助員は、警察官ではないので、強い権限がありません。それでも、自分たちの活動が事故防止につながっていると思います。

今後も、一つでも交通事故が減ればという思いで、活動していきたいと思っています。

広告

たまののできごとをお伝えする.....

タマノート



市公式Facebookや
Xで随時発信中!

共通 問 秘書広報課 ☎ 32-5533



大型巡視船「ひろしま」

命名・進水式

9月11日(木)三菱重工マリタイムシステムズ(株)玉野本社工場

海上保安庁の大型巡視船の命名・進水式が行われました。

「ひろしま」は、全長約120m、幅約14mの大型巡視船です。

地元の小学生約20人も招待され、進水式やお仕事体験コーナーに参加しました。



地域と下水道のふれあいデー

9月13日(土)

児島湖流域下水道浄化センター

毎年9月10日の「下水道の日」にあわせて、下水道の普及促進を図るため開催されています。

下水道の仕組みを学ぶおもしろ下水道探検や、毎年大人気の子ども芋掘りなどが開催され、多くの親子連れで賑わいました。



9月は認知症月間

9月1日(月)～30日(火)

ショッピングモールメルカなど

9月は「認知症月間」、9月21日は「認知症の日」です。「みんなで気づき、考えよう 認知症」をスローガンに、認知症に関する展示が行われました。

また、21日(日)には、認知症の日イベントとして、映画上映会や相談会が開催されました。



手話フェスティバル、手話言語の国際デーブルーライトアップイベント

9月14日(日)・23日(火・祝) 中央公民館、宇野港シーサイドパーク

14日(日)にろう者の第一言語である手話を市民に広げることを目的とした手話フェスティバルが行われ、約80人が参加しました。ジェスチャークイズや伝言ゲームが行われ盛り上がりしました。

また、23日(火・祝)には世界ろう連盟の設立日にあわせて、手話関係者によるライトアップが行われました。あいにくの天気でしたが、青色のペンライトを使ってパーク内を照らしました。



瀬戸芸アーティスト東児中学校訪問

9月26日(金) 東児中学校

サンドアート集団SILTの船本^{ひいた}恵太さんとピアニスト石田ユキさんが東児中学校を訪問しました。岡山特産の桃などのオリジナルアートが披露されたほか、6人の生徒がサンドアートを体験しました。

ちょっと気になるQ&A

❓ 道路で死んだ動物を見つけたときどうしたら良い?

❗ 東清掃センターへ連絡してください。引き取りへ向かいます。ただし、ゴミの回収が優先ですので、引き取りまで時間がかかる場合があります。

問 東清掃センター ☎ 21-3383

編集後記

10月1日から「地域おこし協力隊」の井上さんが着任しました。移住者の視点で、SNSを使って市の良いところを発掘・発信してくれます。毎月掲載中のインスタグラム「たまののいいところシェア」企画はもうすぐ8年目。「#すみたま」を付けた皆さんの投稿もお待ちしています。

#玉野市 #すみたま で投稿! たまののいいところをシェア

今年の中秋の名月の日には宇野港でも、きれいな満月が見えました。

空気の水分量や月の高さなど、月が最もきれいに見える条件が揃う秋こそ、月見にふさわしいそうです。普段月を見ることはなかなかないかもしれませんが、この季節は意識して月を見るのも良いですね。

写真に写っているフェリーは直島行きのフェリーです。瀬戸内国際芸術祭秋会期が開催されている現在、フェリーのチケットは完売する日があるほど盛況のようです。

問 秘書広報課 ☎ 32-5533

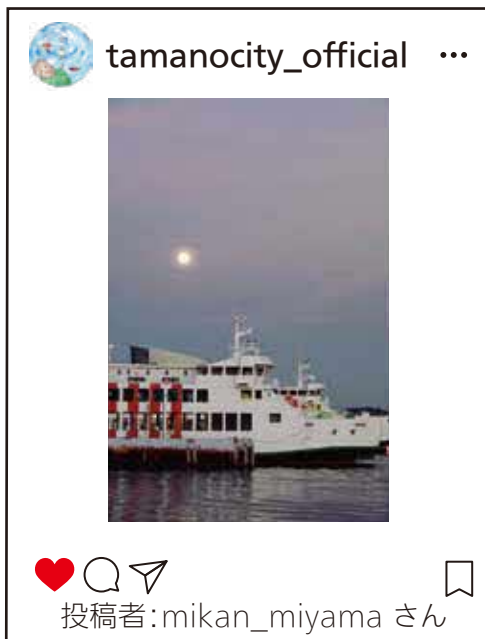

市ホームページ



発行／玉野市
〒706-8510 岡山県玉野市宇野1-27-1
HP <https://www.city.tamano.lg.jp>

今月のプレゼント

ウノ ホテル

UNO HOTEL

瀬戸内レストランBLUNO

ランチペア招待券(5,800円相当×3組)

JR宇野駅すぐのUNO HOTEL内のレストラン。
旬の野菜や瀬戸内海の季節の魚介などカジュアルラグジュアリーな空間をご堪能ください。

📍 築港1-1-12
☎ 33-0606
🕒 カフェ
(ドリンク) 9時～20時半
(フード) 14時半～16時半
ランチ 11時半～14時
(L.O 13時半)
ディナー 17時半～21時
(L.O 20時半)

※モーニング(7時～9時)は、宿泊者限定の予約制

📅 水曜日

Instagram

＼事業者の皆さんへ／

プレゼント提供事業者を募集しています。
ひと月に1つの事業者の商品やお店を広報誌でPRできます。広告掲載料は0円で、提供いただくプレゼント費用のみ必要です。

ページID
17523



◆ 広報たまのアンケート

- 1 広報たまの満足度は?
①満足 ②やや満足 ③やや不満 ④不満
- 2 1の理由は?
- 3 特集ページ(P2～4)の感想は?
- 4 今月号で良かった内容または取り扱ってほしい内容は?
- 5 あなたのちょっと気になる疑問は?
(P31「ちょっと気になるQ&A」コーナー参照)

◆ 応募方法

【申】電子申請かはがきに、住所・名前・電話番号・性別・年齢とアンケートの回答をすべて記入してご応募ください。
(市内在住・ひと月につき1人1回)
〒706-8510 秘書広報課 (住所不要)
広報たまの11月号プレゼント

【締】11月17日(月) ※当日必着

※当選者は抽選で決定し、発表は、引換券の発送をもって代えます。

※障害などで応募できない場合は、電話で応募可

共通 【申問】秘書広報課
☎ 32-5533



電子申請

編集／総合政策部 秘書広報課
☎ 0863-32-5533 FAX 0863-32-5507
✉ kouhou@city.tamano.lg.jp



玉野市の広報誌は環境にやさしい大豆インクを使用しています

「広報たまの」では、財源を確保するため、誌面に企業広告を掲載していますが、これらは市が広告主や商品を推奨するものではありません。