

広報
No.1305

たまの 5



特集

P2-3 たまの・
港フェスティバル

開催両日ともに楽しめるイベントを目指して準備しています!

16日(土)・17日(日)にたまの・港フェスティバルが開催。今年もミニクルーズや船舶の一般公開など盛りだくさんです! (3月26日 宇野港)

TOPIC

P24,25
当初予算
概要と主な事業

P4,5
補助金・助成金
制度

P13 シーバス
御前八幡宮
(御崎)

P14 市商工短信
Vol.28

P30 たまのスター★
Vol.25
絵本だいすきたまの

今年も二日間開催します！

第29回

船と港の大きな大きなお祭りです。

特集

たまの港フェスティバル

5/16(土)

5/17(日)

🕒 10時～17時 📍 宇野港第一突堤

会場周辺マップ

📍 玉野まつり振興会事務局(玉野商工会議所内) ☎ 33-5010



● ミニクルーズを楽しめます

造船所付近を巡るミニクルーズと、直島諸島行きの「ちょこっと瀬戸内ミニクルーズ」の2種類のクルーズを楽しめます。

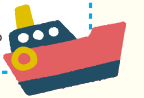

● 玉野工場万博開催



昨年大好評だった工場万博を今年も開催。地場産業の特色や技術を生かしたワークショップが楽しめます！

● 都市交流ブースを設置

市と協定を結んでいる長野県岡谷市、静岡県磐田市、東京都中央区のブースが今年も設置されます！



○会場周辺に無料駐車場はありません。混雑が予想されるため、公共交通機関をご利用ください。

○チャリトバンク玉野(玉野競輪場)に臨時駐車場(1台1,000円)を設置し、直行のシャトルバスを運行します。会場周辺の店舗への駐車は、ご遠慮ください。

※築港商店街でのイベントはありません。※ヘリコプターの遊覧はありません。

※掲載内容は変更になる場合があります。詳しくは、たまの・港フェスティバルHPをご覧ください。

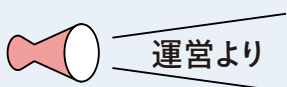

運営より

来場者全員に笑顔になってほしいとの思いで、両日ともに楽しめるイベントや様々な催しを用意しています。子どもたちや市外からの来場者に市産業を知ってもらい、一生の思い出に残るイベントとするため、今年も玉野ならではの企画が盛りだくさんです。ぜひご来場ください！



実行委員長
しんすけ
岡崎 晋典さん



副実行委員長
のりまさ
堀 徳成さん

クラウドファンディング実施中！

「私たちが育った環境を子どもたちの世代にも残したい」との思いで、イベントを企画・開催しています。今後のたまの・港フェスティバル、玉野まつりの運営への温かいご支援をお願いします。

📅 5月1日(金)～7月24日(金) 📍 市HP内申込フォーム

ページID
55528



PICKUP
01

いろいろな船舶を間近で見よう！



出典：海上自衛隊ホームページ

一般公開

海上自衛隊訓練支援艦「くろべ」

時 10時～16時

料 無料(受付は終了30分前まで)

海上保安庁の巡視艇「たまなみ」なども公開予定です。

乗船・見学時の注意事項

- ※傘やベビーカーの持ち込み、ペット同伴での乗船はできません。
- ※サンダルなどの滑りやすい履物は危険です。歩きやすい靴でお越しください。



巡視艇「たまなみ」

PICKUP
02

子どもも大人も！皆で楽しめるステージ・体験

今年もあります！爆笑ステージ

古賀シュウ(16日)
鼠先輩(17日)

その他出演者(予定)

- 鼓笛隊(築港ちどり保育園)
- 市内高校
- バンド演奏 など



玉野工場万博

今回も市内のものづくり企業が参加し、ファクトリーフェスを開催します。ワークショップで高度な技術を楽しく学べます。まだまだ知らない玉野のものづくりを体験しませんか。

市観光協会公式で
随時情報発信中！



Instagram



赤ちゃん連れも！

会場近くの「産業振興ビル」内に授乳室やおむつ替えができるスペースがあります。ご利用ください。

PICKUP
03

ふるさと大交流フェア！ご当地グルメと物産展



- 長野県岡谷市(姉妹都市)
「くるみやまびこ」ほか、岡谷市の名産物の販売
- 静岡県磐田市(友好都市)
「アローマメロン」「いわた茶」「しっぺいグッズ」の販売
- 東京都中央区(交流都市)
写真コンクール作品展示



知って活用!

令和8年度 補助金・助成金制度

空き家改修事業補助

市内空き家の利活用や移住定住を促進するため、改修にかかる費用の一部を補助します。

対 空き家バンクの契約者

補助額 補助対象経費の2分の1
(上限50万円)

※市外からの移住者の場合、補助対象経費の3分の2(上限100万円)

ページID
33793



空家等の除去(解体)補助

市内空き家の解体費用の一部を補助します。

対 倒壊など、保安上著しく危険となるおそれがある状態の空き家

補助額 補助対象経費の3分の1
(上限50万円)

ページID
28515



空き家の家財等処分費用の補助

市内空き家の利活用を促進するため、空き家に残っている家財などの処分や搬出にかかる費用の一部を補助します。

対 空き家バンクに登録している住宅

補助額 補助対象経費の2分の1(上限10万円)

ページID
36497



共通 ※事前に要相談。詳しくは、市HPをご覧ください。

締 12月18日(金) ※予算額に達した時点で受付終了 申 問 都市計画課 ☎ 32-5538

農業者・漁業者支援金

物価高騰により経営面の負担が増大している市内の農業者・漁業者を支援します。

対 以下の要件を満たす農業者・漁業者

○農業者: 令和7年分の確定申告をしていて、農業収入があること(認定を有している法人を含む)

○漁業者: 漁業(協同)組合の組合員であること

○共通: 4月1日時点で市内に住所があること、今後も農業または漁業を継続する意思があること など

支援額 1経営体当たり 2万円(定額)

※申請は1回のみで、以下の要件を満たした場合は、3万円(定額)を加算

○農業者加算要件: 認定農業者、認定新規就農者

○漁業者加算要件: 令和7年分確定申告書に経費として計上した燃料費が100万円以上

申 農業者: 農林水産課 ☎ 32-5561

漁業者: たまの漁業協同組合、胸上漁業協同組合の組合員については、所属する漁業(協同)組合

上記の組合員以外の人 農林水産課 ☎ 32-5535

締 6月30日(火)

ページID
50611



共通 問 農林水産課

農業者 ☎ 32-5561

漁業者 ☎ 32-5535

耐震に関する補助

市内に存在する昭和56年5月31日以前に着工された建築物について、建物所有者が行う耐震診断、補助補強計画、耐震改修工事費などにかかる費用の一部を補助します。

耐震補強計画費

耐震診断の結果、耐震性が低いと判断された建築物に補強計画を行う費用を補助します。

対 補助額 木造一戸建ての住宅・・・自己負担額1万円

耐震診断費

対 補助額

①木造一戸建ての住宅・・・自己負担額1万円

※一般診断費用9万円のうち、8万円補助

※建物延べ面積が200㎡を超える場合は割増あり

②木造以外の一戸建て住宅・・・補助対象経費の
3分の2以内(上限9万円)

③その他の建築物・・・補助対象経費の
3分の2以内

(上限300万円または150万円)

ページID
37730



耐震改修工事費

耐震基準を満たす改修工事などの費用を補助します。

対 補助額

①木造一戸建て住宅の全体耐震改修工事にかかる
費用の80%以内(上限100万円)

②木造一戸建て住宅の部分耐震工事、
耐震シェルター、防災ベッドにかかる
費用の80%または50%以内

(上限80万円)

ページID
37732



共通 **締** 11月30日(金) ※予算額に達した時点で受付終了 **申 問** 都市計画課 ☎ 32-5538

トップアスリート・トップアーティスト招へい補助事業

国内外で活躍するアスリート・アーティスト・指導者などを招き、実技指導や講演などを実施する事業費の一部を補助します。

対 市内に住所または活動拠点がある団体などが行う事業で、市内の小・中学生が参加し、営利目的、商業目的でないことなど

申請期間 5月1日(金)～29日(金)

実施期間 8月3日(月)～令和9年3月15日(月)

補助額 10分の9(上限25万円)

申 所定の申請書を持参 ※申請書は、社会教育課で入手可

ページID
7230



申 問 社会教育課 ☎ 32-5577

国内都市交流事業補助

姉妹都市の「長野県岡谷市」、友好都市の「静岡県磐田市」、交流都市の「東京都中央区」へ、交流促進と友好親善を図るために訪問する団体に費用の一部を助成します。

期 7月1日(水)～令和9年3月31日(水)

対 市民5人以上の市内の団体

補助額 1人につき1万円※1団体につき上限10万円

申 所定の申込書を郵送または持参

※申込書は、市HPまたは政策企画課で入手可

締 6月19日(金)

ページID
48851



申 問 政策企画課 ☎ 32-5500
〒706-8510 宇野1-27-1

令和9年4月採用

市職員募集

ページID
55523



職種 事務職(正職員)

募集人数 5人程度

年齢要件 昭和61年4月2日以降に生まれた人

学歴・資格要件 高校卒業または同等以上の資格があると認められる人

※現在、高校3年生の人は「後期」でご応募ください。

締 5月31日(日)

※第1次試験は、6月29日(月)～7月12日(日)の期間内にテストセンター方式で実施します。

申 問 玉野市職員採用試験委員会(人事課内) ☎ 32-5515

一緒に玉野市で働きませんか?



令和8年度新規採用職員

手話奉仕員養成講座募集

市では、平成29年に手話言語条例を制定し、「手話は言語である」ことの理解促進、手話の普及に取り組んでいます。初歩的な日常会話を学び、手話奉仕員を目指しませんか。

入門課程

日 6月10日(水)～令和9年1月27日(水)
18時半～20時半(全25回・水曜日実施)

対 令和8年3月31日時点で中学卒業以上の人

基礎課程

日 6月6日(土)～令和9年1月30日(土)
10時～12時(全25回・土曜日実施)

対 入門課程修了者(その他は応相談)

共通 ※再受講できます。定員を超える場合は、初めての受講者を優先

場 すこやかセンター **定** 先着20人程度 **料** 無料(テキスト代別途必要)

申 電話または窓口 **締** 5月29日(金) **申 問** 福祉政策課 ☎ 32-5556

ページID
48001



二十歳の式実行委員募集～二十歳の式をプロデュースしませんか～

二十歳の式を企画・運営し、一生の思い出をつくりませんか。友人同士など複数人での応募もお待ちしております。

期 8月から式典当日まで

内 実行委員会(6回程度)への参加、
二十歳の式の企画・運営 など

対 平成18年4月2日～平成19年4月1日生まれの
市民(市外在住者含む)

締 5月29日(金)

問 社会教育課 ☎ 32-5577

ページID
33226



玉野市生涯学習推進協議会委員の公募

市民一人ひとりが豊かな人生を送れるように、「いつでも、どこでも、だれでも、なんでも」学習できる社会を目指し、市民の意見を生涯学習の推進施策に反映させるため、玉野市生涯学習推進協議会委員を公募します。

期 7月1日(水)～令和10年6月30日(金)

対 ○7月1日時点で18歳以上の市民

○生涯学習に関心と知識を持ち、意欲的に活動できる人

○年数回の会議に出席できる人

定 2人

報酬 6,500円/回(所得税は源泉徴収)

申 「これからの生涯学習に期待される役割」をテーマに、原稿用紙またはWord形式で400字以上800字以内にまとめ、必要事項を記入し、郵送またはメール

締 6月8日(月)必着

申 問 社会教育課 ☎ 32-5577

✉ syakaikyouiku@city.tamano.lg.jp

〒706-8510 宇野1-27-1

高齢者のためのスマホ教室

スマートフォン(スマホ)に関する悩みや不安を解消し、安心して利用しませんか。スマホのできる防災対策や詐欺対策などをアドバイザーが丁寧に説明します(スマホなし、1回からでも参加可)。

- 日** ①5月29日(金)スマホ体験
②6月 5日(金)スマホで防災
③6月19日(金)詐欺対策
④6月26日(金)はじめてのAI検索
- 時** 各日14時～15時半(受付13時40分～)
※時間に余裕をもって来場してください。
- 場** ①②東児市民センター ③④中央公民館
- 対** 65歳以上の市民
- 定** ①②先着20人 ③④先着30人
- 料** 無料
- 受付** 5月1日(金)～
- 申 問** 長寿介護課 ☎32-5537

デジタル介護予防教室

スマホの基本操作を学びながら、オンライン体操教室に挑戦してみませんか。定期的にスタッフから応援メールが届くほか、オンライン健康相談もできます。詳しくは、お問い合わせください。

- 日** 5月～7月の金曜日(全12回)
- 時** 13時半～15時
- 場** すこやかセンター
- ※全12回のうち4回オンラインで実施
- 対** 医師から運動の制限を受けていない65歳以上の市民
- 定** 15人
- 料** 無料
- 申 問** NPO法人 元気寿命を創造する会
☎086-292-2176
(月～金の9時～16時)

ページID
50424



認知症予防教室・フレイル予防教室・生活習慣病予防教室 参加者募集 ※市委託事業

住み慣れた地域で、元気で健康な生活を続けるために、体操などを一緒にしませんか。

- 期** 6月開始(週1回程度、全12回)
- 対** 要介護認定を受けていないか、要支援1または2の人で、医師から運動の制限を受けていない65歳以上の市民
- 定** 各先着20人

- 受付** 5月1日(金)～
- 申** 各実施事業者へ申込み
- 申 問** ①NPO法人 元気寿命を創造する会
☎086-292-2176
②岡山スポーツ会館
☎086-252-3112

ページID
50424



教室名		場所	申込み・問合せ
認知症予防	知ってトクする脳活教室	中央公民館	① ☎086-292-2176
	体&脳 いきいきはつらつ教室	すこやかセンター	
フレイル予防	足腰元気!体づくり教室	荘内市民センター	② ☎086-252-3112
	〃	東児市民センター	
生活習慣病予防	からだスッキリ!元気アップ教室	田井市民センター	① ☎086-292-2176 ② ☎086-252-3112
	生活習慣病予防のための健幸教室	八浜市民センター	

※「生活習慣病予防教室」は、「フレイル予防教室」より、運動強度が高めです。

子育てファミリー・サポート・センター提供会員養成講座

子育ての応援をしたい人はぜひご参加ください。内容は子育てや孫育てにも役立つ内容です。
1講座から参加可能です。先着3人まで託児ができます。

日付	時間	内容
6月5日(金)	9時半～10時 10時～12時	開講式・提供会員の事例発表 こどもの発達障害～基本的な理解と対応のポイント～
9日(火)	9時半～12時半	普通救命講習Ⅲ
10日(水)	9時半～11時半	子どもの虐待と子育て支援者の役割
11日(木)	10時～12時 13時～15時	小児の栄養・簡単にできる食事作り 小児の健康
17日(水)	9時半～10時半 10時半～	「楽しもう!ふれあいあそび」 閉講式・入会時研修



メール

受付 5月1日(金)～各講座の前日まで **料** 無料

申 電話またはメール ※講座の内容は変更になる場合があります。

子育てファミサポ会員登録会

日 5月7日、21日(木) 9時半～16時

※要予約。別日の希望は要相談

対 ○市内在住で子育てのサポートをお願いしたい人
○乳幼児や児童の保育を応援してくれる人(資格不問)

申 電話またはメール



メール

共通場 申 問 子育てファミリー・サポート・センター(児童館内)

☎32-3778 ✉child@mx6.kct.ne.jp

放課後児童クラブ支援員募集

勤務内容 小学1年生から6年生までの児童の保育

場 市内小学校の放課後児童クラブ

資 普通自動車第一種運転免許(AT限定可)がある人

児童育成の知識があり、幼稚園教諭・保育士・小中高校教諭、社会福祉士のいずれかの資格保有者

報酬 月給134,300円～ 昇給あり、賞与年2回、社会保険完備、退職金制度あり、交通費規程支給

申 電話 ※詳しくは、社会福祉協議会 **HP** をご覧ください。

申 問 社会福祉協議会 ☎32-1104



令和8年度自衛官・一般曹候補生募集

自衛官候補生(特別職国家公務員)や陸上・海上・航空自衛隊の幹部候補となる自衛官を養成します。

資 18歳以上33歳未満の人

※詳しくは、防衛省・自衛隊 **HP** をご覧ください。

申 問 自衛隊岡山募集案内所 ☎086-224-2824



募 集

統計調査員候補者募集

市では、国勢調査などの各種統計調査に調査員として従事できる人を、あらかじめ調査員候補者として登録する制度を設けています。このたび、新たな候補者を募集します。

期令和13年3月31日
まで

定30人程度

資次の要件を満たす人

- 調査期間中、調査活動に専念できる
- 被選挙人、選挙事務所の職員でない
- 警察、税務、報道関係者でない
- 年齢がおおむね75歳以下
- その他調査活動に支障がない

報酬1調査ごと2~7万円程度

※調査によって異なる

申HP内の電子申請または申込書

申問 総務課 ☎32-5516

ページID
2050



社会教育課からのお知らせ

市民コンサート2026「第31回玉野合唱祭」参加団体募集

日10月25日(日) 13時半~

場 荘内市民センター

定10団体程度

※応募多数の場合は先着順

料無料

資○市内に活動拠点を置く団体

○年3回程度水曜日14時開催の会議に参加できる団体

○当日の運営に携われる団体

申所定の申込書を持参または

FAX(☎)32-1329)

※申込書は、社会教育課または

各市民センターで入手可

縮5月29日(金)

玉野地域クラブ活動での指導に興味がある人、指導者人材バンクに登録しませんか!

指導者人材バンクへの登録を募集中です。

対○教員免許があり、部活動の指導経験がある人

○スポーツや文化芸術活動の指導者資格を持つ人

○専門的な知識や技能を有し、地域クラブ活動の方針に沿って活動できる人など

申所定の申請書を持参

※申請書は、社会教育課

または市HPで入手可

ページID
53494



たまのチューデントガイドプログラム参加者募集

日5月24日(日) 9時~12時

場 宇野港周辺

対市内に在住または市内の学校に在学の中学生・高校生

定先着20人

料無料

申電子申請

縮5月19日(火)

共通

申問 社会教育課 ☎32-5577

ページID
46645



令和8年栄養教室生募集(栄養委員養成講座)

健康づくりのコツを学ぶことができます。

日7月2日(木)~11月26日(木)

全6日間

場 すこやかセンター

内健康づくりのための食事・運動・休養などの講義・調理実習

対料理・栄養・健康に興味のある人

定先着24人

料1,700円(テキスト代)

申電話または窓口

縮5月29日(金)

申問 健康医療課 ☎31-3310

「第21回たまの渋川ビーチサッカー6月大会」参加チーム募集

大会に出場するレディース・ミックス・エンジョイ・ファミリーチームを募集します。

日6月7日(日) 9時~

場 渋川海岸

料5,000円

申申込フォーム

縮5月10日(日)

申問 たまの渋川ビーチサッカー大会実行委員会(大田)

☎090-4698-8241



申込フォーム

日赤会費・寄付金募集

日本赤十字社では、5月の「赤十字運動月間」に合わせ、各地域を通じて活動資金(会費・寄付金)を募集します。会費などは、国際救援、災害救護、献血の推進などに活用されます。

申問 日本赤十字社玉野市地区(福祉政策課内)

☎32-5564

しぶなつ2026出店者募集

出店する事業者を募集します。

期7月~8月の海水浴期間

場 渋川海水浴場(ダイヤモンド瀬戸内マリンホテル第2駐車場横)

対県内の営業許可を取得しているキッチンカー事業者

定1日最大7台(予定)

※詳しくは、観光協会

HPをご覧ください。

問玉野市観光協会 ☎21-3486



戸籍に氏名のフリガナが記載されます

☎ 市民課 ☎ 32-5521

戸籍法の改正により、5月26日以降、戸籍にフリガナが記載されます。記載予定のフリガナは、昨年、本籍地の市町村から通知されています。通知されたフリガナが誤っている場合は、届出が必要となりますので、早急に手続きをしてください。

詳しくは、市HPをご確認ください。

ページID
46790



水道料金（基本料金・メーター使用料）を減免します

☎ 水道課 ☎ 33-9666

エネルギー・食料品価格などの物価高騰の影響を受けている市民や事業者を支援するため、国の「物価高騰対応重点支援地方創生臨時交付金」を活用し、水道料金2期分(4か月分)を減免します。今回の減免に手続きは必要ありません。

減免後の請求金額は、「ご使用水量等のお知らせ」をご覧ください。

ページID
37364



☑ 家事用、営業用、工業用の基本料金、メーター使用料

(令和8年度2期・3期 令和8年4月～7月閉栓清算分)

※基本料金を超えるものや下水道使用料は減免対象外

水道料金1期分(2か月)あたりの減免料金

用途	基本料金		
	水量(m)	料金(税込)	
家事用	0～20	1,650円	
営業用	0～20	2,068円	
工業用	0～20	2,288円	
メーター使用料			
口径	13ミリ	20ミリ	25ミリ
使用料(税込)	66円	99円	110円

令和8年経済センサス活動調査にご協力ください

☎ 総務課 ☎ 32-5516

経済センサス活動調査は、全国全ての事業所の経済活動を全国・地域別に明らかにするための重要な調査です。4月に、国から事業所へインターネット回答用の調査票が郵送で配布されています。

調査員が外観などから活動状況を確認した後、インターネットでの回答が確認できなかった事業所には調査票を再度配布します。また、新たに把握した事業所などにも調査票を配布します。インターネットまたは郵送での回答にご協力ください。

☑ 基準日 6月1日(月)

☑ すべての事業所(個人経営の農林漁業事業所は除く)

人事異動のお知らせ

☎ 人事課 ☎ 32-5515

4月1日付け課長級以上の職員の異動をお知らせします。()は前任 ※機構改革での名称変更除く。

■部長級

▽財政部長(岡山県から派遣)細川祐輔 ▽地域振興部長(教育次長)菅哲司 ▽産業振興部長(議会事務局)中嶋英生 ▽健康福祉部参与【玉野医療センターへ派遣】(健康医療課長)河田正人 ▽産業振興部参与・競輪事業課長(競輪事業課長)宇山哲司 ▽議会事務局長(総合政策部参与・政策企画課長)三ノ上創 ▽教育次長(教育総務課長)琵琶学 ◆退職(3月31日付け) ▽健康福祉部参与【玉野医療センターへ派遣】 服部克巳

■課長級

▽政策企画課長(農林水産課課長補佐)磯本淳也 ▽シティプロモーション推進課長(政策企画課参事)石田陽子 ▽公共施設課長(こどもみらい課長・こども家庭センター長)津田岳史 ▽公共施設課参事(都市計画課課長補佐)坂本紀之 ▽総務課長(総務課長・危機管理課参事)藤原祥二郎 ▽総務課参事(総務課課長補佐・危機管理課主幹)山平智宏 ▽健康医療課長(公共施設課長)藤原孝明 ▽こどもみらい課長(商工観光課長)小笠原隆文 ▽商工・企業立地課長(秘書広報課長)藤原記子 ▽観光課長(商工観光課課長補佐)榊原智生 ▽農林水産課参事(福祉政策課参事)三宅忍 ▽下水道課長(下水道課参事)上浦慎太郎 ▽予防課参事(消防署副署長)長谷井彰 ▽消防署副署長(消防署署長補佐)近藤隆行 ▽教育総務課長(財政課課長補佐)清輔一智 ▽学校教育課長・教育サポートセンター所長・玉野商工高校事務長(岡山県から派遣)濱浪雅登 ▽就学前教育課長(人事課課長補佐)尾崎正道 ▽社会教育課長・中央公民館長・築港公民館長・教育サポートセンター参事・青少年育成センター所長・協働・交通政策課参事(社会教育課長・生涯学習センター館長・視聴覚ライブラリー館長・中央公民館長・玉原公民館長・築港公民館長・教育サポートセンター参事・青少年育成センター所長・協働・交通政策課参事)久富真吾 ▽社会教育課参事・協働・交通政策課参事(社会教育課課長補佐・協働・交通政策課主幹)小比賀隆 ▽玉野備南高等学校事務長・社会教育課参事・生涯学習センター館長・視聴覚ライブラリー館長(社会教育課参事・田井公民館長・協働・交通政策課参事)大賀易

「玉野市総合体育館（レクレセンター）」 の愛称が決まりました

市では、公共施設の有効活用による自主財源の確保や施設の魅力向上などのため、ネーミングライツ(命名権)制度を導入しています。この制度を利用し、玉野市総合体育館の愛称が決まりました。



ページID
54553



愛称 三井E&Sレクレセンター

ネーミングライツパートナー

株式会社三井E&S(玉)

期 令和13年3月31日まで(5年契約)

契約料金 1年間あたり180万円

問 公共施設課 ☎ 32-5547

たまのの企業ガイド2026

採用に積極的に取り組んでいる企業や「たまのの定住促進協力企業等登録制度」、「キャリア教育人材バンク」に登録がある企業などを紹介する冊子です。採用に関する情報や従業員のメッセージなども掲載しています。就職や転職にご活用ください。

設置場所

- 市役所総合案内
- 商工・企業立地課
- 各市民センター
- 図書館・中央公民館



ページID
38623



※数に限りがあります。市HPにも電子版を掲載しています。また、SNSでは、掲載企業の採用担当者からのメッセージや写真・動画などの情報を発信しています。

問 商工・企業立地課 ☎ 33-5005



フェイスブック



インスタグラム



エックス

高齢者の補聴器購入助成を開始します

問 長寿介護課 ☎ 32-5537

高齢者の補聴器購入助成の受付を5月1日(金)から開始します。詳しくは、市HPをご覧ください。

- 対** ○市内に住民登録のある65歳以上の人
- 住民税非課税世帯に属する人
 - 医師から補聴器の必要性を認められた人
 - 聴覚障害による身体障害者手帳を持っていない人

※市から交付決定を受ける前に購入したものは対象外

補助額 2分の1以内(上限5万円)

申 所定の申請書などを持参または郵送 ※申請書は、市HPまたは長寿介護課窓口で入手可
〒706-8510 宇野1-27-1 長寿介護課宛て

ページID
54565



消防本部庁舎へ太陽光発電設備を設置しました

問 環境保全課 ☎ 32-5520

PPA方式を活用し、消防本部に太陽光発電設備と蓄電池を設置しました。発電した電力は消防本部で使用されるとともに、災害などによる停電時には非常用電力として活用されます。

OPPAとは・・・^{パワー}Power ^{パーチェス}Purchase ^{アグリーメント}Agreement(電力購入契約)の略称

事業者が設備の設置費用を負担する代わりに、利用者は設置場所を提供し、発電された電力を一定期間購入します。

使用する電力を太陽光発電に置き換えることで、温室効果ガスの排出抑制につながります。

ページID
54517



お知らせ

環境保全課からのお知らせ

玉野市環境基本計画(第3次)を策定しました

市民・事業者・行政がそれぞれの役割に取り組み、「美しい自然と快適な都市機能を未来につなぐまち」を目指すため、玉野市環境基本計画(第3次)を

ページID
50741

策定しました。
環境について考えてみませんか。



脱炭素推進設備の設置補助

カーボンニュートラルを目標に、脱炭素化に資する設備を新規に設置しようとする個人へ補助金を交付します。

期 6月1日(月)～令和9年1月31日(日)(当日消印有効)

対 太陽光発電設備、電気自動車、プラグインハイブリッド車(PHEV)、定置用リチウムイオン蓄電池、ヒートポンプ給湯器(エコキュート)、燃料電池システム(エネファーム)、太陽熱利用システム(強制循環型)、H

EMS、V2H充電設備

ページID
39837

※詳しくは、市HPをご覧ください。

※予算額に達した時点で受付終了



光化学オキシダントやPM2.5(微小粒子状物質)に注意

光化学オキシダントは、目に見えず、臭いありませんが、濃度が高くなると目の痛みや息苦しさなどの症状が出る場合があります。

PM2.5は、小さな粒子(髪の毛の太さの30分の1程度)が肺の奥深くまで入りやすく、呼吸器系や

循環器系への影響が懸念されています。

注意喚起のためのメール配信サービスに登録し、高濃度時には、なるべく窓を閉め、外出しないように



しましょう。
※メール配信サービスの登録は、県HPをご覧ください。

共通

問 環境保全課 ☎ 32-5520

下水道課からのお知らせ

トラップますの清掃は月に1回

トラップますは、宅地内の台所や風呂などの付近にあります。詰まりを防ぐため、定期的に掃除を

しましょう。

ページID
1333

食用廃油や汚れのひどい排水、野菜くず、ご飯の食べ残しなどをそのまま流さないように



グリーストラップの清掃は定期的

飲食店や弁当などの調理販売店に設置されているグリーストラップは、適正な維持管理、定期的な清掃を行ってください。

維持管理を怠ると、害虫・悪臭の発生や、グリーストラップの機能が低下し、油脂分が下水道管に流れ込むこと

ページID
6310

による詰まりの発生につながります。



共通

問 下水道課 ☎ 32-2777

障害のある子どもの就学説明会

障害のある子どもにとって、保護者が将来の進路を適切に思い描くことが大切です。気軽にご参加ください。

日 5月30日(土)13時半～

場 すこやかセンター

対 障害のある子どもの就学に悩み、情報不足などで困っている保護者

申 所定の申込書を各園、小・中学校へ提出

締 5月8日(金)

申 各園、小・中学校
学校教育課 ☎ 32-5575

薬剤散布のため 深山公園入園制限

深山公園内の松を松くい虫から守るため、薬剤を散布します。散布中は入園が制限されます。

日 5月19日(火) 5時～10時

※雨天の場合、翌日以降に順延
※散布後7日間は植物などに触れないでください。

問 都市計画課 ☎ 32-5538

年次有給休暇を取得しやすい 環境づくりに取り組みましょう

働き方や休み方の改善を継続的に行うためには、計画的な業務運営や休暇の分散化につながる年次有給休暇の計画的付与制度、労働者の様々な事情に応じた柔軟な働き方・休み方の助けとなる時間単位の年次休暇活用が効果的です。

問 岡山労働局雇用環境・均等室
☎ 086-225-2017

岡山県南部水道企業団職員 採用試験(大学卒業程度)

職種 土木職1人

資 平成4年4月2日以降に生まれた人で大学を卒業した人(令和9年3月までに卒業見込みの人を含む)

問 職員採用試験委員会
☎ 086-465-5050



シーバスで 御崎の御前八幡宮みさきに行ってみた

ページID 18492

乗り方や
時刻表など
詳しくはこちら



市では、コミュニティバス「シーバス」や、指定エリア内を移動できる乗り合いタクシー「シータク」を運行しています。
※シータクは事前予約が必要です。
(予約方法は、市HPをご覧ください)

- ☎ 協働・交通政策課 (シーバスに関すること) 32-5567
- ☎ 両備バス玉野営業所 (シータクに関すること) 31-1616
- ☎ シータクコールセンター 31-1411

GOAL 土地の名前の由来となった神社 御前八幡宮

📍 御崎2-2-3



御前八幡宮は、前身の御前神社が昭和18年に、当時の日比八幡宮・和田八幡宮と合併する形でできた神社で、所在地である御崎の地名の由来になったとされています。岬に囲まれた地であることから、現在の「御崎」という表記が使われるようになったとも言われています。



11:44 玉野市役所前バス停で小型シーバスに乗車

12:03 御崎バス停で小型シーバスを下車

御崎に伝わる大槌島の大蛇退治伝説？

『玉野市史』によると、大槌島には古くより大蛇が住み着き、毎晩、陸へ渡って人々を悩ませていたそうです。御前八幡宮の前身となる日比八幡宮では、境内で大蛇を退治したとの伝説が伝わっており、伝説上の大蛇の鱗などの宝物が現在も御前八幡宮に受け継がれていると言われてます。



▲裏山からは日比の町並み越しに大槌島が見えます。

広告



玉野商工高等学校

人もの未来をつくる ~CoCoLo (こころ) の教育~

商工高校 31-5341



商工高校HP

来年度入学生から新たなカリキュラムがスタートします!

令和9年度に創立70周年を迎えるにあたり、科目を新設し、新たなカリキュラムがスタートします。

①学校設定科目(他校にはない科目)

■機械科「プロフェッショナル」・「機械技術」(共に3年次) ■ビジネス情報科「ビジネス技術」(1年次)

②両学科共通選択科目(3年次にお互いの科目が学べる)

③ビジネス情報科で観光ビジネスを学ぶ(選択科目から全員履修へ)

新たなカリキュラムでどんな授業が受けられるの?

①機械科の「プロフェッショナル」「機械技術」では、溶接、コンピュータ制御などの現場で役立つ実践的な実習が企業社員やOBの直接指導の下で受けられます。ビジネス情報科の「ビジネス技術」では、計算技術、文書作成、生成AI活用などの実践的な学習を行います。

②両学科共通選択科目は、機械科の生徒がコンピュータを活用して、動画作成やWebページの制作を学習したり、ビジネス情報科の生徒が溶接・旋盤の基礎の学習・実習したりするなど3年次にお互いの科目を学び、実習ができます。

③ビジネス情報科の生徒全員が「観光ビジネス」を学びます。

玉野市内の観光の現場に直接赴くフィールドワークや取材などによる調査を通じて、旅行、宿泊、地域振興などの観光産業について学習します。



手話をおぼえよう⑨7

福祉政策課 32-5556

風が心地よいこの季節に、玉野の美しい景色を眺めながら、サイクリングするのは最高に気持ちいいですよ。今月は「自転車(に)」と「乗る」の手話を紹介します。ペダルを漕ぐ動きと、人が乗る様子を表しています。交通ルールを守って楽しく安全に走りましょう。

自転車(に)



(ペダルを漕ぐ) 両こぶしを交互に前に回転させる

乗る



人事課長

(人が乗る) 左人差指の上に右手2指をまたぐように乗せる

広告

無料相談・集い

日時	場所	問合せ	日時	場所	問合せ
市民法律相談 (予約制) 8日(金) 22日(金) 13時~16時	市役所1階 市民相談室	市民相談室 ☎32-5506	心理教育相談 就学相談 学校問題相談 (予約制) 平日 8時半 ~17時15分	教育サポート センター	☎33-5115
※多くの市民に相談の機会を確保するため、同一人物の相談は1年度につき1回まで					
消費生活 相談 11日(月) 25日(月) 9時半~12時	市役所1階 市民相談室	協働・交通 政策課 ☎32-5567	ほっとタイム 不登校を考える 保護者の会 16日(土) (第3土曜日) 13時半~15時半	教育サポート センター	☎33-5115
人権なやみ ごと相談・ 行政相談 15日(金) 10時~12時	和田市民 センター	総務課 ☎32-5516 市民課 ☎32-5521	ほっとスペース 家族の会 (ニートやひきこもりなど) 19日(火) (第3火曜日) 15時~17時	教育サポート センター	☎33-5115
男女共同参画 の法律相談 (予約制) 15日(金) 13時半 ~16時半	すこやか センター 第1会議室	男女共同参画 推進センター ☎33-7867	県中央児童 相談所巡回相談 (予約制) 26日(火) 10時~15時	教育サポート センター	☎33-5115
男女の 日常相談 平日 8時半~16時	男女共同参画 相談支援 センター (すこやかセンター内)	☎33-7867	若者サポステ 出張相談 (予約制) 22日(金) (第4金曜日) 13時~16時	教育サポート センター	おかやま サポステ ☎086-224-3038
まち・ひと・ まなび相談室 (予約制) 随時開催 ※詳しい日程は、お問い合わせ ください。		玉野SDGs みらいづくり センター(東) ☎090-1356-3655	春秋ひろば (がん療養中の人 やその家族) 22日(金) 13時半~ 15時	すこやか センター 第一会議室	健康医療課 ☎31-3310
年金相談 (予約制) 6月 2日(火)水道庁舎1階大会議室 16日(火)東児市民センター 23日(火)水道庁舎1階大会議室 10時~12時、13時~16時 予約受付5月1日(金)から岡山西年金事務所へ ☎086-214-2163 ※岡山西年金事務所が岡山県社会保険労務士会に運営を委託しています。			自死遺族の会 (わかちあいの会) 20日(水) 13時半~ 15時半	備前保健所	☎086-272-3934
弁護士相談 (予約制) 19日(火) 10時~15時	社会福祉 協議会館	☎31-5601	精神保健福祉 相談(予約制) 18日(月) 13時半~ 15時	こころの里	備前保健所 ☎086-272-3934
相続・境界等 財産の手續 相談(予約制) 14日(木) 13時半 ~15時半	社会福祉 協議会館	☎31-5601	身体障害者 相談 毎週月曜日 (祝日除く) 10時~15時	すこやか センター 障害者連絡交流室	身体障害者 福祉連合会 ☎32-3840
介護相談 平日 8時半~16時半	社会福祉 協議会館	☎31-5601	玉野失語症 の会 ひまわり 10日(日) 10時~11時半	中央公民館	玉野失語症の会 ひまわり(砂田) ☎(FAX)71-5672
			住宅無料相談会 (予約制) リフォームなど 6月10日(水) 13時半~	水道庁舎1階 中会議室	都市計画課 (5月29日(金)まで) ☎32-5538

広告

5月

窓口
延長

13日、20日、27日(水)
17時15分～19時

日曜
開庁

3日、6月7日
8時半～17時15分

🚲 玉野けいりん 問 競輪事業課 ☎ 31-5281 📖 移動図書館『めばる号』 問 図書館 ☎ 31-3712

日	月	火	水	木	金	土
📄 証明書交付出張窓口	①玉原・和田 ②玉・日比	①山田 ③荘内 ②東見	①田井・玉原 ②玉・八浜	①和田 ③荘内 ②日比	①田井・山田 ②八浜・東見	—
<p>※休日当番医を受診する前に必ず電話してください。</p> <p>🏥 内科 🦷 歯科</p> <p>🗑️ ごみ</p> <p>🕒 認知症カフェ</p>	<p>📄 証明書交付出張窓口</p> <p>各市民センターで週2回証明書を交付します。</p> <p>①10時半～12時半 ②14時～16時 ③10時半～16時 ※祝日除く</p> <p>ページID 33107</p> 		<p>🚗 シータクコールセンター</p> <p>☎ 31-1411</p> <p>予約受付時間 8時半～17時</p> <p>※日・祝日は受付不可</p>		<p>1</p> <p>🏢 (株)若林設備 (田井) ☎ 33-8484 ～4日</p> <p>🏆 平塚日本選手権 (GⅠ)～6日</p>	<p>2</p>
<p>3</p> <p>🏥 しんみなクリニック (用吉) ☎ 71-4800</p> <p>🦷 三宅歯科医院 (山田) ☎ 41-1031</p>	<p>4</p> <p>🏥 たまの病院 (宇野) ☎ 31-2101</p> <p>🦷 赤司歯科医院 (宇野) ☎ 32-1289</p> <p>🏢 ムラカミ工業 (西田井地) ☎ 41-1537 ～11日</p> <p>🗑️ 東清掃センター ☎ 21-3383</p>	<p>5</p> <p>🏥 近藤医院 (東田井地) ☎ 41-1061</p> <p>🦷 阿部歯科医院 (用吉) ☎ 71-0839</p> <p>📖 めばる号 10:00～10:30 大崎公民館 10:50～11:30 横田公民館 14:00～14:30 ボランティアセンター絆(長尾)</p> <p>🗑️ 東清掃センター ☎ 21-3383</p>	<p>6</p> <p>🏥 近藤医院 (東田井地) ☎ 41-1061</p> <p>🦷 阿部歯科医院 (用吉) ☎ 71-0839</p> <p>📖 めばる号 10:00～10:30 大崎公民館 10:50～11:30 横田公民館 14:00～14:30 ボランティアセンター絆(長尾)</p> <p>🗑️ 東清掃センター ☎ 21-3383</p>	<p>7</p>	<p>8</p>	<p>9</p> <p>🏆 松阪ナイター (GⅢ)～12日</p>
<p>10</p> <p>🏥 こやま医院 (八浜町見石) ☎ 51-3333</p> <p>🦷 いのうえ歯科医院 (八浜町八浜) ☎ 51-3360</p> <p>🌳 斎場休場日</p>	<p>11</p> <p>🏢 常山工業(有) (広岡) ☎ 71-1305 ～18日</p>	<p>12</p> <p>🕒 認知症カフェ 瀬戸の海</p> <p>【成年後見制度】 10:00～14:00 (すこやかセンター 大会議室)(河口 医院) ☎ 32-5093</p>	<p>13</p> <p>📖 めばる号 10:00～10:30 玉原公園(交番となり) 10:50～11:30 日比幼稚園前 14:00～14:30 向日比1丁目コミュニテ ィハウス</p>	<p>14</p> <p>🗑️ 東清掃センター ☎ 21-3383</p> <p>🏆 函館記念ナイター (GⅢ)～17日</p>	<p>15</p> <p>📖 めばる号 10:00～10:30 さくらのさく郷(八浜町大崎) 11:00～11:30 ケアハウスコスモス 11:50～12:30 番田公民館 14:30～15:00 東紅陽台2丁目集会所</p>	<p>16</p> <p>🕒 オレンジカフェ まごんとこ</p> <p>【講演・体操・相談会】 10:00～13:00 すこやかセンター 要予約(由良病院 ☎ 81-4590)</p>
<p>17</p> <p>🏥 山田クリニック (和田) ☎ 81-7197</p> <p>🦷 井上歯科医院 (迫間) ☎ 71-4818</p>	<p>18</p> <p>🏢 おおの設備(株) (迫間) ☎ 33-3650 ～25日</p>	<p>19</p>	<p>20</p> <p>📖 めばる号 10:00～10:30 玉公園</p>	<p>21</p> <p>🌳 斎場休場日</p>	<p>22</p>	<p>23</p>
<p>24</p> <p>🏥 たまの病院 (宇野) ☎ 31-2101</p> <p>🦷 桜井歯科医院 (和田) ☎ 81-8314</p> <p>🗑️ 東清掃センター 粗大ごみの持込受付の み(解体ごみ 伐採ごみ は不可) ☎ 21-3383</p>	<p>25</p> <p>🏢 (株)藤田設備 (和比) ☎ 81-0268 ～6月1日</p>	<p>26</p>	<p>27</p> <p>🕒 ダテカフェ 【医師の話】 13:30～15:00 (ショッピングモールメ ルカ セントラルコート) (ダテ薬局メルカ店 ☎ 33-9529)</p>	<p>28</p>	<p>29</p>	<p>30</p> <p>🏆 宇都宮記念 (GⅢ)～6月2日</p>
<p>31</p> <p>🏥 せいきょう玉野診療所 (羽根崎町) ☎ 81-1696</p> <p>🦷 ふじわら歯科医院 (八浜町大崎) ☎ 51-2488</p>						

👤 納期限のお知らせ

5月11日(月) 6月1日(月)
 ○水道料金・下水道使用料(1期) ○軽自動車税

📢 通知のお知らせ

○令和8年度 市民税・県民税・森林環境税通知書(給与特別徴収分)※納税通知書は5月下旬ごろ勤務先から送付されます。

🏠 休日当番医

診療時間

🏥内科 9時～17時 医療情報 ネット

🦷歯科 9時～12時

※症状や年齢により対応できない場合や、都合により当番医が変更になる場合があるため、受診前に必ず電話してください。



医療情報 ネット

救急安心センターおかやま

☎️ #7119
 または ☎️ 086-222-7119

小児救急医療電話相談

☎️ #8000
 または ☎️ 086-801-0018

時 ○平日 19時～翌朝8時
 ○土曜日 18時～翌朝8時
 ○日曜日、祝日、年末年始 8時～翌朝8時

🏪 休日当番薬局

※岡山県薬剤師会HPで確認できます。



休日当番薬局

🚰 水道修繕当番表

カレンダーの月曜日をご覧ください。 ○東児・山田地区は(有)コーサン商会(☎️66-5219)へ

期 月曜日8時～翌週月曜日8時 ○修繕工事は任意の指定工事店

問 水道課 ☎️ 33-9666 に依頼することもできます。

👤 人口の動き

令和8年3月31日現在 (3月1日～3月31日の内訳)

○世帯数 26,789 (76)	○出生 14人
○人口 52,767 (- 52)	○死亡 81人
○男 25,797 (- 21)	○転入 264人
○女 26,970 (- 31)	○転出 249人
	○その他 0人

※()内は前月比
 ※住民基本台帳調べ



豊かな心を育む文化

☎ 社会教育課 ☎ 32-5577

玉野市文化協会ギター・マンドリン部

玉野市文化協会ギター・マンドリン部は創部56年、40代～80代の会員17人が所属しています。

月に2回の練習日は、定期演奏会に向けて共に技術の向上に励むだけでなく、会員同士のつながりの場としての時間でもあるそうです。

「ギターは、1本で旋律と和音と伴奏をこなせるところが魅力で、まるで小さなオーケストラです」と会員の一人が話してくれました。また、「マンドリンは、一人でも合奏でもオールマイティーに美しい音色を楽しめるところが魅力です」と理事の中田美千代さんが話してくれました。

ギター・マンドリン部の演奏は、10月に開催予定の定期演奏会で披露されます。



ギター・マンドリン部では、会員を募集しています。詳しくは、お問い合わせください。



応援しよう!スポーツ

☎ 社会教育課 ☎ 32-5577

スポーツで活躍しています!



(左上段から)

石井 龍志さん 井上 優誠さん 佐藤 光希大さん 前田 恵汰さん
森国 想介さん 河内 輝平さん 立石 凌久さん

スターゼンカップ第56回日本少年野球春季全国大会(3月)出場



(左上段から)

井下 博輝さん 本庄 暖斗さん 辰巳 慶成さん
的場 葵生さん 御園 大心さん 藤井 昊成さん

第57回マクドナルド全国ミニバスケットボール大会(3月)出場

広告



休館日 毎週月曜日

※祝休日と重なるときは開館し、直後の祝休日以外の日を休館します。



共通 ※記載のないものは無料

返却方法

返却期間内の本などは返却ポストへ。DVD、相互貸借の本は開館中に総合カウンターへ。

移動図書館「めばる号」巡回日

※天候などで運休する場合があります。
※日時は、カレンダーページ(P16)をご覧ください。



図書館 問 ☎31-3712

◆ボードゲーム『カタン』体験会◆

ルール説明つきで初心者でも楽しめます。



日 5月4日(月・祝)
13時半～16時

場 多目的室(大)

対 小学3年生以上 定 20人

申 電話または総合カウンターで申込み

◆こども読書週間イベント◆

日 5月10日(日)まで

テーマくじで本さがし

くじびきで引いたテーマの本を借りて、すてきな景品をもらおう!

学校給食センターコラボ写真展示

絵本に出てくる食べ物をも再現した学校給食の写真を展示します。

◆読書週間おはなし会◆

日 5月5日(火・祝)、6日(水・振休)、10日(日)

14時半～15時

場 おはなしのへや



おはなし会

①おはなしどんどんランド

日 5月9日(土)

10時半～11時

②おはなしのひろば

日 5月23日(土)

10時半～11時15分

③まいにちおはなしかい

日 毎日15時半～

共通

場 おはなしのへや

出演

関連記事P30

①②絵本だいすきたまの

③図書館スタッフ

◆おもちゃの病院◆

壊れたおもちゃと部品をもってきてね♪

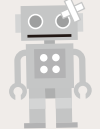

日 5月23日(土)

10時～14時

場 第3研修室

中央公民館

問 ☎31-3711

ギ ギャラリー

多(大) 多目的室(大)

3研 第3研修室

初 初日

終 最終日



催し物	日時	備考
ギ 文化協会写真部 会員写真展 <small>関連記事P26</small>	12日(火)～17日(日) 9時～17時	初 13時 終 16時
ギ 第89回玉野陶芸同好会春季作品展 <small>関連記事P26</small>	20日(水)～24日(日) 9時～17時	終 16時
3研 出張!ハローワーク玉野	20日(水) 14時～16時	
多(大) ドライバースワーク求人説明会・就職面接会	21日(木) 9時半～11時	
ギ 春のワークショップフェスタ	26日(火)・27日(水) 10時～16時	受付終了 15時
ギ 文化協会華道部玉野市華道展 <small>関連記事P26</small>	30日(土)・31日(日) 10時～17時	終 16時
多(大) うたう会	31日(日) 13時半～15時半	料 300円

図書館・中央公民館は、指定管理者㈱図書館流通センターが運営しています。

広告

広告

おとなの健康

玉野市国民健康保険特定健診が始まります

けんしんガイドブック3・5・9・10ページ

詳しくは、「けんしんガイドブック」または4月下旬に送付している受診券(黄色の封筒)をご覧ください。

対 玉野市国民健康保険加入者で40歳以上74歳以下の人

問 保険年金課 ☎32-5528

受診方法

以下のいずれかの方法から選んで受診してください

▶ 実施医療機関で受診 **要予約**

期 6月～令和9年3月

申 実施医療機関へ電話

 けんしんガイドブック5ページ

▶ 地域の集団健診

近くの市民センターなどで各種がん検診も併せて一度に受診

 けんしんガイドブック3ページ

▶ 国保特定セットけんしん **要予約**

受付 5月8日(金) 8時半～

申 ○すこやかセンター実施分

…保険年金課へ電話または  セットけんしん Web予約

Web予約システム

○たまの病院実施分…たまの病院 (☎31-2266)へ電話

 けんしんガイドブック10ページ

「聞こえの検査」受けませんか？

対 市の国保特定セットけんしんをたまの病院で受診する人

料 無料(聴覚検査のみ)

検査内容 両耳の聴覚検査(簡易検査)

場 申 たまの病院 ☎31-2266

問 長寿介護課 ☎32-5537

節目年齢の人は特定健診と各種検診を無料で受診できます

対象者に負担額0円の受診券と各種無料クーポン券を送付します。この機会にぜひ受診を検討してください。

対 令和9年3月31日時点の年齢が40、45、50、55、60歳の人

項目 特定健診、歯周疾患検診、がん検診(胃・大腸・前立腺・乳・子宮)、骨粗しょう症検診(女性のみ)

検査結果を市へ提供した人へ商品券をプレゼント

上記受診方法以外で、職場健診・定期通院で血液検査などを受けた人は、検査結果を市へ提供すると商品券(マリンカードお買い物券または道の駅みやま公園商品券)1,000円分を受け取れます。

 受診券に同封の黄色の案内用紙

ページID
32914



後期高齢者等健康診査が始まります

けんしんガイドブック11ページ

詳しくは、「けんしんガイドブック」または4月下旬に送付している受診券(黄色の封筒)をご覧ください。

期 6月～令和9年3月

対 ○75歳以上の人(受診日時点)

○65歳以上75歳未満で後期高齢者等医療保険に加入している人

○40歳以上の生活保護受給世帯に属する人

料 500円 **申** 実施医療機関へ申込み **問** 健康医療課 ☎31-3310



おとなの健康 健康医療課 ☎31-3310

がん総合検診 けんしんガイドブック8ページ

対 40歳以上の市民(昭和62年3月31日以前に生まれた人)

受付 5月8日(金) 8時半～

申 電話

	場 すこやかセンター 申 問 健康医療課 ☎31-3310	場 申 問 たまの病院 ☎31-2266 (検診予約専用電話)
日程	9月26日(土) 11月13日(金)	6月1日(月)～ 令和9年3月12日(金)
検診 項目	胸部レントゲン、 ^{かくたん} 喀痰、胃部X線、大腸がん 〈男性のみ〉前立腺がん 〈女性のみ〉子宮頸がん、乳がん ※女性のみ検査項目はたまの病院のみ検査可	

対象者にがん検診・肝炎ウイルス検診無料クーポン券を配布します

市が実施する検診の無料券を5月末に郵送します。

がん検診無料クーポン券

対 ○乳がん検診…40歳の女性

○子宮頸がん検診…20歳の女性

肝炎ウイルス検診無料券

対 40、45、50、55、60、65歳で市が実施した肝炎ウイルス
検診を受けたことのない人

※年齢は4月1日時点

けんしんを受診してマリンポイントを貯めよう!

けんしん会場や市内健診実施医療機関で各種けんしんを受けた人に、マリンポイント引換券を渡します。指定の店舗にてマリンカードと引換券を一緒に提示することで、マリンポイントが付与されます。

対 市内実施医療機関で各種けんしんを受診した市民

付与ポイント 各けんしんにつき50ポイント

※マリンカードは市内加盟店舗で新規登録・発行できます(一部発行できない店舗もあります)。



ページID
46873



/詳細はこちら

ハンセン病元患者のご家族へ 厚生労働省
～対象となる方々に「補償金」を支給します。秘密は守られます。～

○秘密は守られますので、まずは、お電話でご相談ください。
○この補償金は、法に基づき、ハンセン病元患者家族の被った精神的苦痛を慰謝するためのものです。
○補償金額：180万円または130万円 ※一部同居等の要件あり

厚生労働省 補償金相談窓口 **電話番号 03-3595-2262**

受付時間 10:00～16:00 (月曜日から金曜日、土日祝日、年末年始を除く。)

請求期間は、令和11年(2029年)11月21日まで

ハンセン病問題を正しく理解し、偏見や差別のない社会の実現を目指しましょう。

ハンセン病 厚労省 検索

各種検診

成人の健康づくり

場 すこやかセンター

27 水 フレッシュ体操教室 10:00～11:30

胸部レントゲン検診(喀痰検査も同時実施)

対 40歳以上

料 無料(喀痰検査料金:500円(70歳以上:無料))

11 月 すこやかセンター 9:30～11:00

〃 田井市民センター 13:30～15:30

15 金 尾越・四井手公民館 10:00～11:00

〃 玉原市民センター 13:30～14:30

18 月 渋川コミュニティハウス 9:30～9:50

〃 和田中央公園(和田5丁目) 10:30～11:30

〃 日比市民センター 13:30～14:30

19 火 児童館 9:30～10:30

〃 玉原1丁目市営住宅横駐車場 11:15～11:45

〃 玉原ニュータウン集会所 13:30～14:30

20 水 ショッピングモールメルカ第2駐車場 9:30～10:30

〃 田井市民センター 13:00～14:00

〃 社協会館(旧日の出ふれあい会館) 14:45～15:15

26 火 荘内市民センター 9:30～11:30

〃 すこやかセンター 13:30～15:00

27 水 東児市民センター 9:30～10:30

〃 西田井地公会堂 11:15～11:45

〃 山田市民センター 13:30～14:30

28 木 荘内市民センター 10:30～11:30

〃 宇藤木ゆうりん園 13:30～14:00

〃 東紅陽台1丁目集会所 14:45～15:15

29 金 御崎シーサイド集会所 10:00～11:00

〃 たまの漁協日比支所 11:40～12:00

〃 高山ドーム(ミネルバ裏) 14:00～14:30

6/1 月 鉾立公民館 10:00～10:30

〃 番田公会堂 11:30～12:00

〃 胸上漁協事務所前駐車場 13:30～14:00

6/2 火 七区新互譲会館 10:00～10:20

〃 波知(依田工業北側空き地) 11:00～11:20

〃 後閑学区コミュニティ集会所 13:30～14:00

6/4 木 八浜市民センター 10:30～11:30

〃 基石地区コミュニティハウス 13:30～14:00

〃 大崎公民館 14:30～15:00

大腸がん検診(単独)

対 40歳以上 料 500円(70歳以上:200円)

6/3 水 田井市民センター 9:30～11:00

6/5 金 荘内市民センター 9:30～11:00

女性のためのナイター検診

(乳がん・マンモ・子宮頸がん・骨粗しょう症検診)

対 乳がん:40歳以上の女性

子宮頸がん:20歳以上の女性

骨粗しょう症検診:20歳以上70歳以下の女性

料 けんしんガイドブックP1をご覧ください。

6/19 金 すこやかセンター 18:30～19:30

※6月1日(月)から電話で申込み

詳しくは、「けんしんガイドブック」をご覧ください。

問 健康医療課 ☎31-3310

歯周疾患検診（歯周病検診）・後期高齢者歯科健康診査（オーラルフレイル健診）

歯と口の役割は、「食べる（食べ物をかみ砕く）」「話す（発音を助ける）」「表情を作る」「体の姿勢やバランスを保つ」など多岐にわたります。元気な歯と口を保つには、日ごろの手入れが必要です。早期発見、早期治療で歯と口の健康を保ちましょう。また、年齢を重ねると、オーラルフレイルになりやすいため、いつまでもおいしく食べ、豊かに生きるためにも、定期的なチェックと早めの対策が大切です。

歯周疾患検診（歯周病検診）

内 むし歯と歯周疾患検診、歯みがきの方法などの予防指導

対 20歳以上74歳以下

後期高齢者歯科健康診査（オーラルフレイル健診）

内 むし歯と口腔機能のチェック、歯みがきの方法などの予防指導、相談

対 75歳以上の人

共通

期 5月1日（金）～令和9年3月31日（水） **料** 500円

場 **申** 市内歯科医療機関

※要予約。詳しくは、けんしんガイドブック7ページをご覧ください。



遺伝子解析を活用した健康づくり事業 令和8年度事業説明会を開催します！

遺伝子解析によって将来の遺伝的疾患リスクを把握し、専門家による生活改善アドバイスを行う事業です。令和8年度の事業説明会を開催しますので、事業に興味がある人はぜひご参加ください。事業と説明会の詳細は、市HPをご覧ください。

説明会

日 5月23日（土） ①10時～12時 ②13時半～15時半

※①・②は同じ内容

場 中央公民館 **申** 電子申請 **締** 5月21日（木）

ページID
41892



電子申請



禁煙してみませんか？ 5月31日は世界禁煙デー、5月31日から6月6日は禁煙週間

玉野市愛育委員協議会が禁煙週間に合わせ、市内中学校・スーパーマーケット・市役所本庁舎などで禁煙啓発を行います。

喫煙による健康への影響

喫煙は、肺がん・心筋梗塞・脳梗塞などと深く関係しており、喫煙者は非喫煙者に比べ、寿命が10年程度短くなると言われています。また、妊婦の喫煙は、流産や早産、低出生体重児の出生などの危険性を高めます。禁煙するのに遅すぎることはありません。思い立った今が、一番のやめどきです！

受動喫煙を避けましょう

喫煙者が直接吸い込む主流煙よりも、たばこの先から立ち上る副流煙の方が、有害成分を多く含んでおり、非喫煙者でも受動喫煙により、肺がんなどの病気にかかる危険性が高くなります。

加熱式たばこも喫煙です

加熱式たばこの喫煙・受動喫煙による健康への影響は、まだ明らかではありませんが、ニコチンが含まれているため、禁煙にはなりません。



厚生労働省



消防犯 災 防災

長雨や豪雨に注意!
 降雨量が1時間に20mm以上、または降り始めから100mm以上になると土砂災害のおそれが高まるので、注意しましょう。

☎ 危機管理課
 ☎ 32-5560
***防災広報ダイヤル**
 (音声案内) ☎ 33-6610
 防災行政無線の放送内容を電話で確認!



雨が增える時期、土砂災害から身を守ろう!

梅雨や台風により雨が增えるこれからの時期は土砂災害による被害の危険が高まります。土砂災害から身を守るためには、私たち一人ひとりが土砂災害に対して日ごろから備えておくことが重要です。まずは、自分の住む場所のハザードマップを確認し、土砂災害の危険度を把握しましょう。



土砂災害の種類と前兆現象 ⚡

傾斜が急な山は、台風や大雨、地震などによる土砂災害のリスクが高くなります。土砂災害の種類や前触れとなる現象を知り、いざというときは、周囲の人にも呼びかけ、すぐに避難しましょう。

がけ崩れ	地すべり	土石流
<ul style="list-style-type: none"> ○がけにひび割れができる。 ○小石がパラパラと落ちてくる。 ○「ゴゴゴ」と地鳴りがする。 	<ul style="list-style-type: none"> ○地面にひびや段差、へこみができる。 ○樹木が傾く。 ○「ゴゴゴ」と地鳴りがする。 	<ul style="list-style-type: none"> ○雨が降り続けているのに川の水位が下がる。 ○山鳴りや石がぶつかりあう音が聞こえる。 

地域の防災マップを作成しませんか?

防災マップとは、自治会など一定の範囲で、避難場所、防災資機材置場、危険箇所、過去の被災場所などを、一枚の地図に書き込んだものです。

地形や地盤の特徴、過去の災害履歴などから自然災害の発生リスクを示す「ハザードマップ」に対し、「防災マップ」は住民主体で避難場所や身近な危険箇所などを示すものです。

住民同士で話し合いながら防災マップを作り、情報を共有することは、地域の危険を見直すきっかけとなり、地域の防災力の向上につながります。

防災マップ作成支援補助



市では「防災マップ」作成にかかる費用の補助やノウハウの提供などの支援をしています。

補助率 作成費用の全額(上限10万円)

作成時期・回数 3年に1回

※申請方法など、詳しくは市HPをご覧ください。



ドリームジャンボ

【等・前後買合わせて】

5億円

1億円

【等・前後買合わせて】

2種類同時発売! 5/1(金)~5/30(土)

ドリームジャンボ 2等も1億円! 宝くじ

ドリームジャンボ 1等・前後買合わせて1億円! ミニ

第1106回 全国自治宝くじ ドリームジャンボ宝くじ
 1等3億円×12本・前後賞各1億円(発売総額360億円・12ユニットの場合 ※1ユニット1,000万枚)

第1107回 全国自治宝くじ ドリームジャンボミニ
 1等5,000万円×25本・前後賞各2,500万円(発売総額150億円・5ユニットの場合 ※1ユニット1,000万枚)

抽せん日はともに6月10日(水)支払開始日は6月16日(火)になります。各1枚300円

★お問い合わせ先:宝くじコールセンター
 TEL 0570-01-1192(ナビダイヤル有料) 詳しくは宝くじ公式サイトをご覧ください。

TEL 011-330-0777(有料) 全国宝くじ協会の20周年記念 宝くじの宝くじ

宝くじ公式サイト <https://www.takarakuji-official.jp/>

令和8年度 当初予算の概

令和8年度予算が3月の定例市議会で成立しました。
市が直面している様々な課題に的確に対応しながら、玉野市総合計画に基づき「誰もが行ってみたい、住み続けたいまち」となるよう、また、市内の各地域が活力を保ち、多様な市民がつながり、生きがいと誇りを持って暮らせる「ウェルビーイングなまち」となるよう、各施策を進めていくための予算を編成しました。

問 財政課 32-5503

当初予算額

会計名		予算額	前年度予算額	伸率 (%)
一般会計(※1)		354億1,683万円	308億3,602万円	14.9
特別会計(※2)	国民健康保険事業	66億9,431万円	67億5,714万円	△0.9
	競輪事業	408億7,729万円	286億9,372万円	42.5
	海洋博物館事業	7,738万円	7,102万円	9.0
	病院事業債管理	9億9,819万円	1億8,828万円	430.2
	介護保険事業	79億4,130万円	78億445万円	1.8
	後期高齢者医療事業	16億6,387万円	13億8,381万円	20.2
企業会計(※3)	水道事業	24億8,744万円	23億9,182万円	4.0
	下水道事業	42億8,142万円	50億4,323万円	△15.1
予算総額		1,004億3,804万円	831億6,949万円	20.8

(※)表示単位未満を四捨五入して表示しているため、表上の数値で計算した場合に一致しない場合があります(以下同様)。
 (※1)一般会計…教育、福祉、道路整備など地方公共団体が行うこととされる基本的な事業を經理する会計
 (※2)特別会計…国民健康保険や介護保険など、一般会計と区別して經理する特定事業の会計
 (※3)企業会計…水道、下水道といった料金収入で運営する会計

一般会計予算

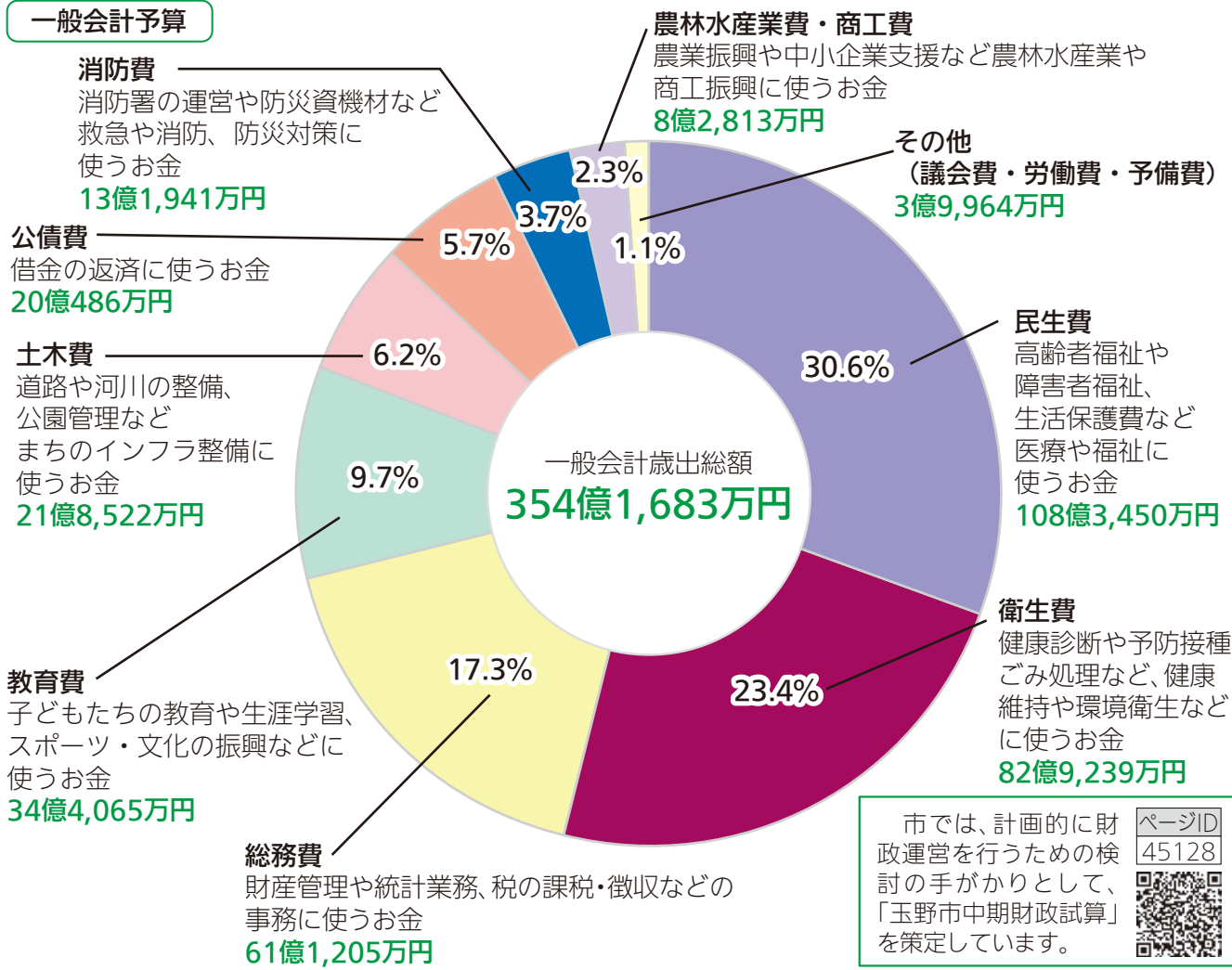

ページID
45128

令和8年度一般会計予算の主な事業

小中学校の給食費無償化

【学校教育課】 1億4,035万円(小学校)
※7,040万円(中学校)

子育て世帯の経済的負担を軽減するとともに、小中学校に在籍する全ての児童生徒が健やかに成長することを支援するために、新年度から、小中学校ともに給食費の完全無償化を実施しています。

※中学校分の予算は、令和7年度3月補正予算で措置しています。



小中学校の適正規模・適正配置の推進

【教育総務課、学校再編推進課、学校教育課】

4,310万円

今年度は、再編する5つの中学校の合同閉校式を実施するとともに、スクールバスの整備や通学路の安全確保、令和9年度から再編後の中学校に通うことになる小学6年生および中学1・2年生を対象とした交流活動などを実施し、学校再編後も安全・安心な学校生活を送ることができるよう努めます。



高齢者の聞こえの支援

【長寿介護課】 135万円

難聴や聞こえに関する正しい知識の普及・啓発を図るため、地域の通いの場などでの講話や専門医などによる講演会を開催します。

また、加齢性難聴者の補聴器購入助成などを実施し、高齢者の健康維持および生活の質の向上を図ります。



観光の振興

【観光課】 990万円

市では、今年度中の完成を目指し、新たな「玉野市観光振興計画」の策定を進めます。瀬戸内国際芸術祭などをきっかけに大きく変わりつつある観光の流れを捉え、市が目指すべきこれからの観光行政の具体的な姿を描きます。



「瀬戸内産業芸術祭」の開催支援

【観光課】 200万円

今年度で開催される「瀬戸内産業芸術祭」を通じて、市の観光・産業の双方への関心が高まることを期待できます。そのため、参加企業や関係機関との連携を図りながら、開催を支援していきます。



広域ごみ処理施設の整備

【環境保全課】 59億6,935万円

来年度から、本市と岡山市、久米南町の2市1町による可燃ごみの広域処理が始まります。

今年度は、前年度に引き続き、広域処理施設(焼却施設)の整備を岡山市に委託するとともに、ごみを効率的に運搬するための中継施設の整備を市内を進めます。



産業の振興

【商工・企業立地課】 420万円

求職者に向けて広く市内企業を周知する合同企業説明会を、民間事業者への委託により実施します。

過去2年の開催時に課題となっていた周知・集客に民間事業者のノウハウやネットワークを活用することで、より多くの求職者にリーチし、市内就労へつなげます。



新庁舎移転に伴う窓口DX

【総務課】 8,122万円

9月の新庁舎への移転にあわせて、申請書の記入を減らす「書かない窓口」の導入を中心に、窓口DXを進めます。



デジタルに不慣れな人も安心して手続きできる仕組みを整え、窓口での申請書記入や手続きの分かりづらさ、待ち時間の問題を解消し、誰もが便利で快適に利用できる窓口になります。



イベント・講座

<p>9 (土) }</p> <p>誰でも</p>	<p>第5回 おかやまふるものレトロ市 昭和の暮らしを彩った雑貨や食器、古道具など、懐かしさのあふれるアイテムが並ぶ「おかやまふるものレトロ市」。思わず手に取りたくなる一点物の品々や掘り出し物など、お気に入りの「ふるもの」を探してみませんか。</p>	<p>期 9日(土)～10日(日)※雨天決行 時 9時～15時 場 宇野港第一突堤緑地 ※無料駐車場(競輪場)からシャトルバス運行 問 玉野市観光協会 ☎21-3486</p>  <p>Instagram</p>
<p>12 (火) }</p> <p>誰でも</p>	<p>文化協会写真部 会員写真展 会員が撮影した風景や人物などの写真を展示します。</p>  <p>関連記事P19</p>	<p>期 12日(火)～17日(日) 時 9時～17時 (初日13時～、最終日は16時まで) 場 中央公民館 問 玉野市文化協会写真部(清水) ☎090-3633-5383</p>
<p>15 (金)</p> <p>誰でも</p>	<p>病院の日・看護の日 「気軽に健康チェック&相談してみませんか？」 栄養や薬についての相談コーナーが設けられるほか、身長・血圧・血糖値などの各種測定も行えます。 スタンプラリーの参加者にはプレゼントがあります。</p>	<p>時 13時半～15時 場 問 たまの病院 ☎31-2101</p>  <p>©いしいひさいち</p>
<p>20 (水) }</p> <p>誰でも</p>	<p>第89回玉野陶芸同好会春期作品展 会員が昨年秋から冬にかけて製作した約80点の作品を展示します。</p>  <p>関連記事P19</p>	<p>期 20日(水)～24日(日) 時 9時～17時(最終日は16時まで) 場 中央公民館 問 玉野市文化協会陶芸部(細川) ☎71-1367</p>
<p>29 (金)</p> <p>誰でも</p>	<p>エンディングノート活用講座 今後どのように生活を送りたいか、一緒に考えてみませんか。エンディングノートに実際に記入しながら活用方法を考える講座です。</p>	<p>時 14時～15時 場 図書館 定 先着60人 受付 5月12日(火)～ 申 電話または窓口で申込み 問 図書館 ☎31-3712</p>
<p>30 (土) }</p> <p>誰でも</p>	<p>文化協会華道部 玉野市華道展 「初夏の舞」をテーマに、市内の華道7流派による作品を展示します。</p>  <p>関連記事P19</p>	<p>期 30日(土)～31日(日) 時 10時～17時(最終日は16時まで) 場 中央公民館 問 玉野市文化協会華道部(徳田) ☎080-3876-0862</p>
<p>30 (土)</p> <p>誰でも</p>	<p>岡山県警察音楽隊 音楽鑑賞会&特殊詐欺講話 「川の流れるように」や「ケセラセラ」など様々なジャンルの曲を生演奏します。カラーガード隊のパフォーマンスが華を添えます。特殊詐欺の講話もあります。</p>  <p>写真提供:玉野地区保護司会</p>	<p>時 14時半～16時(受付14時～) 場 荘内市民センター 申 当日受付(申込不要) 問 退職教職員玉野支部事務局 ☎090-7893-7066</p>

記載のないものは無料

<p>30 (土) 誰でも</p>	<p>玉野・灘崎こども劇場5月鑑賞例会 ラストラダカンパニー公演 「サーカスの灯」</p> <p>おとぎ話のような舞台が、子どもから大人まで観る人の心に灯をともします。2人の道化師が織りなすサーカスの世界をお楽しみください。</p>		<p>時 18時半～19時半 場 三井E&Sレクレーションセンター 料 有料(お問い合わせください) 申 火～金 10時～15時 申問 玉野・灘崎こども劇場 ☎ 32-0405</p>
<p>31 (日) 誰でも</p>	<p>ミネルバ屋下がりのコンサート～ジャズ～</p> <p>ジャズ演奏を聴きながら楽しい時間をお過ごしください。</p> <p>演奏 グローブ・ユニティー・ジャズ・オーケストラ</p>	<p>時 14時～15時半(開場13時半) 定 100人 ※申込不要 場問 ミネルバ ☎ 83-9200</p>	
<p>6月 13 (土) 対 要件 あり</p>	<p>シーカヤック体験</p> <p>瀬戸内海の雄大な自然の中で、マリンスポーツを体験しませんか。</p> <p>対 小学5年生以上(18歳未満は保護者の同伴必要)</p>		<p>時 午前の部:9時15分～12時 午後の部:13時～15時45分 定 各30人 料 500円/人(飲物代、保険料など) 申 HP内の申込フォーム 締 5月8日(金) 17時 場問 渋川青年の家 ☎ 81-8039</p>

広告

発表会頑張ったよ～
可愛いみなと

みなと
原海斗ちゃん(4歳)

産後ケア事業

☎こどもみらい課 ☎32-5554

産後に、体調の回復が必要な人や育児の不安がある人が、安心して子育てができるようにサポートする「産後ケア事業」があります。宿泊型と日帰り型を併せて、最大7回まで利用できます。

内産後の体調管理や生活面の相談、乳房のケア・スキンケア、授乳方法に関する相談、育児技術に関する相談 など

対産後1年未満の市民

料施設ごとに料金が異なります。
※所得に応じて、市が利用料金の一部を補助します。

申市HP内の電子申請

ページID
34601



親子の健康づくり

場すこやかセンター

☎こどもみらい課 ☎32-5554

●印の行事は予約制

○印の健診対象者には個別に案内状を送ります。

日曜日	事業名	時間
1 金	○乳児健診 (R7年7月生)	13:00～13:40
14 木	○3歳児健診 (R4年11月生)	13:00～13:40
21 木	○1歳6か月児健診 (R6年10月生)	13:00～13:40
26 火	●幼児の発達相談	①9:00～ ②10:40～



たまのっこ 子育てサポート

※料金の記載のないものは無料

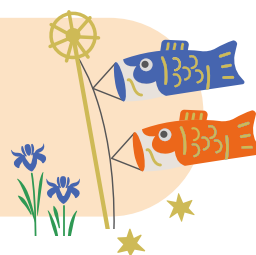

子育て支援センター



場地域子育て支援センター

玉原認定こども園内 ☎31-6192
築港ちどり保育園内 ☎21-3347
槌ヶ原ちどり保育園内 ☎71-3042



子育て相談 参加自由

子育てで不安や心配に感じることを、気軽にご相談ください。子育ての情報も提供しています。

日月～金曜日 9時～16時(受付)
※玉原地域子育て支援センターは土曜日実施

対子育て家庭(親子など)

申各支援センターへ電話または来園



いっしょにあそぼ! 参加自由



いろいろな遊びのコーナーがあります。親子や友達と一緒に楽しい時間を過ごしましょう。皆で手遊びやリズム遊びをする時間もあります。予約は不要です。動きやすい服装でお越しください。

日5月28日(木) 10時～11時

場三井E&Sレクセンター

内室内運動遊び、ままごと、赤ちゃんコーナー、製作コーナー など

対0歳～就園前の子どもと保護者

園庭開放

参加自由

園庭開放は、同世代の友だちと出会うチャンスです。予約は不要です。初めての人も気軽に園へ遊びに来てください。

時10時～11時

内実施園での戸外・室内遊び、保護者同士の情報交換 など

対0歳～就学前の子どもと保護者

持帽子、飲み物、着替え など



各園の連絡先

日曜日	実施場所
7 木	各子育て支援センター
13 水	田井・渋川保育園、和田・大崎・サンマリン認定こども園
14 木	各子育て支援センター
18 月	田井幼稚園
19 火	宇野・荘内幼稚園
20 水	宇野保育園、玉・八浜認定こども園
21 木	各子育て支援センター
27 水	紅陽台ちどり保育園

育児・離乳食相談 参加自由

○玉原地域子育て支援センター

日5月7日(木)

時10時～11時

○児童館

日5月15日(金)

時10時半～11時10分

共通

内育児・離乳食相談や情報提供、身体測定

対0歳～就園前の子どもと保護者

離乳食講話
同時実施



毎日元気で最高!

かすみ 津奈木 香澄ちゃん(4歳)

ちゃいるどはうす ももちゃん

日 月～金曜日 8時半～17時

場 サンマリノ認定こども園内

内 子育て相談、支援サービスの紹介、キッズスペース開放

問 ☎090-4699-5573



/行事はこちら



子育て相談

電話での相談も受け付けています。

日 月～金曜日 9時～16時(受付)

対 子育て家庭(親子など)



みんなで遊ぼう 参加自由

日 5月21日(木) 10時～11時

内 園周辺の散歩

持 帽子、水筒、ベビーカーや抱っこひもなど



なかよしひろば 参加自由

日 5月26日(火) 10時～11時

内 手遊び、ふれあい遊び、5月生まれの誕生会、子育ての情報交換など



児童館



開館時間 9時～17時

休館日 5月3日(日・祝)、4日(月・祝)、5日(火・祝)、6日(水・振休)、11日(月)、18日(月)、22日(金)、25日(月)

※対象の記載がないものは0歳～就学前の子どもと保護者

場 申 児童館 ☎32-3778



ぶちにごタイム 参加自由

日 5月7日・28日(木)

14時半～(15分程度)

内 手遊び、ふれあい遊び、パネルシアターなど



ここにこタイム 参加自由

日 5月8日(金) 10時半～

(40分程度)

内 手遊び、ふれあい遊び、ボールで遊ぶ など

対 1歳～就学前の子どもとその保護者



えほんの時間 参加自由

日 5月13日・20日・27日(水)

10時半～(20分程度)

内 絵本や紙芝居などの読み聞かせ



ぴよぴよタイム 参加自由

日 5月15日(金) 10時半～

(40分程度)

内 親子でふれあい遊び、おしゃべりをして友だちづくり、1歳の誕生日やハーフバースデーのお祝い、栄養士による「離乳食について」のお話

対 生後3か月～5月で1歳になる子どもと保護者



わくわくランド(巡回児童館)

日 5月22日(金) 10時～(1時間程度)

場 荘内市民センター

内 手遊び、ふれあい遊び、ボールプール、新聞紙で遊ぶ など

申 申込フォーム

※申込みは家族分のみ受付



申込フォーム



クラブ会員募集

将棋クラブ

日本将棋連盟玉野支部の皆さんが、講師として基礎から将棋を教えます。

期 6月～3月(9月を除く)

年間9回、月1回日曜開催

※初回6月21日(日)

※初心者は、5月31日(日)に勉強会があります。

時 9時55分～11時半

対 小学生～中学生

定 15人

受付 5月10日(日) 13時半～

※定員に達し次第受付終了

○第1期 手作りにチャレンジ 参加者募集

日 ①6月13日(土)②7月25日(土)

9時55分～11時半

内 ①多肉植物で寄せ植え作り

②紙ナプキンでデコパージュ

対 小学2年生～6年生

※小学4年生までは保護者同伴

定 先着14人

料 2回分1,200円(材料費)

受付 5月16日(土) 13時半～

※定員に達し次第受付終了

共通

申 窓口または電話

※申込みは家族分のみ受付

絵本の魅力を伝えたい!



市川よし枝^えさん、大賀純子^{じゅんこ}さん、吉田智子^{ともこ}さん、
阿部真理子^{まりこ}さん、山本美知子^{みちこ}さん

玉野で活躍する人たまのスター★ Vol.25

本市は、「晴れの国おかやま」の中でも日照時間が長く、「晴れのまちたまの」と言われています。空が晴れているので、夜空に輝く星も美しく見えます。

玉野で星のように光り輝き、活躍する人「たまのスター★」のインタビュー記事を連載しています。

詳しいインタビュー

第25回は市立図書館で読み聞かせボランティアの活動をする絵本だいすきたまのの皆さんです。



☎シティブロモーション推進課 ☎32-5533 (取材日3月28日)

一活動内容は。

毎月、第2・第4土曜日に市立図書館で「おはなしどろんどろんランド」、「おはなしのひろば」と称して絵本の読み聞かせを行っています。読み聞かせの他にも、折り紙を一緒にしたり手遊びをしたりしています。

図書館での読み聞かせ以外では、小学校や中学校、高齢者サロンでも読み聞かせボランティアとして活動しています。

一活動を始めたきっかけは。

絵本だいすきたまのは、平成21年に当時の図書館の司書の声かけで立ち上がり、小・中学校で読み聞かせボランティアをしていた人が集まって、情報交換の場としてスタートしました。

現在は、絵本が好きで12人のメンバーで活動しています。皆、様々なきっかけで始めていますが、中には親の介護が落ち着いたタイミングで、何か活動をしたいと参加した人もいます。



一工夫していること・意識していることは。

絵本を選ぶときは、図書館が提示するテーマに沿ったものを選んでいますが、どの年代でも楽しめるように、いろいろなジャンルの絵本を準備しています。何冊もの絵本の中から選ぶため、図書館の職員にアドバイスを貰いながら決めることもあります。

絵本の読み聞かせをするときは、絵本を見やすいように持つこと、ページをめくるタイミングを意識しています。

また、来てくれた子どもたちに最後まで楽しんでもらえるように、合間に歌や手遊びを挟んだり、大型絵本や紙芝居を読んだりすることで単調にならないよう工夫をしています。



一活動をする上でのやりがいは。

何度も来てくれる人がいることは、とてもうれしくやりがいにつながっています。外国籍の人でも日本語の勉強のためにと来てくれたり、親子で楽しく聞いてくれたりと、絵本を通じてふれあいができていることがうれしいです。

また、子どもたちから絵本のリクエストを貰ったり、読み聞かせボランティアに積極的に参加してくれる高校生がいたり、絵本に興味を持ってくれる人がいることが活動の励みになっています。



一今後の目標は。

今後は、絵本がだいすきな仲間を玉野に増やしていくことを目標に活動していきたいです。ボランティアの募集もしているので、少しでも絵本に興味がある人が活動に参加してくれたらと思っています。

関連記事P19

広告

広告

たまののできごとをお伝えする.....



市公式Facebookや
Xで随時発信中!

共通 問 シティプロモーション推進課
☎ 32-5533



玉野市交通功労者表彰

2月13日(金) 市役所本庁舎
長年にわたり交通安全のために貢献した人や団体に、「令和7年度玉野市交通功労者表彰」を行い、5人と1団体が表彰されました。
〈表彰された個人・団体〉
三浦 康男さん、土師 亨さん、
河崎 美都さん、藤井 康夫さん、
藤原 皓生さん、玉野交通安全協会
婦人部



大型巡視船「だいとう」引き渡し式

2月19日(木) 三菱重工マリタイムシステムズ(株)玉野本社工場
大型巡視船「だいとう」の引渡式が行われました。
同船は、海上保安庁の3,500トン型大型巡視船で、今後は第十一管区海上保安部中城海上保安部へ配属され、領海警備、海難救助、治安の確保などの業務に従事することになっています。



日比幼稚園 休園式

3月18日(水) 日比幼稚園
令和7年度末で休園した日比幼稚園で休園式が行われました。記念品が贈呈されたあと、園児たちが「お別れの言葉」と「お別れの歌」を披露しました。
また、園庭で園児や保護者など出席者全員によるバルーンリリースが行われ、長年親しんだ園舎に感謝の気持ちを伝えました。



西行まつり

3月8日(日) 渋川海岸周辺など
川崎医療福祉大学の橋本教授による西行法師講演会やスタンプラリー、折り紙のワークショップなど、盛りだくさんな内容で実施されました。
また、スタンプラリーをコンプリートした人を対象に西行うどんが振る舞われたほか、渋川マリン水族館では西行法師がこよなく愛した桜にちなんで、深海の岩礁域に生息している、体長15cmほどの桜鯛が展示されました。



**岡山大学×玉野市市民公開講座
遺伝子解析結果活用事業**

啓発イベント

3月22日(日) ショッピングモールメルカ
岡山大学吹奏楽団による演奏会を楽しんだ後は、岡山大学病院認定遺伝カウンセラーによる遺伝子のしくみについての講演会などが行われました。

編集後記

「たまの・港フェスティバル」は平成9年5月に始まり、今年で29回目を迎える市の代表的なイベントです。特集で取材した運営事務局から「子どものころの思い出は一生の思い出になる。このイベントを通じて、そんな思い出を作ってもらいたい」との開催への思いを聞かせてもらいました。昨年子どもたちに大好評だった「玉野工場万博」は今年も実施予定。ぜひご家族でお越しください。



▲第1回(左)・昨年(右)開催の様子

#玉野市 #すみたま で投稿!
たまのいいところをシェア

問 シティプロモーション推進課
☎ 32-5533

今月は、桜の花びらが散る中、化粧地蔵がやさしく行んでいるのが印象的な写真です。

満開を過ぎた桜があつという間に散り、短い春が過ぎると、いよいよ夏がやってきますね。

市内には、いくつか化粧地蔵があります。広報たまの2月号(市HPでバックナンバーが確認できます)のシーバスの記事内で市内の化粧地蔵を一部紹介しているので、ぜひ行ってみてください。季節によって違う表情を見せてくれるのではないのでしょうか。

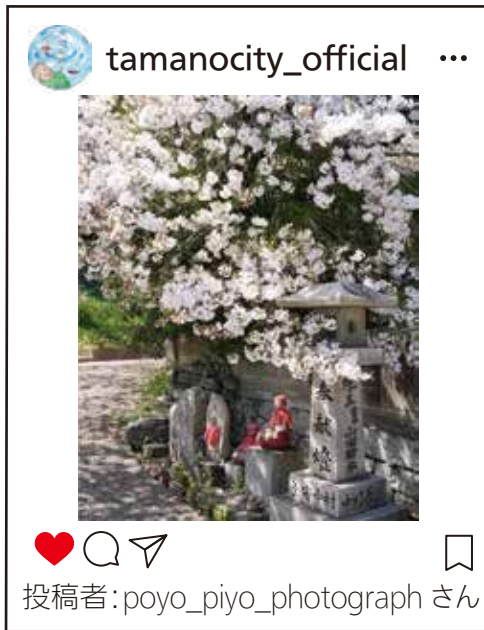

市ホームページ



発行/玉野市
〒706-8510 岡山県玉野市宇野1-27-1
HP https://www.city.tamano.lg.jp

今月のプレゼント
nenegoose cafe
お好きな手作りケーキ
(600円~700円相当×10人)



(お店より)
熱々のドリアや地元食材を使ったグラタンが楽しめるカフェです。種類豊富なケーキやドリンクなどのカフェメニューもあわせてゆったりとした空間でお楽しみください。

📍 八浜町見石1607-8
☎ 51-1221
🕒 月~金 10時~17時 (L.O.16時)
土日祝 10時~18時 (L.O.17時)
📅 水曜日
※祝日は変更の場合あり



Instagram

事業者の皆さんへ

プレゼント提供事業者を募集しています。
ひと月に1つの事業者の商品やお店を広報誌でPRできます。広告掲載料は0円で、提供いただくプレゼント費用のみ必要です。

ページID
17523



◆ 広報たまのアンケート

- 1 広報たまの満足度は?
①満足 ②やや満足 ③やや不満 ④不満
- 2 1の理由は?
- 3 特集ページ (P2、3) の感想は?
- 4 今月号で良かった内容または取り扱ってほしい内容は?

◆ 応募方法

- 電子申請かはがきに、住所・名前・電話番号・性別・年齢とアンケートの回答をすべて記入してご応募ください。
(市内在住・ひと月につき1人1回)
〒706-8510 シティプロモーション推進課(住所不要)
広報たまの5月号プレゼント
- 5月15日(金) ※当日必着
- ※当選者は抽選で決定し、発表は、引換券の発送をもって代えます。
※障害などで応募できない場合は、電話で応募可

問 シティプロモーション推進課
☎ 32-5533



電子申請

編集/総合政策部
☎ 0863-32-5533 FAX 0863-32-5507
✉ kouhou@city.tamano.lg.jp



玉野市の広報誌は環境にやさしい大豆インクを使用しています

「広報たまの」では、財源を確保するため、誌面に企業広告を掲載していますが、これらは市が広告主や商品を推奨するものではありません。