

広報  
No.1306

# たまの 6



## 防災気象情報がさらに分かりやすくなりました

今年も大雨や台風発生シーズンが近づいてきました。新しくなった防災気象情報をしっかり把握して、水害などの非常事態に備えましょう。

(4月21日 チャリロトバンク玉野内 防災備蓄倉庫)

特集 P2-4 防災特集

TOPIC

P12 今月からスタート!  
市内中学校の  
取り組み(宇野中)

P5 消防  
感震ブレーカー  
を設置しましょう

P8 補助金・  
助成金制度

P23 第二日比小学校  
の取り組み

P26 たまのスター★  
Vol.26  
農業委員

**防 災**  
**特 集**

新たな運用で

さらに

☎ 危機管理課 ☎ 32-5560

**防災気象情報が分かりやすくなりました!**

5月29日から、新たな防災気象情報の運用が始まりました。  
 今回の運用で、これまで「結局、いつ逃げればいいのか?」と曖昧あいまいだった基準が、「危険度(レベル)」と「とるべき行動」が合わせて伝えられるようになり、避難が必要かどうかをより判断しやすくなります。



イメージ図

**新たな防災気象情報**

	河川氾濫	大雨	土砂災害	高潮
警戒レベル5相当	レベル5 氾濫特別警報	レベル5 大雨特別警報	レベル5 土砂災害特別警報	レベル5 高潮特別警報
警戒レベル4相当	レベル4 氾濫危険警報	レベル4 大雨危険警報	レベル4 土砂災害危険警報	レベル4 高潮危険警報
警戒レベル3相当	レベル3 氾濫警報	レベル3 大雨警報	レベル3 土砂災害警報	レベル3 高潮警報
警戒レベル2	レベル2 氾濫注意報	レベル2 大雨注意報	レベル2 土砂災害注意報	レベル2 高潮注意報
警戒レベル1	早期注意情報			

**変更点 ここが変わりました! 新しい防災気象情報**

災害の種類が「河川氾濫」「大雨」「土砂災害」「高潮」の4つに整理され、危険度が5段階の「レベル」で発表されるようになりました。このレベル表記は、市が発表する避難情報の警戒レベルに対応しています。

**1** 危険度を5段階設定

**旧** 土砂災害警戒情報  
**新** レベル4  
土砂災害危険警報

これまでの「警戒レベル4相当」という表現が「レベル4危険警報」に統一され、全ての災害で危険度が5段階に整理されました。

**2** レベル表記が追加

**旧** 大雨警報  
**新** レベル3 大雨警報

「注意報」「警報」などの分類に、危険度を一目でわかるように示す「レベル」の表記が加わりました。

レベルの数字が大きいほど、危険度が高くなります。

**3** 「洪水」から「氾濫」に

**旧** 洪水警報  
**新** 氾濫警報

洪水予報河川\*の氾濫情報について、「洪水」から「河川氾濫」という、より切迫した表現に変わりました。

\*流域面積の大きい河川で、洪水により重大または相当な損害を生じるおそれがある河川のこと。笹ヶ瀬川など。

## ポイント 避難のタイミングは「レベル3」「レベル4」で!

災害の危険が高まると、レベル1から順に情報が発表されます。災害時に避難のタイミングで悩んだときは、以下の指標を目安に行動しましょう。ただし、身の危険を感じたら、情報の発表を待たず、自主的に避難するようにしましょう。

### ❁ 災害の発生が予想されたら...



#### 📻 Jアラートの試験放送

📅 6月 3日(水) 11時 一斉情報伝達試験  
6月17日(水) 10時 緊急地震速報訓練

📧 防災行政無線の放送、玉野市防災メールマガジン、市公式LINE(登録制)の配信テスト

#### \*防災広報ダイヤル

(音声案内)

☎ 33-6610

防災行政無線の放送内容を電話で確認!

# 避難のシミュレーションをしておきましょう!

## 「避難」＝「難を避けること」

避難とは、必ずしも避難所に行くことだけではありません。自宅の2階などの安全な場所への移動や、安全な親戚・知人宅への避難も有効です。

いざというときに慌てないように、普段から「どこへ」「どうやって」逃げるか、家族と話し合っておきましょう。

また、避難をする際は隣近所にも声をかけ、皆で避難を行いましょう。



### 2人以上で避難



ともに避難している人とはぐれないよう、お互いの腕をロープで結ぶなどして避難しましょう。

### 車での避難は控える



車での避難は緊急車両の通行の妨げになります。また、車が浸水した場合、動けなくなります。特別な場合以外は徒歩で避難しましょう。

### 浸水の深さに気をつける



水の深さが膝より上になると歩行することが難しくなります。無理せず、高いところで救援を待ちましょう。

### 長い棒などを杖がわりに

浸水時は道路の状態を確認しながら歩くことができません。段差や水路、マンホールなどに十分注意し、長い棒などで安全確認しながら歩きましょう。

### 動きやすい格好で避難

水面下には危険がいっぱいです。裸足や長靴ではなく、水に浸かっても歩きやすい、紐で締められる運動靴で避難しましょう。また、長袖・長ズボンを着用しましょう。



## 市の防災情報をチェック!



ページID 29905

防災メールマガジンなどの登録はこちら

✓ 災害時の避難所の場所を確認しておきましょう。

ページID 32500



避難場所一覧

✓ ハザードマップで市内の危険箇所を把握しましょう。

ページID 38294



ハザードマップ



## これからの大雨シーズンに向けて情報収集と日々の備えを!

大雨シーズンの前に、新たな防災気象情報を十分に理解したうえで、備蓄と避難用品(非常持ち出し袋)を準備し、避難経路を確認しておきましょう。また、身の危険を感じたら、危険度(レベル)の発表を待たずに避難しましょう。



地域振興部参与



備蓄の確認



**消防** 問 予防課 ☎31-5712

地震の後の火災を防ぐ!  
感震ブレーカーを設置しましょう

地震発生後に電気が復旧した際、破損した電気コードや倒れた電気機器から火災が発生することがあります。これを「通電火災」といいます。

こうした火災を防ぐために、感震ブレーカーの設置が注目されています。感震ブレーカーは、地震の揺れを感知して、自動的に電気を遮断する装置です。家族や地域を守るため、感震ブレーカーの設置を検討し、防火対策を見直しましょう。

感震ブレーカーの種類は？

種類	特徴
分電盤タイプ	家全体の電気を遮断。工事が必要な場合もあり。
コンセントタイプ	特定の機器に接続して使用。手軽に導入可能
簡易タイプ	ブレーカーにおもりを取り付けて揺れを感知。安価で設置しやすい。



感震ブレーカーに関するQ&A

- Q1** 感震ブレーカーは誰でも設置できますか？
- A1** 簡易タイプやコンセントタイプは、比較的簡単に設置できます。一方、分電盤タイプは専門業者による工事が必要な場合があります。事前に確認しましょう。
- Q2** 価格はどれくらいですか？
- A2** 製品によりますが、簡易タイプは数千円程度から購入可能です。分電盤タイプは工事費を含めると数万円以上になる場合があります。
- Q3** 医療機器を使用している場合でも設置できますか？
- A3** 医療機器など、常時電源が必要な機器がある場合は、設置前に専門業者へ相談してください。

～地震火災のリスクを減らすために～  
感震ブレーカーの設置に加えて、以下の対策もあわせて行いましょう。

1

家具の固定で転倒や落下を防ぐ

2

住宅用火災警報器が正常に作動するか点検

3

消火器の設置で初期消火に備える



## お知らせ

### 軽自動車継続検査用の 納税証明書

軽自動車税納付確認システムの運用拡大に伴い、二輪・三輪・四輪すべての軽自動車の車検時に、納税証明書の提出が原則不要となったため、納税証明書(はがき)の送付を廃止しています。必要な場合は申請してください。

**申** 税務課窓口

**問** 税務課 ☎32-5510

### 環境保全課からのお知らせ

#### CO<sub>2</sub>削減!

#### ライトダウンキャンペーン2026

地球温暖化防止のため、全国の施設や家庭の電気を消すことでCO<sub>2</sub>の排出を減らしていく取り組みです。

6月21日(日)から7月7日(火)までのキャンペーン期間中、可能な範囲での消灯にご協力ください。

**特別実施日** 6月21日(日)、7月7日(火) 20時~22時 一斉消灯  
**クーリングシェルターをご利用ください**

過去に例のない暑さが予想される場合、前日の14時ごろに「熱中症特別警戒アラート」が発表されます。アラート発表時は、一時的な避難場所として指定の公共施設や協力店舗(クーリングシェルター)を開放しますので、暑さをしのぐ際にご利用ください。

ページID  
40802



#### 特定外来生物のクモに注意!

セアカゴケグモ ハイイロゴケグモ



特定外来生物に指定されているセアカゴケグモ、ハイイロゴケグモは、県内に定着し多くの地域で生息が確認されています。メスは毒を持っているため、素手では触らずに、市販の殺虫剤を散布する、熱湯をかける、踏み潰すなどして駆除しましょう。卵のう(卵の入った袋)は殺虫剤が効きにくいので、踏み潰して駆除してください。かまれたときは、すぐに水で洗い、病院で受診しましょう。

#### 犬の飼い主の皆さんへ

生後91日以上飼育犬へ狂犬病の予防注射を受けさせる義務があります。また、鑑札と注射済票を犬に装着することも義務づけられているため、接種後、市役所で注射済票交付手続きをしてください。

#### 共通

**申問** 環境保全課 ☎32-5520

#### 障害者医療費受給資格証の 更新申請

資格証の有効期限は、6月30日(火)です。引き続き使用する場合は手続きが必要です。対象者には申請書を郵送するので、期限内に提出してください。

**締** 6月15日(月) 必着

**申問** 福祉政策課 ☎32-5556

#### 高齢者にお弁当を 配達しています

火・金曜日に夕食のお弁当を手渡しで配達し、安否確認を行います。週1日からの利用もできます。

**対** 65歳以上の市民で、一人暮らしまたは高齢者のみの世帯  
※同居家族の有無を問わず、日中に同じ状態になる人は可

**料** 1食350円(掲載時点)

**事業者** 三井生協、(有)フェニックス、ライフデリ岡山南店

**申** 申請書と調査票を提出

※調査票は、利用者以外の生活状況などを把握している人が記入

ページID  
33336



※申請書・調査票は、長寿介護課または市HPで入手可能

**問** 長寿介護課 ☎32-5537

#### 認知症本人ミーティング

認知症とともに歩む人、自身のこれからのことや日々の思いなどを語り合いたい人が主役となって集う場です。

「認知症になっても安心して暮らせる地域づくり」を目指して、皆さんで心安らぐひとときを過ごしませんか。

当日は、家族も一緒に過ごせる交流の場を用意しています。

**日** 7月16日(木) 13時半~15時

**場** 産業振興ビル

**申** 地域包括支援センター

☎33-6600

**問** 長寿介護課 ☎32-5537

#### 農地を所有・管理している 皆さんへ

農地の定期的な草刈りなどを行わずに放置していると、雑草や樹木が茂って耕作放棄地となってしまう。

耕作放棄地になれば、景観を損ねるほか、病害虫などの発生原因やイノシシのすみかとなるなど、周辺地域に被害を及ぼすおそれがあります。

特に、これからの時期は雑草などが伸びやすい時期となるので、所有または管理している農地の定期的な草刈りなどを行い、適正な管理をお願いします。

**問** 農業委員会事務局(農林水産課内) ☎32-5561



**令和8年度狩猟免許試験**

すべての野生鳥獣は、原則として捕獲などが禁止されています。狩猟をする場合は、狩猟免許を所持し、狩猟者登録を行う必要があります。



また、イノシシ捕獲隊でわな管理者として活動する場合も、狩猟免許の所持が必要です。

**申問** 備前県民局森林企画課  
☎086-233-9832

**物価高騰対応給付金**

給付金振込口座の確認が必要な人には、4月以降に給付金確認書を送付しています。お手元の書類を確認の上、必要な人は期限までに提出してください。

**締** 6月30日(火)  
**問** 総務課 物価高騰対応給付金対策室 ☎33-0305

**こどもみらい課からのお知らせ**

**ひとり親家庭等医療費受給資格証の更新申請**

資格証の有効期限は、6月30日(火)です。引き続き使用する場合は更新手続きが必要です。対象者には申請書を郵送するので、期限内に提出してください。

※前年度認定されなかった人でも、新たに認定される場合があります。事前にお問い合わせください。

**締** 6月15日(月) ※必着  
**児童手当の現況届を郵送しています**

現況届の提出が必要な人に、5月下旬に現況届を郵送しています。期限内に提出してください。

**締** 6月30日(火)必着

**共通**  
**申問** こどもみらい課  
☎32-5554

**下水道課からのお知らせ**

**排水設備の工事は3年以内に**

下水道の供用開始後、3年以内に汲み取り便所を水洗便所に改造することが義務づけられています。

台所などから出る雑排水も公共下水道へ接続しなければならないため、早期の工事をお願いします。

※浄化槽を設置している場合も工事がが必要です。

**排水設備の工事は指定工事店で**

排水設備の新設や修繕などは、市公共下水道排水設備指定工事店で行わなければなりません。

○現在の登録・・・145社  
**共通 問** 下水道課 ☎32-2777

**6月1日～7日は水道週間**

**たいせつな 水道守ろう未来へと**

生活に欠かせない水資源を守っていくために、私たち一人ひとりが水道の大切さを意識することが大切です。

家庭内の水道管などの保守管理は、個人の責任となるため、日ごろから点検管理しましょう。漏水を発見したらすぐにご連絡ください。

**問** 水道課 ☎33-9666

**児童館でボランティアをしてみませんか**

環境整備や行事のサポート、行事内容の企画や実施を行います。詳しくは、**HP**をご覧ください。

**活動期間** 7月中旬～8月末

**対** 市内在住・在学の中学生、高校生

**定** 1日3人程度(先着順)

**料** 無料 ※ボランティア保険の加入(350円)をお願いします。

**受付** 6月14日(日) 13時半～

※定員に達し次第受付終了

※登録用紙の提出が必要

**場申問** 児童館

☎32-3778



**ナイター創業相談(要予約)**

事業計画書の作り方や融資制度の相談を夜間に受け付けます。

**日** 6月11日、7月9日(木)

18時～21時

※毎月第2木曜日

**対** 東児地区で創業を考えている人

**料** 無料

**場申問** 岡山南商工会東児支所  
(胸上2636-2)

☎41-1334

**介護予防おでかけ 移動支援事業(イベント型) (市委託事業)**

健康づくりと社会参加を後押しするGOトレを開催します。

「歩く・話す・買い物をする」といった日常の動きを楽しみながら、外出することで、心身の健康づくりと介護予防を目指す取り組みです。

**日** 7月30日(木)

**場** (集合) 山田市民センター

**対** 市内在住で、次の要件を満たす人

○65歳以上である

○要介護認定を受けていない人または要支援1、2の認定を受けている人で、医師から運動制限を受けておらず、本人の同意が得られる

**定** 16人

**料** 無料

※交通費・食事代などは実費

**申問** 岡山トヨタ自動車(株)

☎086-233-0072

(平日9時～18時)

知って活用!

令和8年度 補助金・助成金制度

**地区防犯灯支援事業補助金**

犯罪や交通事故を未然に防止し、安全で安心なまちづくりを推進するため、防犯灯のLED化などを行う自治会などに対して、その費用の一部を補助します。

蛍光灯の製造・輸出入は、令和9年末までに終了します。早めに交換しましょう。

**対**自治会、町内会などの市内コミュニティ組織が行う  
①蛍光灯からLED灯への更新 ②既存LED灯の更新  
※新規設置は対象外

**対象となる防犯灯** 光源寿命・・・60,000時間以上(光束維持率75%)、点滅方式・・・自動点滅方式

**補助上限額** 1灯あたり15,000円

**補助上限灯数** 1団体あたり20灯

**受付** 6月1日(月)～  
令和9年1月29日(金)

ページID  
53832



**申**協働・交通政策課または各市民センターへ申請書類を提出

※事前に要相談

※交付決定前に着手したものは対象外  
※予算額に達し次第受付終了

※令和9年2月12日(金)までに実績報告書の提出が必要です。

**問** 協働・交通政策課 ☎32-5567

**アスベストの調査・除去の費用補助**

対象建築物の壁や柱、天井などに露出して吹き付けられたアスベストの含有調査・除去などに要する費用の一部を補助します。

**対**市内の民間建築物に施工されたもの  
○調査に要する費用(1か所につき上限8万円)

○除去などに要する費用の3分の2以内(上限400万円)

**締** 11月30日(月)

ページID  
37733



**申 問** 都市計画課  
☎32-5538

**飼い主のいない猫の不妊・去勢手術費補助**

飼い主のいない猫の繁殖を抑制し、地域の環境衛生の向上を図るために、飼い主のいない猫に対して自主的に不妊・去勢手術を実施している個人・団体などに手術費の一部を補助します。詳しくは、市HPをご覧ください。

**受付** 6月1日(月)～令和9年2月26日(金)

**補助額** 1頭につき最大1万円

※予算額に達し  
次第受付終了

ページID  
32108



**問** 環境保全課  
☎32-5520

情報公開制度と個人情報保護制度

情報公開制度

市が保有する行政文書を市民の皆さんの請求に応じて公開する制度です。市政に対する理解と信頼を深め、市政参加を促進し、開かれた市政を実現するためにを行います。

○実施機関別・開示請求件数と処理状況  
(令和7年4月1日～令和8年3月31日)

実施機関	請求件数	開示	部分開示	不開示	取下げ
市長	98	2	68	7	20
教育委員会	9	0	6	1	1
消防本部	0	0	0	0	0
議会	0	0	0	0	0
合計	107	2	74	8	21

○審査請求件数 0件

個人情報保護制度

市や議会が収集・保有する個人情報について、市民の皆さんの請求に応じて公開、訂正などをする制度です。個人の利益を保護するため、個人情報の適正な取扱いについてルールを定めています。

○実施機関別、開示請求  
市長 8件  
教育委員会 1件  
○自己に係る個人情報の訂正または削除の請求 0件  
○審査請求件数 0件  
○介護保険に係る文書開示の請求 7件

**共通 問** 総務課 ☎32-5516  
議会事務局 ☎32-5566

おとなの健康 健康医療課 ☎31-3310

臨時夜間検査および定例検査を実施します

備前保健所では、HIV検査普及週間(6月1日～7日)に合わせて、臨時夜間検査を以下の日程で実施します。匿名・無料で受けることができます。

また、毎月第1・第3金曜日に定例検査を行っています。臨時夜間検査・定例検査ともに、前日の17時までに申込みしてください。

	検査日	検査内容
臨時夜間検査	6月12日(金) 16時半～18時半 (要予約)	・HIV検査(即日検査・通常検査) ・性器クラミジア感染症検査
定例検査	毎月第1・3金曜日 13時半～15時半 (要予約)	・梅毒検査 ・肝炎ウイルス検査

場申問 岡山県備前保健所(岡山市中区古京町1-1-17)  
☎086-272-5553(エイズホットライン)

6月は食育月間!

～心と体を育む「食」の時間を見直してみませんか?～

毎日の食事は、私たちが健康に生きるための大切な土台です。

皆さんは、毎日の食事で栄養バランスを意識できていますか。市では、「主食(ごはん・パンなど)、主菜(肉・魚・卵・大豆料理)、副菜(野菜・きのこ・海藻料理)を組み合わせた食事を、1日2回以上ほぼ毎日とる」ことを目標に掲げています。これらを抑えるだけで、体に必要な栄養がバランスよく整います。

食育は、一生続く「生きる力」を育む取り組みです。この機会に、自分の食生活を見直し、心身ともに健やかな毎日を過ごしませんか。

まずは、いつものご飯に一品プラスする、外食のときも副菜を一皿追加する、といった小さな工夫から始めてみましょう。

市公式YouTubeでレシピ動画公開中!

市公式YouTubeで、栄養士考案のレシピを配信しています。

親子で簡単に作れるレシピや、季節の食材を使ったレシピ、短時間で作れるレシピなど毎日のごはんづくりに役立つアイデアを掲載しています。ぜひご覧ください。



ユーチューブ

各種検診

成人の健康づくり

場 すこやかセンター  
24 水 フレッシュ体操教室 10:00～11:30

胸部レントゲン検診(喀痰検査も同時実施)

対 40歳以上  
料 無料(喀痰検査料金:500円(70歳以上:無料))

1 月 鉾立公民館	10:00～10:30
〃 番田公会堂	11:30～12:00
〃 胸上漁協事務所前駐車場	13:30～14:00
2 火 七区新互議会議館	10:00～10:20
〃 波知(依田工業北側空き地)	11:00～11:20
〃 後閑学区コミュニティ集会所	13:30～14:00
4 木 八浜市民センター	10:30～11:30
〃 碁石地区コミュニティハウス	13:30～14:00
〃 大崎公民館	14:30～15:00

特定健診・胃がん検診・大腸がん検診・前立腺がん検診・肝炎ウイルス検診

対 40歳以上  
料 けんしんガイドブックをご覧ください。

9 火 田井市民センター	8:00～10:00
16 火 荘内市民センター	8:00～10:00
17 水 東児市民センター	9:00～10:30
〃 日比市民センター	14:30～15:00
22 月 すこやかセンター	8:00～10:00
25 木 八浜市民センター	8:00～ 9:30

大腸がん検診(単独)

対 40歳以上 料 500円(70歳以上:200円)

3 水 田井市民センター	9:30～11:00
5 金 荘内市民センター	9:30～11:00
8 月 日比市民センター	10:00～11:00
10 水 東児市民センター	10:00～11:00
15 月 すこやかセンター	9:30～10:30
29 月 玉原市民センター	10:00～10:30
30 火 和田市民センター	9:30～10:00

女性のためのナイター検診(乳がん(マンモグラフィ・視触診)子宮頸がん・骨粗しょう症)

対 乳がん:40歳以上 子宮頸がん:20歳以上  
骨粗しょう症:20歳以上70歳以下  
料 けんしんガイドブックP1をご覧ください。  
定 各60人 申 6月1日(月)～

19 金 すこやかセンター	18:30～19:30
7/3 金 すこやかセンター	18:30～19:30

※骨粗しょう症検診を受けるときには、ストッキングを着用しないでください。

詳しくは、「けんしんガイドブック」をご覧ください。

申問 健康医療課 ☎31-3310





**休館日** 毎週月曜日

※祝休日と重なるときは開館し、直後の祝休日以外の日を休館します。



**共通** ※記載のないものは無料

**返却方法**

返却期間内の本などは返却ポストへ。DVD、相互貸借の本は開館中に総合カウンターへ。

**移動図書館「めばる号」巡回日**

※天候などで運休する場合があります。  
※日時は、カレンダーページ(P14)をご覧ください。



**図書館** 問 ☎31-3712

◆子ども向け美文字講座「短冊に願いを込めて」◆

いつもより丁寧に心を込めて、七夕の短冊に願い事を書いて笹に飾りませんか。

**日** 6月28日(日) 10時～11時  
**場** 第3・4研修室 **対** 年長以上  
**定** 20人 **申** 電話または総合カウンター  
**受付** 6月2日(火)～21日(日)

◆玉野deシネマ◆図書館で映画鑑賞!

『お終活 再春! 人生ラブソディ』

**日** 7月5日(日) 13時半～ ※13時開場

**場** 多目的室(大)  
**定** 80人  
**申** 電話または総合カウンター  
**受付** 6月16日(火)～



©2024年「お終活 再春!」人生ラブソディ製作委員会

◆図書特集コーナー◆

【企画】教科書展示 【一般】茨木のり子生誕100年、芥川賞・直木賞受賞作品  
【児童】家族の本、雨の本



**おはなし会**

①おはなしどんどんランド

**日** 6月13日(土) 10時半～11時

②おはなしのひろば

**日** 6月27日(土) 10時半～11時15分

③まいにちおはなしかい

**日** 毎日15時半～

**共通**

**場** おはなしのへや

**出演**

①②絵本だいすきたまの  
③図書館スタッフ



**中央公民館**

問 ☎31-3711 **ギ** ギャラリー **多(大)** 多目的室(大)

**初** 初日 **終** 最終日



催し物	日時	備考
<b>ギ</b> 文化協会日本画部 第47回日本画・水墨画・玉野墨彩展	4日(木)～7日(日) 9時半～16時	
<b>ギ</b> 第57回玉野美術秀作展	関連記事P18 9日(火)～14日(日) 10時～17時	<b>終</b> 16時
<b>多(大)</b> 出張!ハローワーク玉野	関連記事P22 17日(水) 14時～16時	
<b>多(大)</b> ドライバーズワーク求人説明会・就職面接会	18日(木) 9時半～11時	
<b>ギ</b> 新日本婦人の会玉野支部 広島の高校生が描いた原爆の絵展	26日(金)～28日(日) 10時～17時	<b>初</b> 12時 <b>終</b> 16時半

図書館・中央公民館は、指定管理者(株)図書館流通センターが運営しています。

広告

## 豊かな心を育む文化

☎ 社会教育課 ☎ 32-5577

### 玉野市文化協会俳句部

玉野市文化協会俳句部は、60代～90代、約60人の会員が所属しており、月に一度行われる句会やグループサークル、俳句講座で楽しみながら教えたり、学んだりしています。

「自分の詠んだ句を読み手が同じ思いで受け取ってくれたり、逆に思いもよらない解釈を教えてもらえたりするとき、俳句の奥深さと楽しさを実感します。何気ない日常を詠んだ句でも読み手が感動してくれるとうれしいです」と理事の日村喬さん、会員の牧野米美さんが語ってくれました。

秋に行われる俳句大会は創部以来50回の節目となる特別な大会とのこと。一般の人もぜひご参加ください。

俳句部では会員を募集しています。詳しくは、お問い合わせください。



【玉野市文化祭第50回俳句大会】

☎ 10月11日(日) 12時半～16時半

☎ 中央公民館(第1・第2研修室)

## 応援しよう! スポーツ

☎ 社会教育課 ☎ 32-5577

☎ 学校教育課 ☎ 32-5575

### 選手にエールを! スポーツ激励会

競技スポーツに積極的に取り組むクラブ(部)などの育成と競技力の向上、振興を図るため、対象となる競技会や大会に参加する個人・団体に激励金を支給し、激励会を行っています。

☎

- 市内学校の運動競技部やそれに所属する個人
- 市スポーツ協会の加盟クラブやチーム
- 市スポーツ少年団の登録団体
- 市内在住の個人(市外学校の運動競技部に所属する人は除く)



☎ 対象競技会、大会

○中国大会(社会体育は除く)

○全国大会(国民スポーツ大会は除く)

○国際的な規模の大会など

※文部科学省または日本スポーツ協会関係組織が主催する大会に限る。

※詳しくは、お問い合わせください。

広告

# 市内中学校の取り組み

Vol.1

☎ 学校教育課 ☎ 32-5575



宇野中学校

生徒数 406人

今回からスタート！  
市内各中学校の取  
組みを紹介します。



## 🔍 宇野中学校の取り組み「たまの未来プロジェクト」



「たまの未来プロジェクト」は、宇野中学校で令和5年から行っている取り組みです。地域とともに市について学びながら課題を見つけ、地域へ発信することを目的とした活動です。毎年、市観光課などに向けて提言を発表する場を設けています。地域へ発信する活動を通じて、将来的に地域に貢献できる生徒になることを期待しています。

### ≪ 宇野中の自慢! ≫



#### 📎 体育会

体育会は、様々な競技をクラス対抗で行い、お互いに負けまいと競い合うので、応援にも熱が入ります。

また、3年生の宇野中ソーラン節は迫力も見応えもあります！

#### 📎 合唱コンクール



合唱コンクールでは、どのクラスも最優秀賞を目指し、様々な課題を克服しながら、一生懸命気持ちを込めて歌

うので、毎年感動的な合唱になり、涙ぐむ保護者もいます。

## 👉👈 手話をおぼえよう 98

☎ 福祉政策課 ☎ 32-5556

6月の第3日曜日は父の日。いつも頑張っているお父さんへ日ごろの感謝を伝える日です。「お疲れさま」の気持ちを込めて家族でおいしいものを食べたり、ちょっとしたプレゼントを贈ったりするなど、今年の父の日は「ありがとう」の言葉とともにお父さんが喜ぶ素敵な一日にしてみませんか。

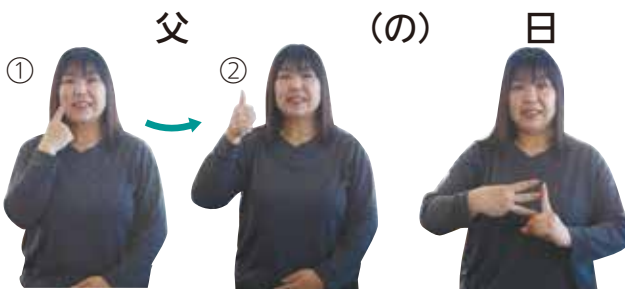

手と手をつなぐたまのクラブ

(父)

①右人差指で頬ほおを撫で下ろし②親指を肩より少し上に出す。

(日)

左手の人差指と右手の人差指、中指、薬指で「日」を表す。

広告

無料相談・集い

人権擁護委員の特設人権相談

いじめ、性別や障害による差別、虐待、セクハラ、インターネット上の誹謗中傷、家庭内や近隣間のもめごと、人権に関することでお悩みのことはありませんか。そんなときはひとりで悩まず、人権擁護委員による特設相談をご利用ください。秘密は守られます。



☐6月5日(金) 10時~12時 ☐中央公民館 ☐市民 ☐不要  
☎総務課 ☎32-5516

日時	場所	問合せ	日時	場所	問合せ
人権なやみごと相談・行政相談 5日(金) 10時~12時	中央公民館	総務課 ☎32-5516 市民課 ☎32-5521	弁護士相談(予約制)	16日(火) 10時~15時	社会福祉協議会館 ☎31-5601
消費生活相談 8日(月) 22日(月) 9時半~12時	市役所1階 市民相談室	協働・交通政策課 ☎32-5567	介護相談	平日 8時半~16時半	社会福祉協議会館 ☎31-5601
市民法律相談(予約制) 12日(金) 26日(金) 13時~16時	市役所1階 市民相談室	市民相談室 ☎32-5506	ほっとスペース 家族の会(ニートやひきこもりなど) 16日(火)(第3火曜日) 15時~17時	教育サポートセンター	☎33-5115
※多くの市民に相談の機会を確保するため、同一人物の相談は1年度につき1回まで			県中央児童相談所巡回相談(予約制)	23日(火) 10時~15時	教育サポートセンター ☎33-5115
男女共同参画の法律相談(予約制) 19日(金) 13時半~16時半	すこやかセンター 第1会議室	男女共同参画推進センター ☎33-7867	若者サポステ出張相談(予約制)	26日(金)(第4金曜日) 13時~16時	教育サポートセンター おかやまサポステ ☎086-224-3038
男女の日常相談	平日 8時半~16時	男女共同参画相談支援センター(すこやかセンター内) ☎33-7867	心理教育相談 就学相談 学校問題相談(予約制)	平日 8時半~17時15分	教育サポートセンター ☎33-5115
まち・ひと・まなび相談室(予約制)	随時開催 ※詳しい日程は、お問い合わせください。	玉野SDGs 未来づくりセンター(東) ☎090-1356-3655	身体障害者相談	毎週月曜日(祝日除く) 10時~15時	すこやかセンター 障害者連絡交流室 身体障害者福祉連合会 ☎32-3840
年金相談(予約制)	7月 7日(火)水道庁舎1階大会議室 21日(火)和田市民センター 28日(火)水道庁舎1階大会議室 10時~12時、13時~16時 予約受付6月1日(月)から岡山西年金事務所へ ☎086-214-2163		玉野失語症の会 ひまわり	14日(日) 10時~11時半	中央公民館 玉野失語症の会 ひまわり(砂田) ☎(FAX)71-5672
※岡山西年金事務所が岡山県社会保険労務士会に運営を委託しています。			精神保健福祉相談(予約制)	15日(月) 13時半~15時	こころの里 備前保健所 ☎086-272-3934
労務相談(予約制)	11日(木) 10時~12時	社会福祉協議会館 ☎31-5601	住宅無料相談会(予約制) リフォームなど	7月10日(金) 13時半~	水道庁舎1階 中会議室 都市計画課(6月30日(火)まで) ☎32-5538
相続・境界等財産の手續相談(予約制)	11日(木) 13時半~15時半	社会福祉協議会館 ☎31-5601	たまのなんでも相談会in八浜(予約制)	7月10日(金) 13時~16時	八浜市民センター 社会福祉協議会 ☎31-5601

広告

# 6月

窓口  
延長

3日、10日、17日、24日(水)  
17時15分～19時

日曜  
開庁

7日、7月5日  
8時半～17時15分

🚲 玉野けいりん 問 競輪事業課 ☎ 31-5281 📖 移動図書館『めばる号』 問 図書館 ☎ 31-3712

日	月	火	水	木	金	土
📄 証明書交付出張窓口	①玉原・和田 ②玉・日比	①山田 ③荘内 ②東兎	①田井・玉原 ②玉・八浜	①和田 ③荘内 ②日比	①田井・山田 ②八浜・東兎	—
※休日当番医を受診する前に必ず電話してください。	1 🚶(有)藤高土木 (渋川) ☎81-0498 ～8日	2	3 📖めばる号 10:00～10:30 大崎公民館 10:50～11:30 横田公民館 14:00～14:30 ボランティアセンター絆(長尾)	4	5 🚶久留米記念場外 (GⅢ)～7日	6
🏠 内科 🦷 歯科 🗑️ ごみ 🧠 認知症カフェ	🚶宇都宮記念場外 (GⅢ)～2日					
7 🏠 宇野八丁目クリニック (宇野) ☎33-8080 🦷 垣内歯科医院 (宇野) ☎21-3414	8 🚶(株)杉本水道 工業所(用吉) ☎71-1248～15日	9 🧠 認知症カフェ 瀬戸の海 【認知症の理解】 10:00～14:00 (すこやかセンター 大会議室)(河口 医院) ☎32-5093	10 📖めばる号 10:00～10:30 玉原公園(交番となり) 10:50～11:30 日比幼稚園前 14:00～14:30 向日比1丁目コミュニ ティハウス	11	12	13 🚶玉野ナイター (GⅢ)～14日 🚶岐阜アジア大会 (GⅢ)～14日
14 🏠 中村医院 (長尾) ☎71-2217 🦷 そのだ歯科医院 (和田) ☎81-6771	15 🚶(有)こくど設備 (迫間) ☎71-3665 ～22日	16	17 🍵 ダテカフェ (特殊詐欺被害防止 について) 13:30～15:00 (ショッピングモールメ ルカセントラルコート) (ダテ薬局メルカ店 ☎33-9529) 📖めばる号 10:00～10:30 玉公園	18	19 📖めばる号 10:00～10:30 さくらのさく郷(八浜町大崎) 11:00～11:30 ケアハウスコスモス 11:50～12:30 番田公民館 14:30～15:00 東紅陽台1丁目集会所	20
		🚶岸和田高松宮 記念杯 (GⅠ)～21日		🗑️ 斎場休場日		
21 🏠 原田内科クリニック (宇野) ☎31-1717 🦷 竹北歯科・矯正歯科 クリニック (田井) ☎31-0310	22 🚶(有)上久保設備 (槌ヶ原) ☎73-9393～29日	23	24	25	26	27 🚶 取手記念場外 (GⅢ)～30日
28 🏠 海岸通りクリニック (宇野) ☎31-3400 🦷 谷歯科医院 (宇野) ☎31-3500  🗑️ 東清掃センター 粗大ごみの持込受付の み(解体ごみ、伐採ごみ は不可) ☎21-3383	29 🚶(有)エンセイ建設 (玉) ☎21-3936 ～7月6日	30	🚗 シータクコールセンター ☎ 31-1411 ( 予約受付時間 8時半～17時 ※日・祝日は受付不可 )		📄 証明書交付出張窓口 各市民センターで週2回証明書 を交付します。 ①10時半～12時半 ②14時～16時 ③10時半～16時 ※祝日除く  📄 ページID 33107 	

## 納期限のお知らせ

- 軽自動車税 6月1日(月)
- 市民税・県民税・森林環境税 6月30日(火)

## 児童手当振込日のお知らせ

- 6月期 6月5日(金)
- 問 こどもみらい課 ☎32-5554

## 休日当番医

### 診療時間

☪内科 9時～17時

☺歯科 9時～12時

※症状や年齢により対応できない場合や、都合により当番医が変更になる場合があるため、受診前に必ず電話してください。



医療情報  
ネット

### 救急安心センターおかやま

☎#7119

または ☎086-222-7119

### 小児救急医療電話相談

☎#8000

または ☎086-801-0018

時 ○平日 19時～翌朝8時

○土曜日 18時～翌朝8時

○日曜日、祝日、年末年始

8時～翌朝8時

## 休日当番薬局

※岡山県薬剤師会HPで確認できます。



休日当番薬局

## 水道修繕当番表

カレンダーの月曜日をご覧ください。 ○東児・山田地区は(有)コーサン商会(☎66-5219)へ

期 月曜日8時～翌週月曜日8時 ○修繕工事は任意の指定工事店

問 水道課 ☎33-9666 に依頼することもできます。

## 人口の動き

令和8年4月30日現在 (4月1日～30日の内訳)

○世帯数 26,837 ( 48)	○出生 16人
○人口 52,735 ( - 32)	○死亡 72人
○男 25,793 ( - 4)	○転入 196人
○女 26,942 ( - 28)	○転出 173人

※( )内は前月比  
※住民基本台帳調べ (職権消除等)



1  
(月)

## 豪華クルーズ客船寄港情報

「アイランド・スカイ」の寄港を歓迎し、塩づくりワークショップなどのおもてなしを行いますので、ぜひ宇野港にお越しください。

**入港** 8時 **出港** 18時

※ワークショップは13時半～15時半

※入・出港時間は変更になる場合があります。

※岸壁フェンス内には入れません。

**場** 宇野港第一突堤 **対** 誰でも **問** 観光課 ☎ 33-0222

ページID  
48921



7  
(日)

## たまのロックの日!

3回目の今回は、深山公園で開催します。奇岩(ロック)と音楽(ロック)を楽しむイベントです。大声大会や音楽ライブ、スタンプラリーを行います。英国風のコスプレをしてきた人には景品があります。

**時** 10時～15時(大声大会は11時～、14時～)

**場** 深山イギリス庭園前芝生広場

**対** 誰でも

**問** たまのロックの日実行委員会(妹尾) ☎ 090-5372-9880

詳しくはこちら



Instagram



11  
(木)

## 玉野けいりんGⅢナイター開催 チャリロトバンク玉野(玉野競輪場)に粗品さん 来場決定!



粗品さんが手がけた玉野けいりんテーマソング「<sup>しっく</sup>車輪疾駆の<sup>かぜかぜ</sup>風々」から生まれたGⅢナイター「車輪疾駆の風々杯」を開催します。

**期** 6月11日(木)～14日(日) 第1レース発走15時45分～

### イベント

○6月11日(木)

粗品さんによる開幕イベント

(**時** 14時15分～ **場** バンク内)

○6月13日(土)、14日(日)

玉野けいりんナイトバザール

(古着マーケット、フリーマーケット、キッチンカー など)

○6月14日(日)

シモリュウ お笑いステージ

※詳しくは**HP**をご覧ください。



その他、クオカードや豪華賞品が当たる抽選会などたくさんのイベントを予定しています。イベント情報は玉野けいりん**HP**や公式エックスで随時更新しますので、ご確認ください。

**対** 誰でも **問** 競輪事業課 ☎ 31-5281

詳しくはこちら



玉野けいりん**HP** エックス

記載のないものは無料

14  
(日)

令和8年度深山公園開園50周年・道の駅みやま公園開設30周年記念企画  
「森林音楽セラピー」



森林の効能源である「フィトンチッド」「ハイパーソニック・サウンド」を体感し、自然音と融合するソプラノサックスによる即興演奏(サラウンドスケープ)を堪能しませんか。

**時** 10時～12時

**場** (集合)深山公園内自由広場 ※雨天決行

**対** 誰でも

**定** 先着30人

**料** 500円(小学生以下無料) **持** レジャーシート

**締** 6月7日(日) ※定員になり次第受付終了

**申 問** 森林音楽セラピー研究所 ☎090-3749-5545

20  
(土)

道の駅みやま公園開設30周年記念企画  
Let's「たまクエ」～玉野のいいところ再発見!～

高校生がプロデュース!市内の隠れた名所や歴史的建造物、地元の商店をチェックポイントで巡る街歩きイベントで、地域の魅力を再発見しませんか。

**時** 10時～15時(9時～受付)

**場** 深山公園、市内各地 (集合)深山公園内 芝生広場

**対** 誰でも ※小学生以下は保護者同伴

**定** 30チーム(各チーム2～5人で参加)

**料** 500円/人 ※高校生以下無料

**申** 申込フォーム

**締** 6月12日(金) ※定員に達し次第受付終了

**主催** 「たまクエ」実行委員会(玉野高校有志)

**問** 玉野市観光協会(北島) ☎21-3486



申込フォーム



イメージ図

27  
(土)

ティーンズ ロック イン タマノ  
TEENS ROCK 2026 IN TAMANO 中国地区大会



高校生による高校生のためのバンド選手権「TEENS ROCK 2026 IN TAMANO中国地区大会」を宇野港で初開催。本大会を勝ち抜いたバンドは全国大会への出場権が得られ、グランプリを獲得すれば国内最大級の音楽フェスのオープニングアクトとして出場する権利が得られます。

**時** 12時～18時

**場** 宇野港第一突堤

**対** 誰でも

**問** (一社)玉野青年会議所(東本) ☎33-5011



Instagram

記載のないものは無料

## イベント・講座

<p>6 (土) 誰でも</p>	<p><small>じぎょうじゅつ</small> <b>自彊術体験会</b> 自彊術は、日本最初の健康体操といわれています。健康回復と維持のために、身体と内臓、脳を元気に若返らせて「元気で健康」な身体を一緒に目指しましょう。</p>	<p><b>時</b> 10時～11時半 <b>場</b> すこやかセンター <b>問</b> (公社)自彊術普及会岡山支部(西谷) ☎ 31-9815</p>
<p>9 (火) 誰でも</p>	<p><b>第57回玉野美術秀作展</b> 市内在住の洋画・日本画・書道作家による、令和7年度中に県展または公募展で入選した作品などを展示します。</p>	<p><b>期</b> 6月9日(火)～14日(日) <b>時</b> 10時～17時(最終日は16時まで) <b>場</b> 中央公民館 <b>問</b> 社会教育課 ☎ 32-5577</p>
<p>10 (水) 20歳以上の市民</p>	<p><b>COPD(慢性閉塞性肺疾患)個別健康相談会(市委託事業)</b> COPDは、喫煙習慣がある中高年に発症する、リスクの高い生活習慣病です。相談会では、肺年齢測定や健康相談、運動指導などを行います。</p>	<p><b>時</b> 9時半～11時半 ※1人20分程度 <b>場</b> 東児市民センター <b>問</b> (株)アール・ケア ☎ 73-5080</p>
<p>14 (日) 誰でも</p>	<p><b>古典芸能鑑賞「箏コンサート」</b> 箏曲三上社美峰会ほかによる演奏です。和楽器のたおやかな調べをお楽しみください。</p>	<p><b>時</b> 14時～(開場13時半) <b>定</b> 100人 <b>場 問</b> ミネルバ ☎ 83-9200</p>
<p>14 (日) 誰でも</p>	<p><b>玉野ウインドオーケストラ第39回定期演奏会</b> 音のテーマパークと題して、吹奏楽の魅力「ディズニーメドレー」「この道」「イメージング・グレース」の曲を通してお届けします。</p>	<p><b>時</b> 14時～(開場13時半) <b>場</b> 岡山市灘崎文化センター(岡山市南区片岡186) <b>料</b> 500円(小学生以下は無料) <b>申 問</b> 玉野ウインドオーケストラ事務局 ☎ 090-2296-1472 ※問合せは16時以降</p>
<p>19 (金) 誰でも</p>	<p><b>専門家と学ぶ健康講演会(睡眠編)～ぐっすり眠るコツをお話しします～</b> 今年も市内各所で開催します。会場、日程などはHPでご確認ください。</p>	<p><b>時</b> 13時半～15時(受付13時～) <b>場</b> 荘内市民センター <b>問</b> 健康の窓(高津) ☎ 070-8591-4190</p>
<p>20 (土) 誰でも</p>	<p><b>認知症予防・介護教室(市委託事業)</b> 認知症予防の体操やモルックを行います。</p>	<p><b>時</b> 10時～13時 <b>場</b> 高山ドーム <b>定</b> 30人 <b>申 問</b> 由良病院 ☎ 81-4590</p>
<p>21 (日) 誰でも</p>	<p><b>今月の月釜</b> お茶席が初めての人も気軽にお越しください。毎月流派が異なりますので、詳しくは、お問い合わせください。</p>	<p><b>時</b> 10時～14時半(受付9時半～) <b>場</b> 中央公民館 <b>料</b> 800円 <b>問</b> 中央公民館 ☎ 31-3711</p>

関連記事P10



記載のないものは無料

<p>23 (火) ?</p> <p>誰でも</p>	<p><b>男女共同参画推進週間啓発行事</b>                  男性も女性も、職場・学校・地域・家庭で、それぞれの個性と能力を発揮できる「男女共同参画社会」を実現するために、一人ひとりの取り組みが必要です。市内を活動拠点とし、男女共生の立場で活動する市女性団体連絡協議会の構成団体を展示で紹介します。</p>	<p><b>期</b> 6月23日(火)～29日(月)  <b>時</b> 平日8時半～17時15分                  ※初日は9時から、最終日は16時半まで  <b>場</b> 市役所1階 展示コーナー 外側壁面  <b>問</b> 総務課 ☎32-5516</p> <p>ページID 41189</p> 
<p>29 (月)</p> <p>誰でも</p>	<p><b>第2回瀬戸内国際芸術祭ワークショップ</b>  <b>「未来の芸術祭を創る!～玉野市民の力を結集しよう～」</b>                  瀬戸内の島々と港を舞台にした、3年に1度の芸術の祭典「瀬戸内国際芸術祭」。次回開催2028年に向けて、宇野港エリアでできることを皆で考えていきましょう。</p>	<p><b>時</b> 13時～15時  <b>場</b> 産業振興ビル  <b>定</b> 20人程度  <b>申</b> 総合カウンターまたは電話  <b>申 問</b> 中央公民館 ☎31-3711</p>
<p>7月 5 (日)</p> <p>誰でも</p>	<p><b>クリーン作戦「リフレッシュ瀬戸内」</b>                  「受け継ごう きれいで豊かな瀬戸内海」をスローガンに、誰もが参加しやすい清掃活動を通じて美しい瀬戸内海を守っています。                  ※駐車場が大変混雑します。乗り合わせの上、お越しください。</p> 	<p><b>時</b> 9時～10時  <b>場</b> 渋川海岸                  (集合) 渋川ビジターハウス前                  ※小雨決行。中止は市HPをご覧ください。  <b>対</b> 団体参加のみ  <b>縮</b> 6月19日(金)  <b>申 問</b> 観光課 ☎33-0222</p> <p>ページID 41769</p> 
<p>7月 5 (日)</p> <p>誰でも</p>	<p><small>ウノ ホテル</small>  <b>UNO HOTEL 開業5周年記念</b>  <b>ソルトアートワークショップ</b>                  着色した塩を用いて小瓶に層状に重ねる「ソルトアート」のワークショップです。それぞれが思い描く「瀬戸内」「海や港の風景」を表現しましょう。</p> 	<p><b>時</b> 10時～13時、14時～17時  <b>場</b> UNO HOTEL ロビー  <b>申</b> 電話またはメール                  ※当日空きがある場合は受付可  <b>申 問</b> UNO HOTEL                  ☎33-0551                  ✉info@uno-hotel.com</p> 
<p>7月 11 (土)</p> <p><b>対</b>                  要件あり</p>	<p><b>理想の出会いを引き寄せる婚活セミナー&amp;ミニ交流会</b>  <b>【岡山連携中枢都市圏 取組事業】</b>                  マナーや身だしなみ、好印象を与える会話のコツ、LINEのやり取りまで、出会いを次につなげるためのポイントをわかりやすくお伝えします。セミナー終了後は、楽しく交流できるコミュニケーションゲームもあります。</p> <p><b>対</b> 岡山市とその連携市町(玉野市含む)に                  在住・在勤で、20～30歳代の独身男女</p>	<p><b>時</b> 13時～16時半  <b>場</b> 岡山コンベンションセンター                  (岡山市北区駅元町14-1)                  ※当日空きがある場合は受付可能  <b>定</b> 男女各25人                  ※応募多数の場合は抽選  <b>縮</b> 6月30日(火)  <b>申 問</b> (株)アイリスツーリスト                  ☎050-3651-5511</p> 

## 第57回玉野まつり おどり連募集

8月1日(土)に予定している、玉野まつりおどり大会に参加するおどり連を募集します。

**受付** 6月1日(月)～26日(金)

**料** 無料

**資** 10人以上の団体

※詳しくは、観光協会 **HP** をご覧ください。

**申問** 玉野市観光協会 ☎ 21-3486



## 第32代ほほえみマリン大使募集

市のイメージにふさわしい、健康で明朗な「ほほえみマリン大使」を募集します。

8月1日(土)開催の玉野まつりおどり大会で披露目予定です。

**対** 市内、近郊に在住・在勤する18歳以上の男女で、8月から令和10年8月まで各種催事に参加できる人

※他の同様のコンテストに入賞し、8月以降その主催団体の拘束を受けている人は応募不可

**任期** 2年(年間約30回の活動)

**申** 応募フォーム

**締** 6月19日(金)

**賞** 10万円+副賞

**申問** ほほえみマリン大使実行委員会事務局(玉野商工会議所内) ☎ 33-5010



第30代 さき  
中島 沙記

第31代 はるか  
上田 遥香



応募フォーム



インスタグラム

## 市職員募集(就学前教育職)

**定** 3人程度

**対** 昭和61年4月2日以降に生まれた人

**資** 幼稚園教諭免許と保育士資格の両方を有し、保育士登録を受けた人

**受付** 7月1日(水)～24日(金)

**申問** 玉野市就学前教育職員採用試験委員会(就学前教育課内) ☎ 32-5573

ページID  
55654



## 第三回ジュニア西行賞短歌募集

市には、歌人「西行法師」が渋川で歌を詠んだ歴史があります。子どもたちにも短歌に親しみを持ってもらうため、作品を募集します。応募者全員に作品を掲載した冊子を郵送します。

**対** 全国の小学5年生～中学3年生

**受付** 6月1日(月)～30日(火)必着

**申** 自由詠(お題はなく、自由に作成)を所定の応募用紙に黒ボールペン・楷書で記入し、郵送、メールまたは持参

※応募用紙は、市 **HP** または社会教育課、中央公民館、各市民センターで入手可能

**賞** ジュニア西行賞(最優秀賞)1人、優秀賞3人、佳作6人

※各副賞あり

**申問** 社会教育課 ☎ 32-5577 ☎ 706-8510 宇野1-27-1 ✉ syakaikyoiuku@city.tamano.lg.jp

ページID  
48829



## 地域福祉活動推進計画策定委員会委員募集

市と社会福祉協議会が連携して策定する「玉野市地域福祉活動推進計画(第3期)」について審議する委員会の委員を募集します。

**対** 地域福祉施策に関心を持つ満20歳以上(7月1日時点)の市民で、平日の会議に出席できる人

**定** 2人程度 **任期** 8月1日(土)～令和9年3月31日(水)(予定)

**報酬** 会議出席1回につき6,500円

**申** 所定の申込書に「これからの地域での福祉活動」をテーマとしたレポート(400字詰め原稿用紙1枚以上2枚以内)を添えてメール、FAX、郵送または持参

※申込書は、福祉政策課または社会福祉協議会で入手可能

**締** 6月22日(月) ※消印有効 **決定通知** 7月中に文書でお知らせ

**申 問** 福祉政策課 ☎ 32-5564 〒706-8510 宇野1-27-1 (FAX) 31-9179

✉ fukushi@city.tamano.lg.jp

社会福祉協議会 ☎ 31-5601 〒706-0002 築港4-25-10 (FAX) 32-1105

## 障害者施策推進協議会委員募集

市が策定する「玉野市障害福祉計画(第8期)及び障害児福祉計画(第4期)」について審議する協議会の委員を募集します。

**対** 障害者施策に関心を持つ満20歳以上(7月1日時点)の市民で、平日の会議に出席できる人

**定** 3人程度 **任期** 8月1日(土)～令和9年3月31日(水)(予定)

**報酬** 会議出席1回につき6,500円

**申** 所定の申込書に「障害者の住みやすいまちづくりについて」をテーマとしたレポート(400字詰め原稿用紙1枚程度)を添えてメール、FAX、郵送または持参

※申込書は、福祉政策課または市HPで入手可能

**締** 6月22日(月) ※消印有効

**決定通知** 7月中に文書でお知らせ

**申 問** 福祉政策課 ☎ 32-5556 〒706-8510 宇野1-27-1 (FAX) 31-9179

✉ fukushi@city.tamano.lg.jp

ページID  
56133



## 総合計画策定検討会委員募集

令和9年度からの新たな玉野市総合計画の策定にあたり、市の将来像や今後のまちづくりの方向性などについて審議する検討会の委員を公募します。

**対** ○満18歳以上(6月1日現在)の市民で、年度内に2回程度、平日の会議に出席できる人

○市政全般に関心を持ち、今後の市政について市民の立場から建設的な意見を述べることができる人

**定** 2人以内

**任期** 委嘱の日から令和9年3月31日(水)

**報酬** 会議出席1回につき6,500円

**申** 申込書に「あなたが考える玉野市の将来像と今後のまちづくり」をテーマとした800字程度のレポートを添えてメール、FAX、郵送または持参

※申込書は、政策企画課または各市民センター、市HPで入手可能

**締** 6月30日(火)

**決定通知** 7月中に文書でお知らせ

**申 問** 政策企画課 ☎ 32-5505 〒706-8510 宇野1-27-1 (FAX) 32-5507

✉ seisaku@city.tamano.lg.jp

ページID  
56124



## 募 集

### たまのチューデントガイド プログラム参加者募集

宇野港周辺・直島で外国人観光客へのインタビューをしてみませんか。

**日** 6月21日(日) 9時～13時

**場** 宇野港周辺・直島

**対** 市内在住または市内の学校に在学の中学生・高校生

**定** 先着16人

**料** 無料

**申** 電子申請

**締** 6月10日(水)

**問** 社会教育課 ☎32-5577

ページID  
46645



### 下水道排水設備の 指定工事店募集(新規)

**期** 6月1日(月)～30日(火)

**有効期間**

令和10年8月31日(木)まで

**申 問** 下水道課

☎32-2777

ページID  
34413



### 玉野地区労福協カップリング パーティー参加者募集

加盟団体の構成員をはじめ、地域住民の出会いを目的として、対話やゲームを楽しむカップリングパーティーを開催します。

**日** 8月22日(土)

15時半～19時15分

**場** KEIRINHOTEL<sup>ケイリンホテル</sup>レストラン  
FORQ<sup>フォー</sup>

**対** 20～30歳代の独身男女

**定** 男女各15人

**料** 2,000円

**締** 7月31日(金)

**申 問** 玉野地区労働者福祉協議会  
(三井E&S労働組合連合会  
岡山地方支部内)

☎31-3838

### 求職者支援訓練受講者募集 のご案内

求職者支援訓練とは、雇用保険を受給できない求職者などを対象とした早期就職のための公的職業訓練です。

7月～9月に開講するコースの受講者を順次、募集します。

※開講日、訓練期間などは各コースによって異なります。

詳しくは、**HP**をご覧ください。

**募集科** 事務・デザイン・介護福祉分野など

**料** 無料(テキスト代などは自己負担)

※一定の要件を満たす人は、職業訓練受講給付金(月10万円+交通費)が支給される場合があります。

**問** ハローワーク玉野

☎31-1555



### 税務職員募集

国税庁では、税務職員を募集しています。

**日** 一次試験 9月6日(日)

**場** 岡山市ほか

**資** 1.令和8年4月1日において、高校または中等学校を卒業した日の翌日から起算して3年を経過していない人  
2.人事院が1に掲げる人に準ずると認める人

**申 HP** 内申込フォーム

**受付** 6月12日(金)～24日(水)

※6月24日(水)までに申込データの受信が完了したものに限り。

**問** 広島国税局  
人事第二課

☎082-221-9211



### 子育てファミサポ会員登録会

**日** 6月4日、18日(木)

9時半～16時

※要予約。別日の希望は要相談

**対** 市内在住で子育てのサポートをお願いしたい人、乳幼児や児童の保育を応援してくれる人(資格不問)

**場申 問** 子育てファミリー・サポート・センター(児童館内) ☎32-3778

### 出張!ハローワーク玉野

買い物ついでに仕事相談してみませんか。 関連記事P10

**日** 6月17日、7月15日(水)

14時～16時(1人30分程度)

**場** 中央公民館

**対** ハローワークを利用したことがない人 ※雇用保険の就職活動実績にはなりません。

**料** 無料 ※申込み不要。先着順

**問** ハローワーク玉野

☎31-1555

広告

広告



# 第二日比小学校

**教育目標** 心豊かに挑戦する二日比っ子の育成

**生徒数** 88人(4月27日現在)

**めざす学校像** 笑顔いっぱい  
の学校  
～元気に登校 笑顔で下校～

**めざす児童像** やさしい子 考える子 たくましい子



## 学校名を書きました!

「第二日比」と「小学校」チームに分かれてクラス全員で書きました。バランスをとるのが難しかったですが、全校生徒の思いを背負ってきれいに書くことを意識しました。

(左から)  
沖 奏巧朗さん、瀬良 奈々華さん、安原 花さん、森谷 葵翠さん

## みんなの健康を保つための活動をしています!



体育・保健委員会6年生の皆さん

(左から) 與田 健人さん、古家野 悠人さん、  
出木山 真途さん、立河 由輝芽さん、井戸口 聖馬さん

体育・保健委員会では、全校生徒の健康を守るための活動を行っています。現在している活動は、健康の意識を高めてもらうことを目的に、歯と口の健康週間に合わせてポスターや歯磨きカードの作成、〇×クイズの企画をしています。〇×クイズは、自分たちで問題を考え、靴箱に掲示する用紙も手作りしています。

また、今後力を入れていきたい活動は、冬に行われる予定の長縄集会の企画です。どのように会を進めていくのか段取りを組み、当日は体育・保健委員会が中心となって集会を進めていきます。学校の掃除を積極的に行うなど、健康を通して、学校のために活動ができている実感があり、やりがいを感じています。

☎ 学校教育課 ☎ 32-5575 (取材日 4月27日)

広告



将来の夢は消防士



かい  
山崎 海ちゃん (3歳)

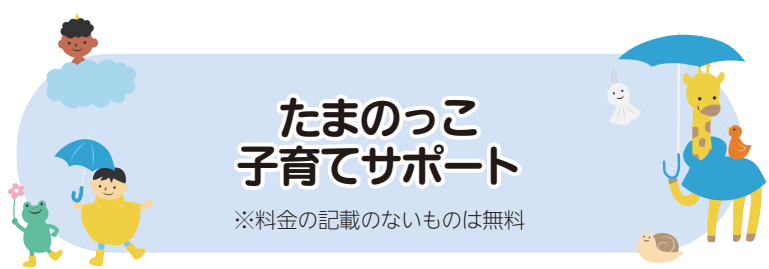

## たまのっこ 子育てサポート

※料金の記載のないものは無料

### ハローベビースクール

**問** こどもみらい課 ☎ 32-5554

赤ちゃんとのこれからの生活を一緒に考えてみませんか。

**日** 7月26日(日)  
10時～11時半(受付9時45分～)

**場** すこやかセンター

**内** 沐浴体験、妊婦体験、保健師の話、参加者同士の交流 など

**対** 市内在住の妊婦とその家族

**定** 先着10組

**持** 親子健康手帳

**申** たまの子育てアプリ

「母子モ」で申込み  母子モアプリ



### 親子の健康づくり

**場** すこやかセンター

**問** こどもみらい課 ☎ 32-5554

●印の行事は予約制

○印の健診対象者には個別に案内状を送ります。

日曜日	事業名	時間
5 金	○乳児健診 (R7年8月生)	13:00～13:40
11 木	○3歳児健診 (R4年12月生)	13:00～13:40
18 木	○1歳6か月児健診 (R6年11月生)	13:00～13:40
23 火	●幼児の発達相談 ① 9:00～ ② 10:40～	

### 子育て支援センター



**問** 地域子育て支援センター

玉原認定こども園内 ☎ 31-6192

築港ちどり保育園内 ☎ 21-3347

槌ヶ原ちどり保育園内 ☎ 71-3042



### 子育て相談

参加自由

子育てで不安や心配に感じることを、気軽にご相談ください。子育ての情報も提供しています。

**日** 月～金曜日 9時～16時(受付)

※玉原地域子育て支援センターは土曜日も実施

**対** 子育て家庭(親子など)

**申** 各支援センターへ電話または来園



### Baby&Kids集まれ!! 親子カラダ遊び

スキンシップをしながら親子で体を動かして遊びます。運動機能を高める身体の使い方を知り、楽しい時間を過ごしましょう。

**日** 6月24日(水) 10時～11時

※開始5分前までに受付を済ませてください。

**場** 三井E&Sレクレーションセンター

**内** 講師による運動遊び、ベビークッズマッサージ など

**対** 首がしっかり座った時期～就園前の子どもと保護者

**定** 先着30人

**受付** 6月1日(月)8時半～8日(月)16時半

**申** たまの子育てアプリ「母子モ」か玉原地域子育て支援センターへ電話(月～土曜日8時半～16時半)



### 手作りおもちゃづくり

**日** 6月18日(木) 10時～11時

**場** 各子育て支援センター

**内** 身近な材料を使った手作りおもちゃの紹介と製作

**対** 0歳～就園前の子どもと保護者

### 園庭開放

参加自由

**時** 10時～11時

**内** 実施園での戸外・室内遊び、保護者同士の情報交換 など

**対** 0歳～就学前の子どもと保護者

**持** 帽子、飲み物 など  各園の連絡先

日曜日	実施場所
4 木	各子育て支援センター
8 月	田井・宇野幼稚園
9 火	荘内幼稚園
10 水	田井・渋川保育園、大崎・八浜認定こども園
11 木	各子育て支援センター
17 水	宇野保育園、玉・和田・サンマリン認定こども園
18 木	各子育て支援センター
24 水	紅陽台ちどり保育園
25 木	各子育て支援センター

### 育児・離乳食相談 参加自由

○ちゃいるどはうす「ももちゃん」

**日** 6月3日(水)

○築港地域子育て支援センター

**日** 6月25日(木)

**共通**

**時** 10時～11時

**内** 育児・離乳食相談や情報提供、身体測定

**対** 0歳～就園前の子どもと保護者



手作りの電車にお兄ちゃんと乗れて楽しかったね



つくみ 藤元 細心ちゃん (4歳) いつみ 一稀ちゃん (9歳)

### ちゃいどはうす ももちゃん

日 月～金曜日 8時半～17時

場 サンマリン認定こども園内

内 子育て相談、支援サービスの紹介、キッズスペース開放

問 ☎090-4699-5573

/行事はこちら



### 子育て相談

電話での相談も受け付けています。

日 月～金曜日 9時～16時

対 子育て家庭(親子など)



### 作って遊ぼう 参加自由

日 6月9日(火) 10時～11時

内 びっくりコップを作ろう



### なかよしひろば 参加自由

日 6月23日(火) 10時～11時

内 手遊び、ふれあい遊び、6月生まれの誕生会、子育ての情報交換 など

## 児童館



開館時間 9時～17時

休館日 6月1日(月)、8日(月)、15日(月)、22日(月)、26日(金)、29日(月)

※対象の記載がないものは0歳～就学前の子どもと保護者

場 申請 児童館 ☎32-3778



### ベビーマッサージを体験してみよう!

日 6月2日(火) 10時半～(30分程度)

対 生後2か月～6か月(ハイハイができる前まで)の子どもと保護者

講師 たまの病院 看護師

持 バスタオル

申 申込フォーム、窓口または電話



申込フォーム



### えほんの時間

参加自由

日 6月3日・10日・17日・24日(水) 10時半～(20分程度)

内 絵本や紙芝居などの読み聞かせ



### ぶちにごタイム

参加自由

日 6月11日・25日(木) 14時半～(15分程度)

内 手遊び、ふれあい遊び、カードシアター など



### にこにごタイム

参加自由

日 6月12日(金) 10時半～(40分程度)

内 手遊び、ふれあい遊び、栄養士の話「アレルギーについて」 など

対 1歳～就学前の子どもと保護者



### ぴよぴよタイム

参加自由

日 6月19日(金) 10時半～(40分程度)

内 親子でふれあい遊び、おしゃべりをして友だちづくり、1歳の誕生日やハーフバースデーのお祝い

対 生後3か月～6月で1歳になる子どもと保護者



### わくわくランド(巡回児童館)

日 6月26日(金) 10時～(1時間程度)

場 ミネルバ

内 手遊び、ふれあい遊び、エアージャンプ、制作あそび「パクパクおさかなつり」など

申 申込フォーム、窓口または電話

※申込みは家族分のみ受付



申込フォーム



### 英語でリトミック

日 7月7日(火) 10時半～(30分程度)

内 身体を使って英語で遊ぼう

対 1歳～就学前の子どもと保護者

申 申込フォーム、窓口または電話



申込フォーム



### ありがとう25周年(ファミサポ交流会)

日 7月4日(土) 10時～11時半(受付9時45分～)

場 三井E&Sレクレーション

内 ゆきさんと歌ってあそぼう

定 親子20組程度(会員以外)

持 上靴

受付 6月6日(土) 9時半～

申 窓口または電話

### 農業を継承していくために!



籠井哲夫さん、田代章さん、飯田純さん

### 玉野で活躍する人たまのスター★ Vol.26

本市は、「晴れの国おかやま」の中でも日照時間が長く、「晴れのまちたまの」と言われています。空が晴れているので、夜空に輝く星も美しく見えます。

玉野で星のように光り輝き、活躍する人「たまのスター★」のインタビュー記事を連載しています。

第26回は農業委員として活動する田代章さん、籠井哲夫さん、飯田純さんです。

☎ シティプロモーション推進課 ☎ 32-5533

(取材日5月8日) 詳しいインタビュー



#### 一活動内容は。

現在は、農業委員9人、農地利用最適化推進委員13人で活動しています。耕作放棄地を無くすため、毎年8月～9月に8つの担当地区に分かれ、一つずつ田んぼを回り、不法に農地開拓していないかパトロールするなど、農業を継承するための環境づくりをしています。他にも、草刈りの指導をするなど、災害があったときに土手の崩れを未然に防げるよう対策をしています。



また、月に1回実施している定例会では、申請があった農地の売買を許可して問題ないか話し合い、審査を行っています。多い月は、申請が20件ほどになる月もあります。

年に1回、研修会にも委員会のメンバーで参加しており、地域で農業を発展させるためにはどうしたらよいか学んでいます。

#### 一活動をしてよかったこと・うれしかったことは。

元々草が生えて荒れていた土地が、農業ができるくらいにまできれいになって、イノシシも出なくなったことはとてもうれしかったです。



また、様々な地区・世代の人と交流ができるので、

この活動をしていなければ出会えなかった人たちと出会えたことはとてもよかったと感じています。農業のやり方などで意見交換し、自分だけでは気づけなかったことを知ることができるのもよかったことの一つだと感じています。

#### 一大変なこと・課題は。

一度荒れてしまった農地をきれいな状態に戻すのは時間がかかってしまうので、耕作放棄地の問題がなかなか解消しないことが課題です。また、委員会のメンバーも高齢化してきていて、後継者も不足しているので、若い人や女性も今後増えてほしいと思っています。ただ、問題を解決するためには、地域のことをよく知っておく必要もあるので、参加へのハードルは高いのではと感じています。



#### 一今後力を入れていきたいことは。

今後は、農業に関心を持ってもらえるような活動に力を入れていき、新規就農者を増やしていけたらと考えています。

農業は1人でできることに限りがあります。農業のことで困ったときは、農業委員や事務局に相談してもらえたらと思います。農業をしやすい環境を目指して、手助けできるように努力していきたいです。

#### 広報たまの広告募集

○広報誌は市内全域に配布されるので、多くの市民の皆さんの目に留まりやすい媒体です!  
○インターネットを見ない層へのアプローチができます!

発行部数 26,250部 配布エリア 市内全域

料 18,150円～

締 掲載希望月の前々月の16日ごろ

ページID 47858



#### 市ホームページバナー広告募集

○ホームページはトップページの月間アクセス件数が約2万件あり、市内外の人へのPR効果が期待できる安定した広告媒体です!

枠サイズ H80ピクセル×W160ピクセル

期 月単位(最長年度内まで継続可)

料 1枠20,000円

(市内事業者は半額10,000円)

※随時募集

ページID 24485



共通 申 問 シティプロモーション推進課 ☎ 32-5533

たまののできごとをお伝えする.....



市公式Facebookや  
Xで随時発信中!

共通 問 シティプロモーション推進課  
☎ 32-5533



**深山さくらまつり**

4月1日(水)~12日(日) 深山公園

お花見スポットとしても人気の深山公園では今年もさくらまつりが行われ、たくさんの方がお花見をしたり、桜を撮影したりしていました。

夜には北進入路やミミちゃん広場の桜がぼんぼりと提灯でライトアップされ、幻想的な夜桜を楽しむことができました。



**令和7年度消防団等地域活動  
表彰報告会**

4月2日(木) 市役所本庁舎

平成28年度から、市消防団では、女性団員が救命講習で応急手当普及員として普及啓発活動を実施してきました。その功績が認められ、3月4日(水)に「令和7年度消防団等地域活動表彰」を受賞したことを受け、報告会が行われました。



**玉野の奇岩シリーズ**

**「招福ようかん」お披露目会**

4月3日(金) 王子が岳

登山のエネルギー補給と防災備蓄を兼ねた新商品「招福ようかん」のお披露目会が「にここにこ岩」の前で行われました。お披露目会に参加した先着30人には、ようかんが配布されました。



**新一年生への寄贈(①巾着袋 ②鉛筆)**

①3月24日(火) ②4月15日(水) 市役所本庁舎

今年度市内小学校へ入学した新一年生に対し、巾着袋と鉛筆が寄贈されました。

巾着袋は、消防職員の活動服を再利用し、大和被服(株)が作製し、市消防本部へ贈られたものです。「新一年生の新しい毎日をしっかりと守れるように」との願いを込め、巾着袋として新たな役割を果たします。

鉛筆は、(公社)宇野清港会から贈られたもので、鉛筆4本、赤鉛筆1本の5本セットで、海ごみをなくし、地域の海を美しく保とうという思いを込めて、側面には「海をきれいに」のスローガンが印字されています。



**春のツツジ祭り健康ウォーキング**

4月12日(日) 玉仙岩協働公園

大仙山の中腹から山頂にかけて自生するツツジが満開を迎え、山肌を鮮やかなピンクに彩る中、この景観を楽しみながら歩く「健康ウォーキング」が行われました。参加者は、玉仙岩頂上まで歩くコースと大仙山を散策するコースの二手に分かれ、春の山歩きを満喫していました。

**編集後記**

防災気象情報の運用が改められ、災害時の危険度や各タイミングでのとるべき行動が一目で分かるようになりました。市では、平成16年に起きた大規模な高潮・豪雨災害により、多くの床上・床下浸水などの被害が発生しました。「レベル3・レベル4で必ず避難」の認識を徹底し、これからの大雨シーズンに向けて、改めて備蓄など日々の備えが十分かどうか、チェックしておきましょう。



▲平成16年8月~10月 高潮・豪雨災害被害

**#玉野市 #すみたま で投稿!**  
たまのいいところをシェア

毎年11月ごろになると、色とりどりの紅葉樹が楽しめる深山公園のモミジ谷。今月の写真は、モミジの木の枝に止まっているメジロの写真です。青々とした葉が涼やかで、赤色の小さな花が咲く初夏のモミジは、紅葉時とはまた違った魅力があります。

深山公園では、開園50周年を記念した様々なイベントが企画されており、広報たまのや市公式Instagramで随時情報をお知らせ予定です。イベントに参加しながら、自分だけの散歩コースを探してみるのもよいかもかもしれませんね。

問 シティプロモーション推進課  
☎ 32-5533



発行/玉野市  
〒706-8510 岡山県玉野市宇野1-27-1  
HP <https://www.city.tamano.lg.jp>

**今月のプレゼント** **木下大サーカス岡山公演招待券**  
※平日のみ有効 (ペア10組/20人)



今月は、特別企画として、山陽新聞社から「木下大サーカス」の招待券をプレゼントします。

4年ぶりに岡山公演を開催する木下大サーカスは、創立124年。伝統の中で磨き上げ、鍛え上げられた名人芸と、一流のアーティストが競演するダイナミックなショーをぜひお楽しみください。



木下大サーカス

(株)山陽新聞社  
地域プロデュース局事業本部  
📍 岡山市柳町2-1-1

事業者の皆さんへ

プレゼント提供事業者を募集しています。ひと月に1つの事業者の商品やお店を広報誌でPRできます。広告掲載料は0円で、提供いただくプレゼント費用のみ必要です。

ページID  
17523



◆ 広報たまのアンケート

- 1 広報たまの満足度は?  
①満足 ②やや満足 ③やや不満 ④不満
- 2 1の理由は?
- 3 特集ページ(P2~4)の感想は?
- 4 今月号で良かった内容または取り扱ってほしい内容は?

◆ 応募方法

☑ 電子申請かはがきに、住所・名前・電話番号・性別・年齢とアンケートの回答をすべて記入してご応募ください。  
(市内在住・ひと月につき1人1回)  
〒706-8510 シティプロモーション推進課(住所不要)

広報たまの6月号プレゼント

☑ 6月15日(月)必着

※当選者は抽選で決定し、発表は、招待券の発送をもって代えます。

※障害などで応募できない場合は、電話で応募可

☑ 問 シティプロモーション推進課  
☎ 32-5533



電子申請

編集/総合政策部シティプロモーション推進課  
☎ 0863-32-5533 FAX 0863-32-5507  
✉ [kouhou@city.tamano.lg.jp](mailto:kouhou@city.tamano.lg.jp)



玉野市の広報誌は環境にやさしい大豆インクを使用しています

「広報たまの」では、財源を確保するため、誌面に企業広告を掲載していますが、これらは市が広告主や商品を推奨するものではありません。