

広報

たまの10

2017
No.1202



実りの秋
到来!!



おいも
たくさん取れたよ!



目次

- P2 市長選挙
- P4 くるりんクルクル
- P5 イベント情報
- P7 講座・募集

- P9 お知らせ
- P10 カレンダーのページ
- P14 たまのののののちゃん
- P16 市民病院

- P17 図書館・中央公民館ガイド
- P18 子育て応援ページ
- P20 たまののできごと

地域と下水道のふれあいデー
(平成29年9月9日撮影)

今回投票できる人は
 ・年齢…平成11年10月23日以前に生まれた人
 ・住所…平成29年7月14日以前に転入届を提出し、
 玉野市内に引き続き居住している人
 ※転出した時点で選挙権はなくなります。

めいすいくん



長選挙

7時～18時

～期日前投票～

「仕事・レジャー・冠婚葬祭などで、投票日当日に投票所に行けない人」
 「病気で歩行が困難な人」などは、期日前投票をすることができます。

- 期間／10月16日(月)～21日(土) 8時半～20時
- 場所／市役所1階(ロビー) 期日前投票所



～不在者投票～

以下に該当する人は、それぞれ下記の場所・方法で不在者投票をすることができます。

- ・仕事や学業で選挙期間中、市外に滞在中の人 → 滞在先の選挙管理委員会
- ・指定された病院や施設などに入院、入所中の人 → その施設内
- ・障害者等級など、一定の条件を満たす人 → 郵便

※まずは玉野市選挙管理委員会にお問い合わせください。

投票日のおでかけは、投票所経由で!

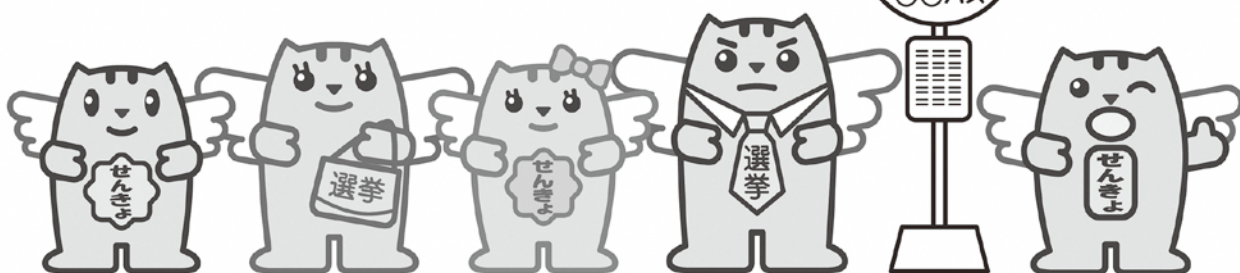

～投票所変更のお知らせ～

第25投票所の場所が変わります!

旧: 旧後閑保育園

新: 後閑学区連絡協議会集会所



玉野市

10月22日(日)

投票のしかた

■投票場所 / 入場券に書かれている場所

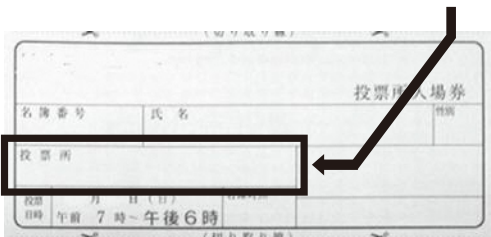

■持ち物 / 投票所入場券

1枚のハガキに世帯3人分までの入場券が付いています。

切り取って、それぞれ本人がお持ちください。

一人ずつ切り取ってください。

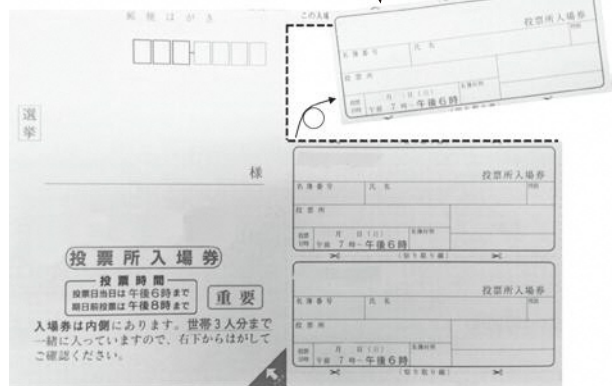

※入場券イメージ

■投票方法 /

【投票日当日の場合】

投票する候補者氏名の上の欄に「○」を書いて投票します。

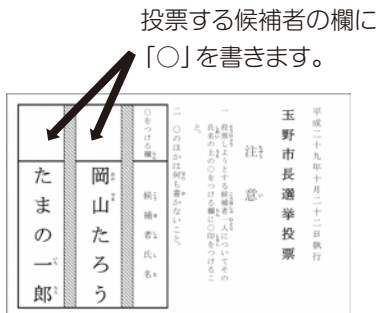

【期日前投票の場合】

投票する候補者の氏名を書いて投票します。



■問合せ / 選挙管理委員会事務局 ☎32-5568

MOTTAINAI フェスティバル!!

第12回

ぐるりんクルクル

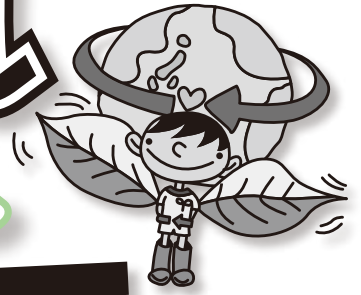

イベント

～省資源・省エネルギー展～

主催：玉野市環境衛生協議会・岡山県備前県民局

■日時／10月29日(日) 9時半～15時
■場所／リサイクルプラザ(樋ヶ原3072-1)

10:00～ 表彰式

- 小学生 作文・絵画ポスター部門 (環境・ごみ・省資源・省エネルギー)
- 写生大会部門
- 緑のカーテンコンテスト部門

全作品展示



13:00～ らんま先生の エコ実験パフォーマンス

子どもたちも楽しく参加できる
マジックのような実験ショー



楽しく学ぼう コーナー

ごみの分別やリサイクルについて
楽しく学ぼう!

- 分別ゲーム お魚さんを救え!
- パズル など



楽しく体験 コーナー

普段は捨ててしまう物を使用して
作った製品の展示、エコ工作教室など
楽しめるもの満載!!

- 風呂敷バリエ ●エコ工作 など



巨大 ダンボール迷路

見事脱出できるかな?
巨大迷路にチャレンジしてみよう!



駐車場 (みやま公園) 700台

※午後からはリサイクルプラザも駐車可能 (30台)

産業廃棄物処理税
活用事業

岡山県では、産業廃棄物の処分量に応じて、事業者には課税し廃棄物の抑制やリサイクルの推進に活用しています。

スタンプラリーも開催!
さまざまな景品をGETしよう!

※なくなり次第終了

■問合せ／環境保全課
☎32-5520

◆ イベント ◆

宇野港周辺街歩きツアー

宇野港周辺の施設やイベント、瀬戸内国際芸術祭のアート作品鑑賞など、盛りだくさんな内容の街歩きツアーをたまの観光ボランティアガイド「つつじの会」が案内します。

■日時／10月29日(日) 9時半～13時

■集合場所／産業振興ビル1階ロビー

■料金／500円(昼食代を含む)

■定員／先着30人

■駐車場／産業振興ビル(無料)

■行程／瀬戸内国際芸術祭(宇野港周辺)アート作品鑑賞↓シーサイドマート(玉野魚市場)朝市見学↓玉野市立図書館・中央公民館の見学↓昼食↓産業振興ビル屋上から展望体験↓解散(13時ごろ)↓自由行動↓U NOICHI「海が見える港のマルシェ」イベント

■申込方法／はがきに代表者の住所・氏名・連絡先・参加者全員の氏名・「街歩きツアー参加希望」と記入のうえ、郵送でお申し込みください。

■締切／10月13日(金)

イベント

■申込み・問合せ／中心市街地活性化協議会
☎31・5011
〒706・8533
築港1・1・3

第11回ミネルバ作品展

各講座に参加している受講生の皆さんが制作した作品を展示します。

■日時／10月19日(木)～21日(土) 9時～18時

■料金／無料

■場所・問合せ／ミネルバ(生涯学習センター)
☎83・9200

スポーツ振興財団
イベント案内

「健康ウォークin庄原」
参加者募集

■日時／10月16日(月) 8時半～

■場所／国営備北丘陵公園(広島県庄原市)

■集合場所／レクレセンター

■対象／健康で完歩できる人

■料金／4500円(バス代、昼食代などを含む)

■定員／先着140人

■申込期間／10月5日(木) 15時～受付

※1人で2人分まで申込可

体力テストにチャレンジ!
参加者募集

■日時／10月9日(月・祝) 受付9時～9時20分、測定9時半～10時半

■場所／レクレセンター

■料金／無料

■締切／10月6日(金)

※特典として、測定後2時間、アリーナやトレーニングルームを無料で使用できます。

■共通

◆申込方法／電話または窓口でお申し込みください。

◆申込み・問合せ／レクレセンター
☎32・3709

男声合唱団「M」
第二回演奏会

市内で唯一の男声合唱団です。男声ならではの迫力を味わってください。

■日時／10月29日(日) 14時～16時

■場所／庄内市民センター

■多目的ホール

■料金／無料

■問合せ／男声合唱団「M」(川上)

☎090・5694・0456

深山イギリス庭園情報

興陽高校制作展

焼き菓子販売やフラワーアレンジメント教室、ファッションショーなどを生徒主体で行います。

■日時／10月7日(土)

※雨天の場合8日(日)

○ファッションショー

(1部)10時50分～

(2部)13時半～

○紅茶とケーキ 10時半～

※有料

イギリスフェア

楽しいイギリスの文化にふれてみませんか。

■内容／
・民族衣装を着たスコットランド人によるバグパイプ&ティンホイッスルの生演奏
・紅茶とケーキのティーセット300円(先着200セット)の販売

■日時／10月29日(日) 9時～16時半

■共通
◆料金／入園料(中学生以上200円、小学生・65才以上100円)

◆問合せ／玉野市公園緑化協会
☎21・2860

ナイター競輪開催!



仕事帰りに、友達と! デートスポットとしてカップルやご夫婦で! 玉野けいりんでナイター競輪(愛称:シャイニングナイトレース)を楽しんでみませんか。

11月6日(月)～8日(水)

第8回前節玉野市営玉野ナイター競輪 両備バス杯争奪戦(F II)

平成30年2月22日(木)～24日(土)

第11回玉野市営玉野ナイター競輪 日刊スポーツ杯争奪戦(F I)

平成30年3月27日(火)～29日(木)

第8回後節玉野市営玉野ナイター競輪 マリンホテルカップ&おもちゃ王国杯(F II) ガールズ開催

※競輪は適度に楽しみましょう。

※車券の購入は20歳になってから。

■問合せ／競輪事業課 ☎31-5281



◆ イベント ◆

イベント

地域高齢者を支える集い

映画「ゆずの葉ゆれて」上映と語り合う会「住民同士の助け合いの必要性」

■日時／11月5日(日)

○午前の部 9時20分～

○午後の部 12時40分～

■場所／荘内市民センター

※午前・午後ともに整理券が必要です。

10月2日(月)から長寿介護課・

荘内市民センターで配布します。

※無料託児コーナーあります。

(満1歳～就学前)

■問合せ／長寿介護課

☎32-5537



【内容】

高齢化社会と少子化が進む日本では、いま老老介護が深刻な問題となっている。この映画は夫婦と隣家の少年とのふれあいを通して、いつの時代も変わることのない「人と人との絆」、本当の幸せとは何かを問いかけている。

市指定重要無形民俗文化財

地域で大切に保存、継承されている「八浜の秋祭り」、「波知の獅子舞」が行われます。

「八浜の秋祭り」

獅子が先導して、奴行列(鉢箱や毛槍を担いだ行列)が八浜の本通りを練り歩き、その後ろに神輿、だんじりが続きます。

■日時／10月15日(日)

13時～

■場所／八浜町八浜地内



「波知の獅子舞」

250年の歴史がある古式豊かな獅子舞で、特に笛の音が美しいと言われています。

■日時／10月15日(日)

13時～

■場所／波知公民館



◆問合せ／社会教育課 ☎32-5577

矯正施設における被収容者処遇の実情を紹介し、地域社会の人々に矯正行政及び受刑者の社会復帰に対する理解と協力を得ることを

第32回岡山地区矯正展

矯正施設における被収容者処遇の実情を紹介し、地域社会の人々に矯正行政及び受刑者の社会復帰に対する理解と協力を得ることを

■日時／10月1日(日) 15時～19時

②10月22日(日) 9時半～15時

■料金／①千円 ②500円

■場所・問合せ／中央公民館

☎31・3711

今月の月釜

■内容／①月見茶会②月釜

■日時／10月14日(土) 9時半～16時

10月15日(日) 9時半～15時

■場所／岡山刑務所(岡山市北区牟佐765)

■内容／展示販売、刑務所内の見学、ステージショー、各種バザーなど

■問合せ／岡山刑務所(作業担当)

☎086・229・2534

第2回玉野市いきいき百歳体操大交流大会

日ごろ、地域で百歳体操に取り組んでいる人が一堂に会する大交流大会を開催します。どなたでも自由に参加できます。お気軽にお越しください。

■内容／表彰式、百歳体操、音楽演奏など

■日時／11月8日(水) 9時45分～12時

■場所／レクレセンター

■料金／無料 ※申込不要

※上履きを持参してください。

■問合せ／地域包括支援センター ☎33-6600



講座・募集

文化財保護強調週間 (11月1日～7日) 「玉野市の文化財を見に行こう!」

市内にある岡山県指定や玉野市指定の文化財を見学します。

■日時／11月7日(火) 9時半～12時

■集合場所／中央公民館

※応募者多数の場合は抽選

■申込期間／10月2日(月)～31日(火)

■申込方法／所定の申込用紙に住所・氏名・年齢・電話番号を記入のうえ、お申し込みください。(FAX可)

※詳しくは、お問い合わせください。

■申込み・問合せ／社会教育課

☎32-5577

☎32-1329



第50回 みやま公園で ノルディックウォークを楽しもう! たまの地域人づくり大学連携

いよいよパラダイス玉野のノルディックウォーキング大会は今回をもって最後の大会を迎えます。奮ってご参加ください。

■日時／10月29日(日) 9時～12時

■場所／深山公園 自由広場

■料金／500円(会員は無料)

■ポールレンタル／300円

■内容／

○準備・整理体操

○コース ①レギュラーコース4～5km

②ソフトコース約3km

※運動しやすい服と靴、飲み物をお忘れなく。

※小雨決行。各自雨具を準備してください。

■問合せ／パラダイス玉野(竹下)

☎090-7548-7406



今回は
最後だよ。

男女共同参画社会の 実現の促進に関する 事業者表彰の推薦募集

■対象／市内に本社または主要な支店、支社などがある事業所で、次のいずれかに該当する事業所

○女性の能力発揮を促進するための取り組みをしている。

○仕事と家庭の両立を図るための取り組みをしている。

○男女の人權に配慮した働きやすい職場環境づくりのための取り組みをしている。

○その他、男女共同参画社会の実現の促進に関する積極的な取り組みをしている。

■表彰方法／玉野市男女共同参画推進週間(6月23日～29日)に表彰状を授与します。

■応募方法／市ホームページから入手できる推薦調書を提出してください。自薦・他薦は問いません。

■応募期間／10月1日(日)～11月30日(木)

■問合せ／総務課

☎32・5547

玉野総合医療専門学校 公開講座&学校祭

公開講座

『心豊かに、自分らしく』

医療の専門家が健康に関する講座を行います。

最終日には「たませんかフェス」を開催します。

■日時／10月7日(土)、28日(土)、11月18日(土) 10時～11時半

■申込方法／1週間前までに電話でお申し込みください。

■学校祭
屋台やライブなど、多くのイベントを企画しています。

■日時／10月21日(土) 10時～17時

■料金／無料

※詳しくは、お問い合わせください。

◆申込み・問合せ／玉野総合医療専門学校

☎31・6830



広告

◆◆ 講座・募集 ◆◆

ミネルバ講座案内

歴史講座

■内容／『戦前・戦後の玉野・岡山の産業―麦稗真田を中心に―』

※麦稗真田（ばつかんさなだ）：麦わらを真田ひものように編んだもの。麦わら帽子などの材料として輸出された。

■日時／10月29日(日) 9時半～11時

■料金／無料

■定員／先着40人

■講師／県立博物館学芸員 野田 繭子 氏

■申込期間／10月1日(日)～15日(日)

■申込方法／窓口、電話、FAXでお申し込みください。

パソコン講座エクセル

「エクセル」を使った初級入門講座です。表の計算など基本操作を学びます。

■日時／初回11月11日(土)全10回 9時半～11時半

■料金／7千円

■定員／15人

■講師／藤目 泰明 氏

■申込期間／10月17日(火)～31日(火)

■申込方法／窓口または往復はがきでお申し込みください。

共通

◆場所・問合せ／ミネルバ(生涯学習センター)
☎83・9200

求職者支援訓練
(10～12月開講コース)
受講者募集

求職者支援訓練とは、雇用保険を受給できない求職者などを対象に、全国の民間教育訓練機関が実施する「就職」を目的とした公的な職業訓練です。

■内容／基礎コース・実践コース(介護福祉、医療事務、事務分野など)

※開講日、訓練期間(2～6か月)などはコースによって異なります。

■料金／原則無料(テキスト代などは自己負担)

※一定の要件(収入・資産など)を満たす人に対しては、「職業訓練受講給付金」が支給されるケースがあります。

※詳しくは、お問い合わせください。

■問合せ／ハローワーク玉野 ☎31・1555

ローカルブランディングの講演会

「温泉・入浴を活用した玉野の健康増進プログラム」のポテンシャルを

皆さんの生活に密着した健康増進プログラムについて学びませんか。

■日時／10月26日(木) 19時～20時

■場所／産業振興ビル3階 展示会議室

■定員／50人程度

■講師／(一社)日本健康開発財団 主席研究員 後藤 康彰 氏

■問合せ／商工観光課 ☎33・5005

シルバー人材センター
会員募集

■対象／市内在住の60歳以上の^{せいい}人

※特に、^{せいでい}剪定や草刈りができる人や女性を募集しています。

入会説明会

■日時／毎月第1水曜日13時半～

■場所／サンライフ玉野 ※詳しくは、お問い合わせください。

■問合せ／シルバー人材センター ☎21・4510

自主制作番組に出演しませんか？

市民参加型の玉野市PR動画を制作します。今回は、マネキンチャレンジに挑戦します。舞台は、4月に新しくオープンした玉野市立図書館・中央公民館です。制作した動画は、YouTubeなどで公開予定です。奮って応募してください。

- 撮影日時／11月6日(月) 17時～20時半(予定)
- 場所／図書館・中央公民館
- 申込方法／所定の申込用紙に記入のうえ、郵送または窓口へ提出してください。
- ※18歳以下の人は保護者の同意が必要です。
- 定員／50人程度
- ※応募多数の場合、抽選
- 締切／10月13日(金)
- ※詳しくは、お問い合わせください。
- 申込み・問合せ／秘書広報課 ☎32-5533

マネキンチャレンジってなあに。

マネキンチャレンジとは、まるでマネキン人形のように静止した状態を動画で撮影することです。

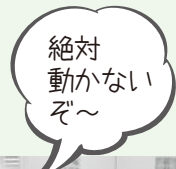

マネキンチャレンジ参考動画



(奈良市保育教育士採用PR動画)

◆ お知らせ・募集 ◆

臨時調理員募集

■業務内容／給食調理
 ■勤務条件／1日7時間×週5日勤務 厚生年金・健康保険・雇用保険加入日額7350円
 ※交通費別途支給

■勤務地／学校給食センター
 ■勤務時間／8時15分～16時半

■募集人数／若干名
 ■申込方法／履歴書を持参または郵送してください。

■場所・申込み・問合せ／学校給食センター

〒706・0014
 玉原2・16・43
 ☎31・6441

平成30年度 幼稚園・保育園の入園児募集

平成30年度 幼稚園・保育園の入園児の募集を行います。募集期間は平成29年11月中旬（予定）です。詳しくは広報たまの11月号に掲載します。

■問合せ／就学前教育課

☎32・5573

マリンフェスティバル・インたまの2017
 フォトコンテスト写真募集

玉野市内の自然風景・伝統行事・各種イベントなどの写真を募集しています。

■申込方法／郵送または窓口でお申し込みください。

■締切／10月6日(金)必着
 ※詳しくは、お問い合わせください。

■申込み・問合せ／玉野市観光協会
 〒706・0002
 築港1・1・3
 ☎21・3486

10月は「里親月間」
 里親になりませんか

くあなたを必要としている子どもがいます

里親とは、家庭で生活を送ることができない子どもを家族の一員として迎え、あたたかい雰囲気の中で、豊かな愛情を持って、心身ともに健全に育ててくれる人のことです。
 里親制度の普及啓発のため、「里親出前講座」を開催しています。

■問合せ／福祉政策課

☎32・5593

岡山県中央児童相談所
 ☎086・235・4152

お知らせ 募集

ペットボトルの捨て方

飲料用・酒類用・しょう油用のペットボトルで、容器の側面・底面にこのマーク  がついた透明なもののみ対象となります。

- ①キャップを外す
 プラスチック製キャップ→その他プラゴミ
 金属製キャップ→不燃物B
- ②中身を水洗いする
 ラベルや取っ手はついたままで構いません。
 外したラベルは「その他プラゴミ」へ
- ③透明、半透明の袋に入れて出す

みんなで児島湖をきれいにしよう!

岡山県では、9月～11月を「児島湖流域環境保全推進期間」としており、「児島湖流域清掃大作戦」を11月に行います。

■日時／11月5日(日)8時半～10時※小雨決行

■場所／元川(玉野市八浜)

■問合せ／環境保全課 ☎32-5520

岡山県環境管理課 ☎086-226-7301

10月20日は「リサイクルの日」

ごみ袋の中身は本当に「ごみ」ですか。正しく分別して、資源を大切にしましょう。

- 「プラ」マークのものは「プラ」の日!
 例) 惣菜や洗剤の容器、お菓子の袋など
- 「紙」の日に縛って出そう!
 例) 雑誌、広告、ティッシュまたはおもちゃの箱など
 分別をすると容量がだいぶ減るのではないしょうか。

ほかにも、食材はギリギリまで使い切る、残さず食べ切る、生ごみはしっかり水気を切る(3切り運動)、といった日常のちょっとした工夫の積み重ねで、長い目で見ると膨大な量のごみを減らすことができます。

また、地区や学校などで行っている資源回収では、市は回収していない資源の回収を行っている場合があります。町内会や近所の人に聞き、ぜひ皆さんで参加してください。

■問合せ／環境保全課 ☎32-5520



たまのの応援大使になりませんか!



玉野市民の皆さん、「たまのの応援大使」になって、市外のお知り合いに玉野市ふるさと納税を紹介しませんか。

大使になればかわいいデザインの登録カードが手に入ります。

私たちと一緒に玉野市を盛り上げましょう。

※詳しくは、お問い合わせください。

■問合せ／秘書広報課 ☎32-5533



紹介した市外の方が1万円以上寄附した場合、お礼の品をお贈りします。写真はイメージです。

水道修繕当番表

カレンダーの月曜日をご覧ください。
 ○期間は、月曜日朝8時から翌週月曜日朝8時
 ○東児・山田地区は(有)コーサン商会(☎66-5219)へ
 ○修繕工事は任意の業者に依頼することもできます。
■問合せ／水道課 ☎33-9666

玉野けいりん

開催案内と配当金 61#
 ☎0180-998866 (レース実況)
 ☎0180-998811 (2車単・3連単)
 ☎0180-998812 (2枠複・2枠単・2車複・3連複・ワイド)
 ※開催日が重なっていて、特に記載がない場合は、全レース併売です。

各種相談

	日時	場所	問合せ
消費生活相談	10月16日(月)、30日(月) 9時半～12時	市役所1階 市民相談室	市民課 ☎32-5521
市民法律相談(予約制)	10月11日(水)、25日(水) 13時～16時	市役所1階 市民相談室 10月25日(水)は田井市民センター	10月2日(月)から市民相談室へ ☎32-5506 ※多くの市民に相談の機会を確保するため、同一人物の相談は1年度につき3回まで
公証相談 ※遺言・契約などの公正証書の相談	10月6日(金) 10時～15時	市役所1階 市民相談室	市民相談室 ☎32-5506
男女共同参画の法律相談(予約制)	10月21日(土) 13時～16時	日の出 ふれあい会館	☎33-7867
男女の日常相談	水・祝日を除く 毎日9時～16時	日の出 ふれあい会館	☎33-7867
心配ごと相談	毎週金曜日 13時半～15時半	社会福祉協議会	☎31-5601
弁護士相談(予約制)	10月17日(火) 10時～15時	社会福祉協議会	☎31-5601
相続・境界等財産の手續相談(予約制)	10月12日(木) 10時～15時	社会福祉協議会	☎31-5601
介護相談	平日 8時半～16時半	社会福祉協議会	☎31-5601
心理教育相談 就学相談 学校問題相談	平日 8時半～17時15分	教育サポートセンター	☎33-5115
県中央児童相談所巡回相談(予約制)	10月26日(木) 10時～17時	教育サポートセンター	☎33-5115
若年無業者就労相談(予約制)	第4金曜日(祝日除く) 13時～16時	教育サポートセンター	☎33-5115
登記相談	10月7日(土) 13時～16時	産業振興ビル	市民相談室 ☎32-5506
特設人権相談	10月4日(水) 10時～15時	レクレセンター	総務課 ☎32-5547
なやみごと相談	10月17日(火) 9時～12時	市役所1階 市民相談室	市民相談室 ☎32-5506
身体障害者相談	毎週月曜日(祝日除く) 10時～15時	すこやかセンター 障害者連絡交流室	☎32-3840
知的障害者(児)相談	第1～4月曜日(祝日除く) 10時～15時	NPO 法人かもめ(宇野 1-30-11)	☎21-3758
精神保健福祉相談(予約制)	10月16日(月) 13時半～15時	こころの里	備前保健所へ ☎086-272-3934
労務無料相談(予約制)	毎週水曜日(第5水曜日を除く)	社会保険労務士会(岡山市北区野田屋町2-11-13)	前日までに社会保険労務士会へ ☎086-226-0164
住宅無料相談会(予約制)リフォームなど	11月10日(金) 13時半～	水道庁舎1階 会議室	10月31日(火)までに都市計画課へ ☎32-5538
年金相談(予約制)	11月7日、21日、28日(火) 10時～12時、13時～16時	水道庁舎1階 大会議室 11月21日(火)は山田市民センター	10月2日(月)から岡山西年金事務所へ ☎086-214-2163 ※岡山西年金事務所が岡山県社会保険労務士会に運営を委託しています。

カレンダー

金	土
延長日 市役所窓口業務 住民票・税証明の発行など、取扱業務は限られます。 ○窓口延長日／4日、11日、18日、25日(水) 17時15分～19時 □日曜開庁／1日、11月5日(日) 8時半～17時15分	
6	7
☎ 寛仁親王牌前橋場外(GI) ～9日	☎ ミッドナイト競輪青森～9日
13	14
☎ ミッドナイト競輪佐世保～15日	☎ 千葉記念場外(GIII) ～17日
20	21
27	28
☎ 平塚記念場外(GIII) ～31日 ミッドナイト競輪前橋～30日	
《人口の動き》 平成29年8月31日現在 ※()内は前月比 ※住民基本台帳に記載されている数値(内訳) ●世帯数 27,849 (-2) ●出生 30人 ●人口 60,733 (-55) ●死亡 56人 ●男 29,600 (-41) ●転入 128人 ●女 31,133 (-14) ●転出 153人 ●その他 -4人(転出取消等)	

10月

休日当番医 (診療時間)

- 内科 9時～17時
- 外科 9時～17時
- 歯科 9時～12時

※小児救急医療電話相談
#8000または086-801-0018
休日：18時～翌朝8時
平日：19時～翌朝8時

市民病院情報コーナー

- 脳ドック(要予約)
- 禁煙外来(要予約)
- 日時/毎週月曜 10時～
- 日時/毎週水曜 14時～16時
- 場所/2階ドック室
- 場所/1階外来
- 糖尿病教室(日時はカレンダーに記載)
簡単なストレッチ
糖尿病の治療はなぜ必要?
- ◆問合せ/市民病院 ☎31-2101

シートクコールセンター ☎31-1411 (予約受付時間/7時～17時) おかけ間違いのないようご注意ください。

日	月	火	水	木												
<p>※休日当番医の内科、外科、歯科をよくご確認ください。</p> <p> 内科 外科 歯科</p> <p> 粗大ごみ</p>	<p>市内の交通事故発生状況</p> <p>平成29年1月1日～8月31日</p> <table border="1"> <thead> <tr> <th></th> <th>人身事故件数</th> <th>死者数</th> <th>負傷者数</th> </tr> </thead> <tbody> <tr> <td>平成29年</td> <td>83件</td> <td>1人</td> <td>101人</td> </tr> <tr> <td>昨年対比</td> <td>-53件</td> <td>1人</td> <td>-61人</td> </tr> </tbody> </table>			人身事故件数	死者数	負傷者数	平成29年	83件	1人	101人	昨年対比	-53件	1人	-61人	<p>10月の放送スケジュール</p> <p>8:00 広報たまのニュース 16:00 再放送番組 11:00 再放送番組 20:00 広報たまのニュース 13:00 広報たまのニュース 23:00 再放送番組</p> <p>※上記時間帯以外は、地域ニュースを放送します。</p> <p>★広報たまのニュース/広報たまの音声版を放送します。 ★再放送番組/これまでに放送した市民チャンネルを放送します。 ★地域ニュース/KCTワイドで放送された地域の出来事をまとめて放送します。</p> <p>KCT番組表 デジタル312チャンネル</p> <p>■問合せ/秘書広報課 ☎32-5533</p>	
	人身事故件数	死者数	負傷者数													
平成29年	83件	1人	101人													
昨年対比	-53件	1人	-61人													
<p> 田川医院 (和田) ☎81-8345</p> <p> 山田外科医院 (和田) ☎81-7197</p> <p> 石田歯科医院 (宇野) ☎32-2882</p> <p> ムラカミ工業 (西田井地) ☎41-1537 ~2日</p> <p> 松戸記念場外(GIII) ミッドナイト競輪玉野 ~3日</p> <p>1</p>	<p> 豊工業(株) (宇野) ☎31-7330 ~9日</p> <p>2</p>	<p> 広島場外 (FI) ~5日</p> <p>3</p>	<p> ミッドナイト競輪弥彦 ~6日</p> <p>4</p>	<p>5</p>												
<p> 井上クリニック (宇野) ☎32-0831</p> <p> たまメディカルリハビリテーションクリニック(玉) ☎31-6803</p> <p> 井上(泰) 歯科医院 (八浜町八浜) ☎51-3360</p> <p>8</p>	<p> 竹原内科医院 (迫間) ☎71-0101</p> <p> 松尾医院 (宇野) ☎32-4662</p> <p> 井上(浩) 歯科医院 (迫間) ☎71-4818</p> <p> あおい設備 (南七区) ☎51-2728 ~16日</p> <p> ごみ持込受付 (東清掃センター) ☎21-3383</p> <p>9</p>	<p> 小松島場外 (FI) ~12日</p> <p>ミッドナイト競輪玉野 ~12日</p> <p>10</p>	<p> 別府場外 (FI) ~13日</p> <p>11</p>	<p>12</p>												
<p> 玉野中央病院 (築港) ☎31-1011</p> <p> 宇野八丁目クリニック (宇野) ☎33-8080</p> <p> 岡本歯科医院 (用吉) ☎71-3535</p> <p>15</p>	<p> (株)スナミ工業所 (宇野) ☎31-6230 ~23日</p> <p> デイリースポーツ杯&本田杯 (FI) ~18日</p> <p>ミッドナイト競輪青森 ~18日</p> <p>16</p>	<p>カフェ瀬戸の海 (認知症カフェ) (すこやかセンター大会議室) 10時～15時</p> <p>17</p>	<p> 糖尿病教室 (市民病院2階ドック控室) 13時半～14時半</p> <p>18</p>	<p> 熊本記念in久留米場外 (GIII) ~22日</p> <p>ミッドナイト競輪佐世保 ~21日</p> <p>19</p>												
<p> 長崎医院 (用吉) ☎71-4800</p> <p> 玉野市民病院 (宇野) ☎31-2101</p> <p> 垣内歯科医院 (宇野) ☎21-3414</p> <p> 粗大ごみ持込受付 (東清掃センター) ☎21-3383 (伐採ごみ、解体ごみなどを除く)</p> <p> ミッドナイト競輪弥彦 ~24日</p> <p>22</p>	<p> (有)加藤水道工業所 (築港) ☎21-3482 ~30日</p> <p> 向日町場外 (FI) ~25日</p> <p>23</p>	<p>24</p>	<p> ミッドナイト競輪西武園 ~27日</p> <p>25</p>	<p>26</p>												
<p> 日赤玉野分院 (築港) ☎31-5117</p> <p> 玉野三井病院 (玉) ☎31-4187</p> <p> 木下歯科医院 (田井) ☎31-5545</p> <p>29</p>	<p> 田中水道工業所 (玉) ☎31-3093 ~11月6日</p> <p>30</p>	<p> ミッドナイト競輪大垣 ~11月2日</p> <p>31</p>	<p>納期のお知らせ</p> <p>納期限 10月2日(月)</p> <ul style="list-style-type: none"> ・国民健康保険料(3期)・介護保険料(3期) ・後期高齢者保険料(3期) <p>納期限 10月31日(火)</p> <ul style="list-style-type: none"> ・市民税・県民税(3期)・国民健康保険料(4期) ・介護保険料(4期)・後期高齢者保険料(4期) 													

※このページは抜き取ってご利用になれます。

カレンダー

◆ お知らせ ◆

ニュー東児ライダーエイト プレゼンツ 【第9回】

「にちら農山漁村情報局」

ご当地ヒーロー「東児ライダーエイト」が市内をめぐり、農山漁村の“今”を伝える12回シリーズ！ 第9回は、市が取り組むイノシシ対策と、効果的な対策である「防護柵」の設置についてご紹介します。

玉野市農林水産課
イノシシ対策係
兒玉 晋吾

東児ライダーエイト
玉野市の特産物などのPRと世界平和に命をかけるご当地ヒーロー

イノシシを街から閉め出す！ 柵の設置が効果的！

エイト やあ、みんな！ 秋は冬越しに備えてイノシシが活発になる時期なんだ。今日は、農林水産課イノシシ対策係におじゃましたよ。兒玉さん、よろしくお願ひします！ 街にイノシシを寄せ付けないようにするには、どうすればいいのかな。

兒玉 こちらこそよろしく！ イノシシは山から下りてくる。だから一番効果的なのは、山際に「防護柵」を設置することなんだ。

エイト イノシシが出てくる場所に設置するのかい？

兒玉 もちろんそれも重要だけど、そこだけに設置しても、柵をよけて、また下りて来てしまう。地区に面した山際全体に柵を設置することで効果が上がるんだよ。市では地区で柵を設置する場合、柵の購入費を100%補助しているんだ。

エイト 効果を上げるには、地区の皆さんが一丸となって取り組むことが大事なんだね！

兒玉 そうなんだ。設置作業などへの補助制度もあるけど、その後の管理は地区で協力して行ってもらわなければならない。

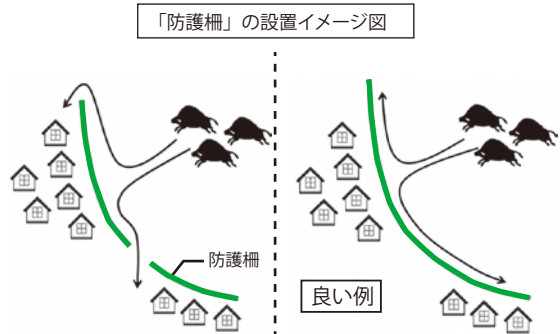

「防護柵」は、「良い例」のように途切れなく設置することで効果が上がる。

エイト があるんだ。ワナも仕掛けてっていると聞いているよ。

兒玉 約60か所仕掛けていて、防護柵に沿って移動するイノシシを狙うのが一番効果的なんだ。

エイト やっぱ柵の設置が重要なんだね。兒玉さん、今日はありがとう！

兒玉 イノシシ対策係はイノシシによる農作物被害の「予防」に向けた取り組みをしているよ。柵の設置方法や効果的な設置場所のアドバイスもしているから、いつでも相談に来てほしいな！ エイト、今日はありがとう！

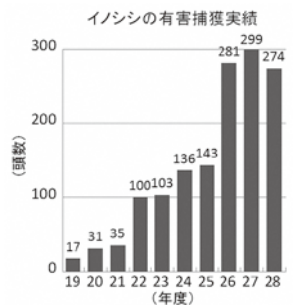

■問合せ／農林水産課 ☎32-5502

お知らせ

6次産業化現地研修会
「実践から学ぼう6次産業化の取組みのいろは！」

6次産業化とは、農林漁業（1次産業）だけでなく、加工（2次産業）やサービス・小売（3次産業）までを一体化した産業として農林漁業の可能性を広げようとするものです。

■内容／6次産業化実践者から、始め方や工夫などを学びます。

①アグリエイト(株)(岡山市) 自社生産のいちごを原料に「いちごの飲むお酢」と「いちごジュース」の開発・販売などの取組み
②(株)コアラファーム(倉敷市) 自社生産のもち米を使用した「雑穀餅」や「たまごバター餅」の製造・販売・PR方法など

■日時／11月7日(火) 10時～15時半
■場所／備前県民局(岡山市北区弓之町6・1)

■対象／6次産業化に関心のある農業者など
■料金／千円程度(昼食・飲み物代)

■定員／先着20人
■申込方法／電話でお申し込みください。

■申込期間／10月2日(月)～20日(金)必着
■申込み・問合せ／備前県民局農業振興課
☎086・2333・9826



外部通報窓口の変更
(玉野市コンプライアンス条例に基づく公益通報制度)

9月1日から、次のとおり変更となります。

【変更後】
〒700・0807
岡山市北区南方2・12・11
山本屋ビル3階
三村法律事務所 三村 輝明(みむら てるあき) 弁護士
Eメール
☎086・201・1508
tetuki.mimura@gmail.com
■問合せ／玉野市コンプライアンス事務局(総務課内)
☎32・5090

玉野商業高校 第2回 オープンスクール

授業見学と部活動見学を実施します。

■日時／11月11日(土) 12時
4分～15時半

■対象／中学1～3年生

■申込方法／各中学校へお申し込みください。

■締切／10月25日(水)

■場所・問合せ／玉野商業
高校 ☎31・5341

ふれあいのまちづくり バザー

地域の安心・安全や障害者福祉サービスの向上などのために、チャリティーバザーを開催します。売上げの一部を災害被災地の復興支援、地域の環境整備、防災、防犯設備整備などのために寄附します。

家庭で眠っている品物があれば、受け取りに行きますので、ご連絡ください。

■日時／11月19日(日) 10時～15時

■場所／レクレセンター
ミーティングホール

■協力希望品／衣類、日用品、雑貨など(新品または未使用品)

■問合せ／ふれあいのまち

づくりバザー実行委員会
(のぞみ園内)
☎71・0110

児童手当受給者の 皆さんへ

児童手当の10月期支払(6月分～9月分)は、10月6日(金)に振込予定です。

「児童手当現況届」や必要な添付書類が未提出の人は、書類提出後の振込みとなりますので、ご注意ください。

■問合せ／福祉政策課
☎32・5554

宝くじの助成金で 整備しました

(一財)自治総合センターが宝くじの社会貢献広報事業として行っている、コミュニティ活動に必要な備品などの整備に対する助成金により、次のものを整備しました。

○東高崎自治会：屋外放送設備



お知らせ

○築港西コミュニティ協議会：音響設備他コミュニティ活動備品



■問合せ／協働推進課
☎32・5567

「法の日」無料法律 人権相談

■日時／①10月3日(火) 9時半～11時半
②10月6日(金) 9時半～11時半

■場所／
①岡山弁護士会館2階(岡山市北区南方1・8・29)

②岡山地方・家庭裁判所倉敷支部会議室(倉敷市幸町3・33)
※事前申込不要

■問合せ／岡山家庭裁判所
事務局総務課
☎086・222・6771

献体にご協力ください

献体とは、死後、自分の遺体を医・歯学生の解剖実習のために、大学へ無償で提供することです。

解剖実習は、人体の構造を知るための大切な学問です。医・歯学発展のため、ご協力をお願いします。 ※詳しくは、お問い合わせください。

■問合せ／ともしび会(岡山大学医学部内)
☎086・235・7092

「ます」の点検・清掃を しましょう!

下水道に流すための家庭の排水設備は皆さんの財産です。特に、台所のそばにある「トラップます」は月に1回程度、点検・清掃をしましょう。

排水が詰まるなどの症状が見られる場合は、早めに市の指定工事店にご相談ください。

■問合せ／下水道課
☎32・2777

1人で悩んでいませんか。 女性相談員による無料相談

■日時／毎日9時～16時
(水・祝・年末年始を除く)

■場所／日の出ふれあい会館 ※電話相談も可

■問合せ／男女共同参画相談支援センター(日の出ふれあい会館内)
☎33・7867(さんざんやまな)

UNOICHI 海が見える港のマルシェ2017 秋

今回のUNOICHIのテーマは“LOVE”。

岡山県と香川県からよりすぐりのお店が約35店舗集うだけでなく、玉野市内3高校生の合同企画もあります。

たくさんの“LOVE”が宇野港に溢れる1日です。

■日時／10月29日(日)10時～15時

■場所／宇野港第一突堤

■料金／無料

■問合せ／宇野港インフォメーションセンター ☎55-4339



◆◆ お知らせ ◆◆

郷土資料コーナー
展示「絵地図で見る
玉野の塩田たち」

玉野市の海岸線には多くの塩田が見られ、瀬戸内海地方は古代より優れた製塩産地でした。

江戸時代から昭和40年代の塩田の遍歴や作業風景を撮影した写真の展示、製塩土器の実物展示、明治17年の高潮被害による被害実況見取絵図、田井・宇野・玉・和田・日比の塩田絵図など、郷土の歴史に触れてみませんか。

■期間／10月1日(日)～平成30年3月31日(土) 9時～21時
■場所／図書館・中央公民館 郷土資料コーナー
■休館日／月曜日・年末年始・特別館内整理期間



たまののののののちゃん
1か月のみの掲載です。

お知らせ

■料金／無料
玉野市の古い塩田風景の
写真募集

郷土資料コーナーに展示するにあたり、市民の皆さんに市内にあった塩田や作業風景を撮影した写真の提供をお願いしています。
なお、提供いただいた写真は、順次、会期中に展示パネルや刊行物などに掲載する場合があります。

■締切／12月28日(木)
■問合せ／社会教育課
☎32・5577

平成29年度 市民税・
県民税納税通知書の
発送について

平成29年度の普通徴収の納税通知書を10月中旬に発送します。
今回の納税通知書は、第

3期(10月31日納期限)から新たに税額が発生した人または税額が変更になった人へのみ送付します。

税額が変更になった人は、これまでに送付した納税通知書ではなく、今回送付する納税通知書をご利用ください。

ファミサポ情報

PRイベント

靴下のハギレでポットスタンド(鍋敷き)を作ってみよう

■日時／10月27日(金) 9時半～11時半

■場所／児童館

■定員／先着15人(会員以外)

■料金／50円

■締切／10月20日(金)

※託児はありません。

講演会

「発達障害の基礎知識とすぐに役立つ支援方法」

■問合せ／税務課

☎32・5510

などの課税資料により課税または税額変更になった人など
※詳しくは、お問い合わせください。

■日時／10月19日(木) 10時～11時半

■場所／すこやかセンター

■締切／10月12日(木)

■共通

◆申込み・問合せ／子育てファミリィ・サポート・センター(児童館内)

☎32・3778

広告

各種検診

成人の健康づくり

場所：すこやかセンター

- 25 水 フレッシュ体操教室 10時～11時半
- いきいき体操教室 13時半～15時

乳がん検診 (マンモグラフィ・視触診)

対象：40歳以上

料金：1,500円(70歳以上：500円)

- 31 火 すこやかセンター 13時半～14時半
- 11/1 水 東児市民センター 13時半～14時半
- 11/6 月 日の出ふれあい会館 13時半～14時半

女性のためのナイトー検診

(マンモグラフィ・視触診・子宮頸がん同時実施)

マンモグラフィ・視触診 対象：40歳以上
料金：1,500円(70歳以上：500円)

子宮頸がん 対象：20歳以上

料金：1,000円(70歳以上：200円)

- 6 金 すこやかセンター 18時～19時半

子宮頸がん検診

対象：20歳以上

料金：1,000円(70歳以上：200円)

- 5 木 山田市民センター 10時～11時
- 銚立公民館 13時半～14時半
- 11 水 荘内市民センター 10時～11時
- 渋川ビジターハウス 13時半～14時半
- 17 火 八浜市民センター 10時～11時
- 児童館 13時半～14時半
- 25 水 高山ドーム (ミレノ) 10時半～11時半
- 玉原ニュータウン集会所 13時半～14時半
- 27 金 田井市民センター 10時～11時
- 東児市民センター 13時半～14時半
- 30 月 御崎シーサイド集会所 10時半～11時半
- すこやかセンター 13時半～14時半

骨粗しょう症検診

対象：20歳～70歳までの女性

料金：500円

- 6 金 すこやかセンター 13時半～14時半
- 17 火 ●八浜市民センター 10時～11時
- 27 金 ●東児市民センター 13時半～14時半

※ストッキングは着用しないでください。

●印は子宮頸がん検診と同時実施

※行事などの詳しい内容については各戸配布の『まるごと検診ガイドブック』をご覧ください。

■問合せ／すこやかセンター ☎31-3310

中小企業の退職金、
国の制度がサポート
します！

■問合せ／岡山労働局
☎086・224・7639

平成25年4月1日以後に
結ばれた有期労働契約が反
復更新されて通算5年を超
えたときに、労働者の申込
みによって無期労働契約に
転換しなければならぬ
ルール(無期転換ルール)
が導入されています。
※詳しくは、お問い合わせ
ください。

平成30年4月へ向けた
労働契約法の「無期
転換ルール」について

お知らせ

退共) 制度は、中小企業の
事業主が、従業員の退職金
を計画的に準備できる国の
退職金制度です。
■内容／事業主が中退共と
退職金共済契約を結び、毎月
の掛金は事業主が指定した預
金口座から振り替えます。従
業員が退職したときは、その
従業員に中退共から退職金が
直接支払われます。
■特色／国の制度で、安心・
確実・有利です。
▼掛金の一部を国が助成し
ます。
※一部対象外あり
▼掛け金は全額非課税で、
手数料もかかりません。
▼社外積立型で管理が簡単
です。
▼パートタイマーや家族従

業員も加入できます。
▼他の退職金・企業年金制
度などの通算も可能で
す。
■問合せ／中小企業退職金
共済事業本部
☎03・6907・1234
がんて療養中の皆さん、
家族の皆さん、集いに参加
し、不安や悩みを語り合う
ことによって癒され、健や
かな毎日を過ごしませんか。
春秋ひろばは、37回目を
を迎えました。初めての
人も気軽に参加ください。
■日時／11月9日(木) 13時
半～15時※予約不要
■場所・問合せ／すこやか
センター ☎31・3310



ハロウィンジャンボ5億円

(1等3億円・前後賞各1億円合わせて)

ハロウィンジャンボミニ

(1等3千万円・前後賞各1千万円)

この宝くじの収益金は市町村の明るく住みよいまちづくりに使われます。

10月11日(水)2種類同時発売! 発売期間 10/11②～10/31②
抽せん日 11/9②

公益財団法人岡山県市町村振興協会 各1枚 300円

広告

特集:玉野市における地域医療改革

総合病院 玉野市立玉野市民病院

GENERAL HOSPITAL TAMANO CITY HOSPITAL

<http://tamanohp.jp> ■問合せ/市民病院 ☎ 31-2101



◎禁煙に取り組んでみませんか？

タバコが健康に良くないことは、多くの人が知っていますが、「禁煙したくてもできない」という人は多いのではないのでしょうか。

玉野市民病院では、完全予約制での禁煙外来を実施しています。また、一定の条件を満たせば、保険適用による禁煙治療を受けることができます。

禁煙は、自分ひとりではなかなか達成できません。病院のサポートを受けながら、禁煙に取り組んでみませんか。

■診療時間/毎週水曜日 14時から16時まで（完全予約制）

■予約受付時間/平日 14時から17時15分まで

電話または来院にてご予約ください。

■保険適用条件/①直ちに禁煙しようと考えていること

②「禁煙治療に関する問診票」で5点以上であること

③(1日に吸うタバコの本数×喫煙年数)が200以上であること

※2016年4月より35歳未満の人は上記要件③がなくなりました。

④禁煙治療を受けることを文書により同意していること

■注意事項/現在入院中の人は受診できませんので、受診希望の人は退院後に受診してください。



市民病院

◎食事中にこんな症状はありませんか？

日々の食事は毎日の大きな楽しみの1つではないのでしょうか。その楽しい食事の時間に、

- ・むせる ・咳が出る ・食事の前後で声に変化する
- ・食事時間が長くなった ・食事量が減った、体重が減少した

といった症状はありませんか。

これらは、嚥下障害(飲み込みの障害)の兆候といわれる症状です。

上記の症状が当てはまる人や気になった人は、かかりつけの医療機関で主治医や担当のケアマネジャーに相談してみてください。



玉野市民病院

検索

広告

図書館・中央公民館ガイド

(文化センター)

※新図書館・中央公民館は、指定管理者(株)図書館流通センターが運営しています。

●多目的室 (大) ●

10月 7日(土) 佐伯音楽教室 音楽発表会 / 佐伯音楽教室 受付12時半～、開演13時～

《予告》11月19日(日) 昼下がりの図書館ピアノコンサート 14時～ / 500円(小学生以下無料)



●ギャラリーの催しもの●

10月 6日(金)～ 8日(日) 秋の山野草展 / 文化協会山野草部 9時～17時(最終日16時半まで)

10月13日(金)～15日(日) 華道展 / 文化協会華道部 9時～17時(最終日は16時まで)

10月17日(火)～22日(日) 第67回 玉野市文化祭 洋画展 / 文化協会洋画部
9時～17時(最終日は16時まで)

10月24日(火)～29日(日) 宇野地区防犯ポスター展 9時～17時

《特別講座》10月8日(日) 特別講座「グリーンスムージー講座」
10時～12時 / 1,000円

最新のイベント情報は、図書館・中央公民館ホームページやFacebookでもご覧いただけます。



中央公民館 ☎ 31-3711

たまのミュージアム●イベント案内

10月1日(日)～玉野市の著名人紹介展示
9時～21時

入場
無料



◆岡山連携中枢都市圏・図書館相互利用が始まります

11月1日から、岡山市、備前市、赤磐市、真庭市、和気町、早島町、美咲町、吉備中央町の4市4町の図書館でも図書などを借りることができるようになります。

各図書館で利用者カードをお申し込みください。利用の際は、各図書館の規則に従ってください。

なお、借りた図書などは、必ず借りた図書館と同じ市町内の図書館へ返却してください。

詳しくは利用したい図書館へお問い合わせください。

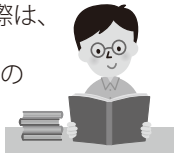

「おはなしのへや」
イベント案内

●おはなしどどんランド

10月14日(土) 10時半～11時

対象: 幼児

テーマ: こわーいおばけのはなし

内容: 読み聞かせ、紙芝居ほか

●えいごでほんをたのしもう!

10月21日(土) 10時半～11時

対象: 4歳以上

内容: 英語の絵本の読み聞かせほか

10月の休館日 2日(月)、10日(火)、16日(月)、23日(月)、30日(月)
図書館・中央公民館

10月4日 (第1水曜日)	10:00～10:30	大崎公民館
	10:50～11:30	横田公民館
	14:00～14:30	日比幼稚園前
10月11日 (第2水曜日)	10:00～10:30	玉原公園 (交番となり)
	10:50～11:30	荘内南幼稚園前
	14:00～14:30	向日比1丁目コミュニティハウス
10月20日 (第3金曜日)	10:00～10:30	さくらのさく郷
	11:00～11:30	ケアハウス コスモス
	11:50～12:30	番田公民館
	14:30～15:00	東紅陽台1丁目集会所

移動図書館
めばる号
巡回日

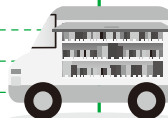

●10月の図書館展示●

- ・表紙がすてきな本
- ・季節の本



移動図書館「めばる号」inおもちゃ王国

10月7日(土)～9日(月) 10時～17時

おもちゃ王国「あそびの学校」第21回はたらく

くるま大集合! にめばる号が出張します!

ぜひ遊びに来てください! (入場料が必要です)

図書館 ☎ 31-3712

広告



子育て応援ページ



子育て支援センターだより ～あなたの子育て応援します～

子育て広場（園庭開放）へどうぞ！

園庭開放は、同世代の子どもたちと出会うチャンスです。ぜひ、遊びに来てください。

■**開放日**／毎週火・木曜日（9時半～11時）

■**対象**／就学前の子どもと保護者

■**園庭開放行事**／

10月12日（木）第42回 いっしょにあそぼ！

10月14日（土）運動会参加…築港ちどり保育園

※支援センター以外の保育園でも園庭開放を実施しています。

【10月実施日】

田井4・11日 宇野7・18日 玉認定こども園11日

和田4・18日 渋川11・25日 大崎4・25日

八浜認定こども園7・25日 サンマリン認定こども園7・18日 銚立11・25日 紅陽台ちどり11・25日

※各保育園・こども園の運動会日程

就学前のお子さんが参加できるプログラムもあります。

7日（土）…宇野・八浜認定こども園・サンマリン認定こども園

14日（土）…築港ちどり・紅陽台ちどり

第42回 いっしょにあそぼ！

■**日時**／10月12日（木）10時～

■**場所**／レクセセンター ミーティングホール

■**内容**／ボールプール・大型ソフト積み木他

※しっかり体を動かして親子でリフレッシュしましょう。

子育て相談のお知らせ

子育てに関する相談を随時受けます。どのようなことでも安心してご相談ください。

■**利用期間**／月～金曜日

■**利用方法**／電話または来園

※保健師が来園し、発育・健康などについての相談を受けます。

<保健師来園日>

玉原保育園 10月10日（火）10時半～11時

築港ちどり保育園 10月19日（木）10時半～11時

一時保育のご案内（登録制）

冠婚葬祭、仕事、病気などで一時的に子育てができないときに、あらかじめ登録したうえでお子さんを預かります。気軽にご利用ください。登録時には、印鑑をお持ちください。

■**利用資格**／住民票が玉野市にある保育園に通っていない児童（6か月～就学前）

■**利用日数**／月13日以内

■**利用料金**／1日1,800円（おやつ・昼食を含む）

■**実施場所**／玉原保育園支援センター・築港ちどり支援センター・槌ヶ原ちどり支援センター・サンマリン認定こども園

◆**問合せ**／

地域子育て支援センター

玉原保育園／玉原2-7-41

☎31-6192

築港ちどり保育園／築港2-15-16

☎21-3347

槌ヶ原ちどり保育園／槌ヶ原948

☎71-3042

就学前教育課／市役所3階

☎32-5573



☎ 31・3310

■**場所・申込み・問合せ**／すこやかセンター

■**申し込み**／電話でお申し込みください。

■**締切**／11月21日（火）

■**持ち物**／親子健康手帳

■**料金**／無料

■**定員**／20組

■**対象**／妊婦、パートナー、家族など

■**日時**／11月28日（火）14時～15時半

■**内容**／妊婦体験、沐浴・赤ちゃんの抱っこ体験、先輩パママの体験談、保健師のお話、歯科衛生士によるブラッシング指導（妊婦のみ）など

ハローベビースクール （両親学級）

楽しく育児をするための教室です。これからの赤ちゃんとの生活を一緒に考えてみませんか。

子育て



広告



子育て応援ページ



児童館だより ☎32-3778

わくわくランド(巡回児童館)

- 日時/10月20日(金) 10時~11時
- 場所/ミネルバ(生涯学習センター)
- 内容/手遊び・エアージャンプ・ボールで遊ぼう! など
- 対象/0歳~就園前の子どもと保護者

参加自由

にこにこタイム

- 日時/10月6日(金) 10時半~(40分程度)
- 場所/児童館
- 内容/運動遊び
- 対象/1歳~就園前の子どもと保護者

参加自由

ぴよぴよタイム

- 日時/10月13日(金) 10時半~(40分程度)
- 場所/児童館
- 内容/手遊びや親子体操などで、おしゃべりをして友達づくりをしませんか。
- 対象/生後3か月~10月で1歳になる子どもと保護者

参加自由

ぶちにごタイム

- 日時/10月19日(木)・26日(木) 14時~ (15分程度)
- 場所/児童館
- 内容/手遊び・ふれあい遊び・パネルシアターなど
- 対象/0歳~就園前の子どもと保護者

参加自由

えほんの時間

- 日時/10月4日・11日・18日・25日(水) 10時半~
- 場所/児童館
- 内容/絵本や紙芝居などの読み聞かせをします。
- 対象/0歳~就園前の子どもと保護者

参加自由

きっずクッキング

- 日時/10月28日(土)9時半~11時半
- 場所/児童館
- 内容/ピザを作ろう!
- 対象/小学生
- 定員/先着24人
- 料金/100円
- 持ち物/上靴、エプロン、三角巾、手拭タオル
- 申込方法/10月8日(日)9時~受付(電話可)。
※ご家族分の申込みのみ受け付けます。
※受付時間は児童館の開館時間内です。(9時~17時)

休館日 10月2日(月)、9日(月・祝)、16日(月)、19日(木)9時~13時、20日(金)、22日(日)、23日(月)、30日(月)
※22日(日)は、市長選がない場合、開館します。

親子の健康づくり

場所：すこやかセンター ☎31-3310

★印の行事は予約制 ☆印の行事は案内文をお送りします。

日曜日	事業名	時間
5 木	★幼児の発達相談	9時~
5 木	★すくすく親子アレルギー教室	13時15分~15時
6 金	☆乳児健診 (H28年12月生)	13時15分~14時
10 火	☆3歳児健診 (H26年4月生)	13時15分~14時
11 水	育児相談	10時~11時
17 火	★幼児の発達相談	9時~
19 木	☆1歳6か月児健診 (H28年3月生)	13時15分~14時
25 水	らくらく離乳食教室	13時半~15時
11/2 木	★幼児の発達相談	9時~

子育て

広告



玉野市フェイスブック連動企画



たまののできごと

<http://www.facebook.com/tamanocity>

いいね! **2,515**人^{*} (9月1日現在)
*玉野市フェイスブックページのいいね!の数



9月2日(土)、3日(日) 第12回たまの渋川ビーチサッカー大会

ビーチスポーツが盛んな渋川海岸で、第12回たまの渋川ビーチサッカー大会が開催されました。

今回も園児から大人まで、多くのチームが参加し、熱戦を繰り広げました。砂浜を駆け回る姿は、とてもかっこよかったです。



8月18日(金) グロスターホームステイ報告会

市役所で、今年度グロスターホームステイに参加した中学生・高校生の報告会が行われました。

姉妹都市であるアメリカのグロスター市で普段できない経験をし、出発前より一回りも二回りも大きくなったように感じました。今回の海外での経験を活かして、世界に羽ばたく大人になってもらいたいです。



9月7日(木) 進水式

造船のまちならではの大型貨物船の「進水式」が三井造船(株)で行われました。相変わらずの大迫力! 当日はあいにくの天気でしたが、多くの見物客が訪れていましたよ。



8月31日(木) 玉野商工高校機械科の実習授業の実施等に関する基本協定書の締結式 9月2日(土) 三井造船(株)への感謝状贈呈式

来年4月に新設する玉野商工高校機械科の実習授業の実施等に関する基本協定書を市と三井造船(株)で締結しました。

また、玉野商工高校機械科新設等に係る企業版ふるさと納税のほか、市の人材育成に活用するため、多額の支援をいただくことに対し、市から三井造船(株)に感謝状を贈呈しました。



編集後記

暑い夏が過ぎ、涼しい秋となりました。読書の秋、スポーツの秋、そして食欲の秋。表紙は「地域と下水道のふれあいデー」で行われた子ども芋掘り体験の様子です。まさに実りの秋。大きな芋をたくさん収穫していましたよ。

季節の変わり目ですが、体調に気をつけながら、いろいろな秋を楽しみましょう!

玉野市の情報が素早く簡単に手に入る!

地域の情報がスマホに届く! 必要な情報が簡単に手に入る! 暮らしや観光に便利なアプリ「たまのナビ」をダウンロードして、安全安心で充実したたまのの日々を手に入れよう!

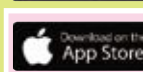

発行・編集

岡山県玉野市政策財政部秘書広報課 〒706-8510 岡山県玉野市宇野1-27-1
 TEL 0863 (32) 5533 FAX 0863 (32) 5507
<http://www.city.tamano.lg.jp> / Eメール kouhou@city.tamano.lg.jp



玉野市の広報紙は環境にやさしい大豆インキを使用しています

