

広報

たまの4

2019
No.1220



特集

瀬戸内国際芸術祭2019

SETOUCHI

TRIENNALE

2019

アート、島、海、今まで気付かなかった…

ちょっといいかも。

目次

- 4 イベント・講座
- 6 新玉野市ホームページ
- 14 募集
- 17 たまののののののちゃん
- 18 健康のページ
- 20 子育て応援ページ
- 22 図書館・中央公民館ガイド
- 24 すみたま × 瀬戸芸



海の復権
Restoration of the Sea

瀬戸内海の島々を舞台に3年に1度開催される現代アートの祭典「瀬戸内国際芸術祭」が開幕します。

「海の復権」というテーマのもと、現代アートの作家とそこに暮らす人々との協働により作り上げたこの芸術祭は、瀬戸内の風景と文化の魅力を発信する国際的なイベントとして国内外から注目を集めており、毎回およそ100万人もの来場者で賑わっています。

宇野港では、今回も様々なプロジェクトを立ち上げ、芸術祭に訪れる多くの来場者に楽しんでもらえる取組を展開します。

4月27日(土)は瀬戸内国際芸術祭2019の開幕に合わせ、宇野港会場でオープニングイベントを開催します。

昨年、オカヤマアワードを受賞した情景描写ピアニスト山地真美さんによるピアノ演奏や誰でも参加できる合唱、体験型の撮影イベントを行います。

また、飲食やワークショップ出店者が会場を盛り上げるマルシェイベントも同時開催されます。ぜひご来場ください。

19 開幕

S E T O U C H I
T R I E N N A L E
2 0 1 9



秋:9月28日(土)~11月4日(月・振休)

オープニングイベント

- 日時/4月27日(土) 13時~15時
(マルシェは11時から)
- 場所/宇野港第一突堤
- 内容/
 - 山地氏ピアノ演奏
 - 市内高校吹奏楽部との合同演奏
 - 宇野港会場テーマソングをみんなで大合唱!
 - マルシェイベント
 - ドローン撮影イベント
 みんなでひとつの大きな絵を作ろう!

【参加者募集中! (参加型イベント)】

- 宇野港会場のテーマソングを大合唱!
下記日程で練習会を開催します。
※練習は事前申込不要
- 日時/4月13日(土) 11時半~13時、
14日(日) 14時~16時、
26日(金) 18時~20時
 - 場所/中央公民館



▲情景描写ピアニスト 山地 真美 さん

風景や感情をイメージし、即興で音を奏でる”情景描写ピアニスト”オリジナル楽曲の制作やおかやま観光大使として、郷土の魅力発信に力を注いでいる。昨年、オカヤマアワード2018特別音楽賞を受賞。

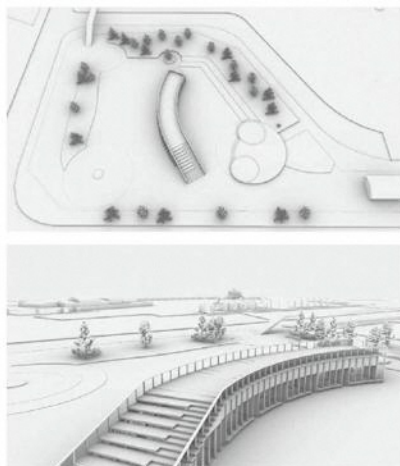

◀“UNO STEP”
/SUMI+GIBALT

階段、見晴台、カフェ、イベントスペースを備えた作品。世界中の人々に親しみのある言葉“UNO”。

UNO STEPを通し、宇野を“UNO”としてアピールすることで、旅の一つの通過点である宇野港を今まで以上に印象付け、旅人や地元の人々の「憩いの場」となる作品を展開します。

▶“In transition/In progress”
/ミシャ・クバル

宇高国道フェリー看板にて、電飾LED（発光ダイオード）を用いた作品を展開します。



瀬戸内国際芸術祭 20

会期 春:4月26日(金)~5月26日(日) 夏:7月19日(金)~8月25日(日)



■料金/3シーズンパスポート
(前売券)一般3,800円 ※4月25日まで
(当日券)一般4,800円

■販売場所/ (公社)玉野市観光協会、メルカ2階メルカカウンター、宇野駅観光案内所
※4月26日(金)以降は、当日券を宇野港インフォメーションセンターで販売します。

◆問合せ/商工観光課 ☎33-5005



▲宇野コチヌ/淀川テクニク



▲終点の先へ/小沢敦志



▲海の記憶/内田晴之

◆ イベント・講座 ◆

イベント

<p>春季玉野市ジュニアテニス教室(硬式) 4月7日(日)～5月26日(日) 毎週日曜日 全8回 8時45分～10時 総合運動公園テニスコート 定員16人 9,000円 締切:4月4日(木)</p>	<p>対象:小学2年生～中学3年生 詳しくは、お問い合わせください。 ☎32-2358(玉野市テニス協会)</p>
<p>今月の月釜 4月21日(日) 9時半～15時 中央公民館 500円</p>	<p>どなたでも参加できます。 お茶席が初めての人も気軽にお手前を楽しんでいただけます。 ☎31-3711(中央公民館)</p>
<p>春だよ!!みんなで歌ウ～ノ 4月21日(日) 13時半～15時半 すこやかセンター 無料</p>	<p>ピアノに合わせて童謡や歌謡曲をみんなで歌いましょう。 ☎090-1332-1543(歌ウ～ノクラブ 藤原)</p>
<p>市民弓道フェスティバル 4月28日(日) 10時～11時半 受付9時半～ 総合運動公園弓道場 無料 当日受付</p>	<p>弓道体験ができます。未経験者大歓迎です。 持ち物:運動ができる服装、靴下 ※弓道具貸出有り ☎090-6407-2643(玉野市弓道連盟 藤原)</p>
<p>マリンフェスティバルinたまの2019 オープニングセレモニー 4月29日(月・祝) 11時～ 第33回渋川藤まつり 4月29日(月・祝)～5月5日(日・祝) イベント開催日時:4月29日(月・祝)、 5月4日(土・祝)、5月5日(日・祝) 10時～16時 渋川公園</p>	<div data-bbox="829 862 1197 1108" data-label="Image"> </div> <p>全長900メートルの長さを誇る藤棚の下で、各種イベントを行います。 ☎21-3486((公社)玉野市観光協会)</p>

講座

<p>たまの楽農塾 4月22日(月)～2020年2月 ※天候や苗の成育によって変更する場合があります。 月1～2回程度 平日開催予定 荘内ひまわり農園(槌ヶ原)、 道の駅みやま公園直売所ほか 定員10人程度 年間5,000円 締切:4月12日(金)</p> <div data-bbox="526 1321 766 1500" data-label="Image"> </div>	<p>農業の専門家から講義と実習指導を受け、初出荷を目指そう! 対象:定年帰農者や農業に興味のある女性、移住者で、直売所などへの出荷を目指す意欲があり、研修ほ場(1人1区画)の日常管理ができる人 ☎32-0115(道の駅みやま公園直売所)</p> <div data-bbox="1276 1321 1436 1456" data-label="Image"> </div> <p>道の駅みやま公園 ホームページ</p>
<p>子育てファミサポ情報 第1回 講習会 4月26日(金) 9時半～11時半 児童館 300円 会員以外 定員5人 電話申込み可 締切:4月18日(木) 入会説明会(提供会員) 4月4日(木)、18日(木) 9時半～16時半 児童館 無料 電話申込み可</p>	<p>講習会 簡単なおやつ作りをします。 ※託児の必要な人は、受付時に申込み(先着3人) 入会説明会 利用案内に40分～50分、手続きに10分程度かかります。 持ち物:印鑑 共通 ☎32-3778(子育てファミリー・サポート・センター(児童館内))</p>
<p>中央公民館 2か月連続歴史講座① 「玉野市沖に黒船がやってきた ～筆頭家老伊木忠澄がみた幕末維新の岡山～」 5月11日(土) 13時半～15時 中央公民館 定員先着100人 無料 電話または中央公民館に直接申込み 申込期間:4月2日(火)～5月9日(木)</p>	<p>玉野市日比沖にあらわれた黒船騒動を含めて、古文書を読み解いていきます。 ※人数に余裕があれば当日受付あり ☎31-3711(中央公民館)</p>

イベント
講座

◆◆ 講座 ◆◆

フラワーアレンジメント特別講座 「母の日のアレンジメント」

5月12日(日) 10時~11時半
中央公民館 定員先着各10人
①シャボンフラワーのミニ花束1,000円②シャボンフ
ラワーのボックスアレンジ2,000円(各材料代含む)
料金を添えて中央公民館に申込み
申込期間:4月2日(火)~30日(火)

感謝の気持ちを込めて、自分で作ったシャボンフラワー
アレンジメントを母の日に贈りましょう。
対象:①小学生以上②18歳以上
☎31-3711(中央公民館)

平成31年度 栄養教室

5月15日(水)~2020年2月5日(水) 月1回
全10回 9時半~13時
原則、毎月第1水曜日(5月は第3、1月は第2水曜日、
11月は第1木曜日の13時~15時)
すこやかセンター、その他会場
定員25人 ※申込多数の場合は抽選
無料(別途テキスト代1,300円程度)
締切:4月17日(水)

健康づくりのための食事、運動、休養などの講義や実習を
行います。
すぐに役立つ健康づくりのコツを学べる教室です。
対象:栄養教室で学んだものを自分自身や、大切な人の
ために役立てたい人
☎31-3310(すこやかセンター)

まちづくり 出前講座

市職員や市民ボランティアが講師となり、皆さん
のところに伺ってお話します。サークルや団体、地
域での学習会、学校や会社の研修など、様々な機会
にぜひご利用ください。

ご利用方法

対象は?

市内に在住・在勤
・在学している10
人以上の団体やグ
ループです。

料金は?

無料です。
会場の使用料や、当
日の受付、進行など
は申込団体側でお願
いします。

申込方法は?

1か月前までに、市役所や
市民センターにある申込書
でお申し込みください。
ホームページからの電子申
請も可能です。

その他

この講座は苦情や
陳情などの場では
ありませんので十
分ご理解ください。

※平成31年度は新メニューを含め、全71講座です。
詳しくは、市ホームページか出前講座パンフレットをご覧ください。

問合せ

玉野市生涯学習推進本部
(事務局:社会教育課) ☎32-5577



広告



◆ お知らせ ◆

4月1日 新しいホームページ、 デビュー!

玉野市公式ホームページのリニューアルに伴い、デザインをはじめ大きく変わる3点をお伝えします。

1 市民の生命、財産を第一に守ります

災害などに関わる情報は「重要なお知らせ」をご覧ください。

2 探しやすくなります

キーワード検索を大きくし、検索方法を増やしました。スマートフォンではスクロールしても検索マークが残るため、簡単に検索できます。

3 旬な情報をお届けします

行政情報はもちろん、イベントなどの最新の情報をお届けします。

ホームページ



スマートフォン

注意事項

ホームページのリニューアルに伴い、各ページのURLが変更になります。ブラウザの「お気に入り」などに登録している場合は新URLの再登録をお願いします。

また、URLの変更に伴い、google検索でページが見つからない場合があります。しばらくは「キーワード検索」より、「組織でさがす」「ライフステージでさがす」からの検索がおすすめです。

■ 問合せ/秘書広報課 ☎32-5533

グロスターホームステイでグローバルに活躍できる人材に!

姉妹都市マサチューセッツ州グロスター市でのホームステイ参加者を募集します。英語研修、ホストファミリーとの交流を通して、玉野発グローバル人材を目指してみませんか。

※本事業は企業や個人からのふるさと納税を活用して行っています。

■期間/7月24日(水)~8月5日(月) 13日間(予定)

■対象/市内在住の中学2年生~高校3年生
(既に参加した人は除く)

■料金/62万円程度

※為替や燃油サーチャージなどの影響により変動する場合があります。

※費用の3分の1(上限20万円)を市から補助します。

■定員/5人(応募多数の場合は抽選)

※引率者1人が同行します。

■応募方法/所定の応募用紙に記入し、持参または郵送してください。

※応募用紙は、4月1日(月)から秘書広報課、市ホームページ、各市民センターで配布

■締切/4月19日(金) 17時必着

■抽選/4月26日(金)

■申込み・問合せ/秘書広報課 ☎32-5500



▲「漁師の像」前にて(平成30年度ホームステイ)

お知らせ



宇野港 クルーズ客船入港予定

宇野港へ多数のクルーズ客船が入港します。
入港時には歓迎式やキャンドルナイトなどのイベントが行われることがあります。
客船来航時には、ぜひお越しください。

■場所/宇野港第一突堤

船名	入港日
カレドニアンスカイ	4月13日(土)、16日(火)、 5月7日(火)、6月9日(日)、 12日(水)
ル・ソレアル	4月22日(月)、24日(水)、 5月8日(水)、10日(金)、 24日(金)、31日(金)
シルバーエクスプローラー (初入港)	5月11日(土)、13日(月)、 31日(金)、6月2日(日)
ル・ラペルーズ(初入港)	10月11日(金)、25日(金)
ぱしふいっく ぴいなす	11月3日(日)、10日(日)

※上記日時は予定のため、変更する場合があります。
イベント情報など、詳しくはお問い合わせください。

■問合せ/商工観光課 ☎33-5005

毎月連載 手話をおぼえよう⑫

「春」「暖かい」

「春」と「暖かい」は体がぽかぽかするさまで表します。「暖かい」「温かい」の両方の意味に使われます。

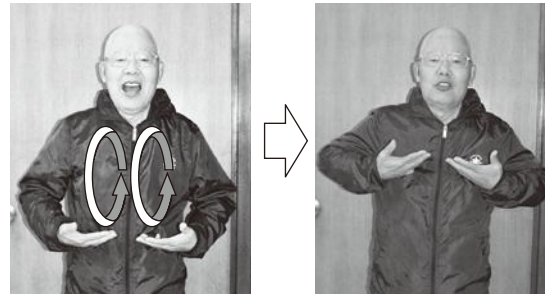

玉野市聴覚障害者福祉協会

両手で下からあおぐようにする。

■問合せ/福祉政策課 ☎32-5556

広告

知って!活用! 補助金・助成金

資源ごみ回収推進団体報奨金

自主的に資源ごみ回収活動を実施するPTA、町内会、子ども会などの市民団体に対して、資源の再利用によるごみの減量化を図ることを目的に報奨金を交付します。

- 対象/地域住民で構成され、かつ営利を目的としない団体
- 回収品目/古紙類・繊維類・びん類・金属類・ペットボトルなど有価物
- 登録期間/4月1日(月)~26日(金)
- 申込み・問合せ/環境保全課 ☎32-5520

玉野市 生ごみ処理容器設置補助金

一般家庭から排出される生ごみのコンポスト容器や電気式生ごみ処理機の設置費用を補助します。

- 対象/市税の滞納がない人
- 補助額/
 - コンポスト容器…
経費の2分の1の額(限度3千円)
1世帯2基まで
 - 電気式生ごみ処理機…
経費の2分の1の額(上限1万円)
1世帯1基まで
- ※補助後5年間は補助対象外
- ※詳しくは、お問い合わせください。
- 申込み・問合せ/環境保全課 ☎32-5520

玉野市 環境衛生施設整備補助金

ごみステーションなどの環境衛生施設の整備または設置に対する補助金を交付します。

- 対象/自治会などの団体
- 補助額/
 - 新設…設置に要する経費のうち上限10万円
 - 修繕…修繕に要する経費の2分の1の額(上限3万円)
- ※補助後5年間は補助対象外
- ※事前にご相談ください。
- 申込み・問合せ/環境保全課 ☎32-5520

玉野市コミュニティづくり 推進事業補助金

町内会などの住民自治組織が地区集会所などの増築、改築、修理を行う際に要する費用を補助します。

- 条件/補助年度から5年間は補助対象外
- 補助率/対象経費の40%以内
(上限100万円。年度予算内で補助)
- 募集期間/4月1日(月)~6月28日(金)
- 問合せ/協働推進課 ☎32-5567

放送施設設置補助金

町内会などの公共的団体がコミュニティ活動を行う際に必要な放送設備を新設、更新、改修するときに要する経費の一部を補助します。

- 条件/補助後10年間は補助対象外
- 補助率/対象経費の3分の1以内
(上限20万円。年度予算内で補助)
- 募集期間/4月1日(月)~6月28日(金)
- 問合せ/協働推進課 ☎32-5567

市民活動保険

町内会などで行うクリーン作戦や登下校の見守りなどの市民活動を、安心して行っていただけるよう、保険制度を設けています。保険料は市が負担しており、事前の登録申請は不要です。事故が生じた際は、すぐに連絡してください。

- 対象例/
 - ・地域活動(クリーン作戦など)
 - ・交通安全活動(交通安全パトロールなど)
 - ・防火、防災活動(避難訓練など)
- ※詳しくは、お問い合わせください。
- 問合せ/協働推進課 ☎32-5567

お知らせ

広告

『玉野市総合計画』が新たにスタートしました！

総合計画ってなに？

総合計画は、まちづくり全体の中長期的な指針として、市の将来像を掲げ、その実現に向けた様々な分野における施策の方向性を示すものです。

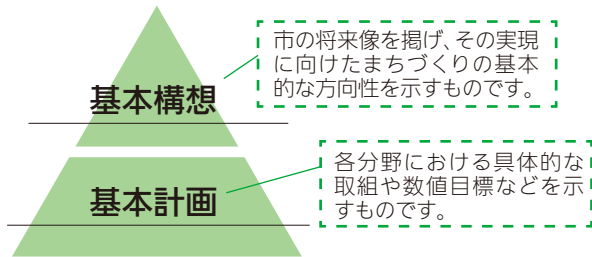

2019 | 2020 | 2021 | 2022 | 2023 | 2024 | 2025 | 2026

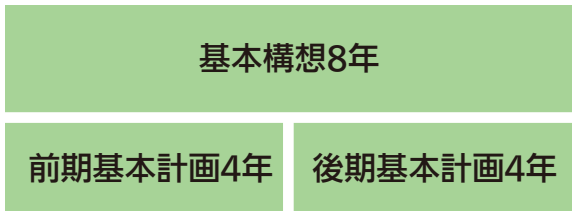

▲「基本構想」と「基本計画」の二層の構造

▲基本構想は8年間の計画として2019年度からスタートします。4年後には、基本計画の中間段階の見直しを行います。

将来像：瀬戸内に輝く市民が誇れるまち ～たまのからはじまり未来へつなぐ～

四国や瀬戸内の島々への玄関港である本市が、中核的な機能を担い、たまのからはじまる拠点のまちとなることで、瀬戸内エリアの発展を牽引し、未来につないでいくというビジョンを掲げています。

重点プロジェクト：たまの版生涯活躍のまち（CCRsea）

将来像の実現に向けた重点プロジェクトとして、『たまの版生涯活躍のまち（CCRsea）』の取組を位置付けています。

この取組は、移住者や高齢者のみならず、市民、若者、障害を持つ人など、誰もが生涯にわたって活躍できる魅力的な地域社会の形成を目指すものです。



▲“生涯活躍のまち”を本市におけるまちづくりのキーワードに掲げ、市民の皆さんとともに将来像の実現に向けた取組を推進します。

■問合せ／総合政策課 ☎32-5505

これからの玉野市消防本部 ～ 署所再編に向けた具体的な検討が始まりました ～

消防本部では、学識経験者や各団体、地域住民の代表で構成された「玉野市消防本部署所再編検討委員会」を設置し、2月22日に第1回検討会を開催しました。

背景

施設の老朽化

玉野市消防署は築46年、出張所は築35年から48年が経過しています。



▲築48年の和田出張所

大規模災害時にも安全な活動拠点が必要

平成16年の高潮災害で、消防庁舎周辺の浸水により、出動ができなくなった経験を踏まえ、大規模災害時の活動拠点としての機能の確保を行う必要があります。



▲浸水した消防車

これから

様々な立場の人から、将来的な消防署・出張所の配置や人員・車両などのあり方について幅広い意見をいただきながら、今後の消防署所のあり方に関する方針策定を目指します。



▲第1回検討委員会の様子

■問合せ／消防総務課 ☎31-5711

平成31年度国民年金保険料 月額16,410円

納付には、お得な前納制度や口座振替早割制度があります。
口座振替は、各金融機関の窓口で申し込みできます。

4月から国民年金保険料の産前産後期間免除制度が始まります

- 内容／出産前後一定期間の国民年金保険料を免除
- 対象／国民年金第1号被保険者で出産日が平成31年2月1日以降の人
- ※出産とは、妊娠85日(4か月)以上の分娩のこと(死産、流産、早産及び人工妊娠中絶を含む)
- 免除期間／出産予定日または出産日が属する月の前月から4か月間。多胎妊娠の場合は、出産予定日または出産日が属する月の3か月前から6か月間
- ※免除期間は、年金額を計算する際、保険料を納付した期間と同等に扱われます。

- 申請先／保険年金課
- 受付開始日／4月1日(月)～
- ※出産予定日の6か月前から申請可能
- 必要なもの／年金手帳、認印、身分証明書
- ※出産前に申請する場合は、親子(母子)健康手帳が必要
- ※被保険者と子が別世帯の場合は、出産証明書及び親子関係のわかる書類
- 問合せ／
- 岡山西年金事務所 ☎086-214-2163
- 保険年金課 ☎32-5528

税務課からのお知らせ

軽自動車税の減免申請について

身体障害者など、各種障害者手帳の交付を受けている人が所有・運転する軽自動車などは、障害の程度などにより軽自動車税を減免できる場合があります(所有する軽自動車などのうち1台のみ。普通自動車で減免を受けている場合は、減免の対象となりません)。

※右記の等級に該当するかご確認ください。

※現在減免を受けている人は、「軽自動車税減免決定通知書」に記載のある減免事由と、4月1日現在の状況に変更がないかご確認ください。変更がない場合は、申請は不要です。変更がある場合は、必要書類を用意のうえ、申請してください。減免を希望しない場合は、お知らせください。

■提出先／税務課

■提出期限／5月31日(金)

※書類など、詳しくはお問い合わせください。

障害の程度		
障害の区分	身体障害者等本人が運転	生計を一にする者または常時介護する者が運転
視覚障害	1～3級、4級の1	
聴覚障害	2級、3級	
平衡機能障害	3級	
音声機能障害	3級(ただし、気管を開口している者に係る場合に限り)	
上肢不自由	1級、2級	
下肢不自由	1～6級	1～3級
体幹不自由	1～3級、5級	1～3級
乳幼児期以前の非進行性の脳病変による運動機能障害		
	上肢機能	1級、2級(ただし、一上肢のみに運動機能障害がある場合を除く)
	移動機能	1～6級
		1～3級(3級のうち下肢のみに運動機能障害をもつものを除く)
心臓機能障害	1級、3級	
腎臓機能障害		
呼吸器機能障害		
膀胱又は直腸の機能障害		
小腸機能障害		
ヒト免疫不全ウイルスによる免疫機能障害	1～3級	
肝臓機能障害	A級	
知的障害		
精神障害		
	1級	

固定資産の縦覧・閲覧

縦覧

所有する土地建物の評価額を、他の土地建物の評価額と比較することができます。

■期間／4月1日(月)～5月7日(火)
8時半～17時15分

※水曜日は19時まで

※開庁日のみ受付(日曜開庁日含む)

■場所／税務課

※市民センターではできません。

■料金／無料

■縦覧に必要なもの／縦覧者の身分証明書

○代理の場合…委任状など本人の承諾がわかる書類

○法人の場合…法人代表者印の押された委任状

○納税義務者が亡くなっている場合…

戸籍謄本など相続関係が確認できる書類

※課税されていない人は縦覧できません。

閲覧

所有する固定資産について、固定資産課税台帳を閲覧(名寄帳の発行)することができます。

■期間／開庁日

※水曜日は税務課のみ19時まで

■場所／税務課、各市民センター

■料金／1通 300円

※縦覧期間中の税務課での閲覧は無料

■閲覧に必要なもの／閲覧者の身分証明書

○代理の場合…委任状など本人の承諾がわかる書類

○法人の場合…法人代表者印の押された委任状

○納税義務者が亡くなっている場合…

戸籍謄本など相続関係が確認できる書類

※借地借家人も、賃借の対象部分に限り閲覧できます。

権利を証明できるものを持参してください。

◆問合せ／税務課 ☎32-5510

平成31年度 定期狂犬病予防注射及び登録のお知らせ

犬の登録と集合予防注射を下記の日程で行います。

■対象/生後91日以上の飼い犬

■料金/○登録料 3,000円 ○注射済票交付料 550円 ○注射料金 2,500円

■日程/※雨天実施、時間厳守



日程	場所	時間
4/9 (火)	田井市民センター	12時50分～13時10分
	山田市民センター	13時半～13時50分
	東児市民センター	14時～14時20分
	石島分館	14時50分～15時
4/11 (木)	後閑学区コミュニティ集会所	13時～13時10分
	八浜市民センター	13時半～13時50分
	荘内市民センター	14時10分～14時半
4/14 (日)	滝公民館	14時40分～14時50分
	玉原市民センター	9時～9時20分
	すこやかセンター	9時半～9時50分
	日比市民センター	10時5分～10時25分
	渋川コミュニティハウス	10時35分～10時45分
	玉野市役所 駐車場	11時5分～11時45分
	ミネルパ内高山ドーム駐車場	12時00分～12時20分

■注意事項/

- ・犬を制御できる人が連れてきてください。
- ・噛む癖のある犬や気性の荒い犬は口輪を着けてください。
- ・引綱は短く持ってください。
- ・首輪のゆるみに注意してください。

※登録していない犬は、この機会に必ず登録してください。

※登録済の犬が死亡した場合や、その他変更があった場合は、環境保全課へ届出をしてください。

※1か月以内に他のワクチン接種を受けている、または健康状態に異常がある場合は、事前に獣医師へ相談してください。

■問合せ/環境保全課 ☎32-5520

お知らせ

下水道課からのお知らせ～下水道で快適な暮らしを～

合併処理浄化槽設置の補助金制度

下水道の整備が当分の間見込まれないと認められた地域で、合併処理浄化槽を設置しようとする個人に対し、予算の範囲内で補助します。

■条件(対象者)/

○住宅または店舗などを併設した住宅(居住部分の面積が2分の1以上)

○市税の滞納がないこと

※単独処理浄化槽を撤去して合併処理浄化槽を設置した場合、撤去費に加えて新たに宅内配管工事費の補助が追加されます。

※対象者条件の変更があるため、詳しくはお問い合わせください。

水洗便所改造資金融資あっ旋制度

下水道の接続工事を完了する人に、トイレ改造費用の融資の利子の一部を補助します。(上限80万円)

■条件/

○下水道が使える区域になってから3年以内に排水設備工事の完工検査が完了すること

○市税などの滞納がない人

○確実な連帯保証人がいることなど

水洗便所設置奨励金制度

下水道が使える区域になってから1年以内に下水道へ接続する工事の完工検査が完了した人(新築は除く)に、1棟につき1万円の水洗便所設置奨励金を交付します。

※法人、官公署及び私道申請による取付ます設置者については対象外

下水道事業受益者負担金

受益者負担金とは、下水道が使える区域になったときに、受益者が一度だけ負担するものです。

平成30年度中に下水道が使用できることとなった区域については、このたび新規に納めることになります。

■縦覧(該当区域関係書類)/

○縦覧期間

4月1日(月)～19日(金) 8時半～17時15分(土、日、祝日は除く)

■縦覧場所/下水道課

3年以内に排水設備の工事を

下水道の処理開始後、3年以内にくみ取り便所を水洗便所に改造することが義務づけられています。

台所や風呂場、洗濯機などから出る汚水も公共下水道へ接続しなければならぬため、早期の排水設備工事をお願いします。

※浄化槽を設置している場合も同様

梶岡、胸上、沼及び後閑地区の一部で下水道が使用できるようになりました

平成30年度に公共下水道整備を行なった区域並びにその他整備された地区において、3月31日から下水道が使用できるようになりました。

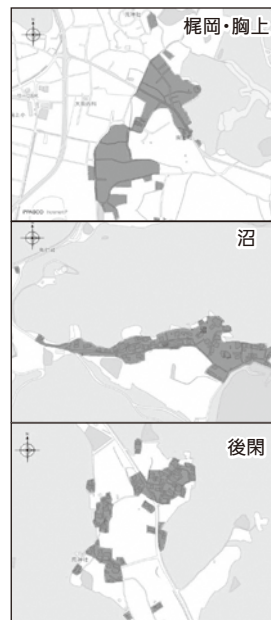

排水設備の工事は指定工事店で

排水設備の新設、修繕などは、玉野市公共下水道排水設備指定工事店でなければ行えません。(現在、137社が登録しています)

◆問合せ/下水道課 ☎32-2777

水道修繕当番表

カレンダーの月曜日をご覧ください。
 ○期間は、月曜日朝8時から翌週月曜日朝8時
 ○東児・山田地区は(有)コーサン商会(☎66-5219)へ
 ○修繕工事は任意の指定工事店に依頼することもできます。
■問合せ／水道課 ☎33-9666

玉野けいりん

開催案内と配当金 61#
 ☎0180-998866 (レース実況)
 ☎0180-998811 (2車単・3連単)
 ☎0180-998812 (2枠複・2枠単・2車複・3連複・ワイド)
 ※開催日が重なっていて、特に記載がない場合は、全レース併売です。

各種相談

料金:無料

	日時	場所	問合せ
消費生活相談	8日、22日(月) 9時半～12時	市役所1階 市民相談室	市民課 ☎32-5521
市民法律相談 (予約制)	16日(火)、 24日(水) 13時～16時	市役所1階 市民相談室	4月1日(月)から 市民相談室へ ☎32-5506 ※多くの市民に相談の機会を確保するため、同一人物の相談は1年度につき3回まで
消費問題 弁護士相談 (予約制)	8日(月) 13時～16時	市役所1階 市民相談室	市民課 ☎32-5521
男女共同参画 の法律相談 (予約制)	20日(土) 13時～16時	日の出 ふれあい会館	☎33-7867
男女の日常相談	水・祝日を除く 毎日9時～16時	日の出 ふれあい会館	☎33-7867
心配ごと相談	毎週金曜日 13時半～15時半	社会福祉協議会	☎31-5601
弁護士相談 (予約制)	16日(火) 10時～15時	社会福祉協議会	☎31-5601
相続・境界等 財産の手続相談 (予約制)	11日(木) 13時半～15時半	社会福祉協議会	☎31-5601
介護相談	平日 8時半～16時半	社会福祉協議会	☎31-5601
心理教育相談 就学相談 学校問題相談	平日 8時半～17時15分	教育サポート センター	☎33-5115
若年無業者 就労相談 (予約制)	第4金曜日 (祝日除く) 13時～16時	教育サポート センター	☎33-5115
なやみごと相談	15日(月) 9時～12時	田井市民センター	総務課 ☎32-5547
身体障害者 相談	毎週月曜日 (祝日除く) 10時～15時	すこやかセンター 障害者連絡交流室	身体障害者 福祉連合会 ☎32-3840
知的障害者 相談	26日(金) (第4金曜日) 13時～17時	図書館	福祉政策課 ☎32-5556
精神保健福祉 相談(予約制)	15日(月) 13時半～15時	こころの里	備前保健所へ ☎086-272-3934
労務無料相談 (予約制)	毎週水曜日 (第5水曜日を除く)	社会保険労務士会 (岡山市北区 野田屋町2-11-13)	前日までに 社会保険労務士会へ ☎086-226-0164
住宅無料相談会 (予約制) リフォームなど	5月10日(金) 13時半～	水道庁舎1階 会議室	4月26日(金)までに 都市計画課へ ☎32-5538
年金相談 (予約制)	5月 7日(火) 水道庁舎1階大会議室 21日(火) 荘内市民センター 28日(火) 水道庁舎1階大会議室 10時～12時、13時～16時		予約受付 4月1日(月)から 岡山西 年金事務所へ ☎086-214-6541 ※岡山西年金事務所が岡山県社会保険労務士会に運営を委託しています。

金	土
市内の交通事故発生状況 平成31年1月1日～平成31年2月28日	
	人身事故件数 死者数 負傷者数
平成31年	20件 1人 21人
昨年対比	-6件 1人 -12人
5	6
	東清掃センター (粗大ごみ持込受付、粗大ごみ臨時収集(事前受付))(解体ごみ、伐採ごみは不可) ☎21-3383
12	13
19	20
広島場外 (F I)～21日	
26	27
	小松島場外 (F I)～29日
納期のお知らせ	納期限 4月1日 ・国民健康保険料(9期) ・介護保険料(9期) ・後期高齢者保険料(9期)

カレンダー

4月

休日当番医

(診療時間)
 内科 9時～17時
 外科 9時～17時
 歯科 9時～12時

都合により、当番医が変更になる場合があります。

※小児救急医療電話相談
 #8000、または086-801-0018
 休日:18時～翌朝8時
 平日:19時～翌朝8時

市民病院情報コーナー

●脳ドック(要予約) ●禁煙外来(要予約)
 ■日時/毎週月曜 10時～ 14時～16時
 ■日時/毎週水曜 10時～ 14時～16時
 ■場所/2階ドック室 ■場所/1階外来

●糖尿病教室(日時はカレンダーに記載)
 糖尿病と診断されたら…
 糖尿病の薬と低血糖のはなし

◆問合せ/市民病院 ☎31-2101

シータクコールセンター ☎31-1411 (予約受付時間/7時～17時) おかけ間違いのないようご注意ください。

カレンダー

日	月	火	水	木		
※休日当番医を受診する前に必ず電話してください。 内科 外科 歯科 ごみ	市民役所 延所長窓日口 住民票・税証明の発行など、取扱業務は限られます。 ○窓口延長日/3日、10日、17日、24日(水) 17時15分～19時 □日曜開庁/7日、5月5日 8時半～17時15分		《人口の動き》 平成31年2月28日現在 ※()内は前月比 ※住民基本台帳に記載されている数値(内訳) ●世帯数 27,622 (-27) ●出生 29人 ●人口 59,509 (-57) ●死亡 73人 ●男 29,024 (-19) ●転入 116人 ●女 30,485 (-38) ●転出 125人 ●その他 -4人 (職権消除等)			
	井上住設 (八浜町八浜) ☎51-3325 ~8日 岸和田場外 (F I) ~3日	2	3	4 武雄記念場外 (G III) ~7日 松山ナイター場外 (F I) ~6日		
油原医院 (和田) ☎81-8235 大西病院 (田井) ☎33-9333 平山歯科医院 (長尾) ☎71-2850	7	旬こくど設備 (迫間) ☎71-3665 ~15日 防府場外 (F I) ~10日	カフェ瀬戸の海 (認知症カフェ) (すこやかセンター大会議室) 10時～15時	9 高知記念場外 (G III) ~14日		
こやま医院 (八浜町見石) ☎51-3333 近藤医院 (東田井地) ☎41-1061 ふじわら歯科医院 (八浜町大崎) ☎51-2488	14	旬上久保設備 (槌ヶ原) ☎73-9393 ~22日 前橋場外 (F I) ~17日	16	糖尿病教室 (市民病院2階 講堂) 13時半～14時半	17 川崎記念ナイター場外 (G III) ~21日	
せいきょう玉野診療所 (羽根崎町) ☎81-1696 玉野三井病院 (玉) ☎31-4187 みしま歯科クリニック (玉原) ☎31-5851	21	旬ヒノデ建設 (迫間) ☎71-6008 ~29日 大垣西日本カップ場外 (F I) ~24日	23	24	25 国際支援競輪伊東温泉場外 (G III) ~28日	
水田小児科医院 (宇野) ☎31-1350 近藤医院 (東田井地) ☎41-1061 三宅歯科医院 (玉) ☎21-3210 東清掃センター(粗大ごみ持込受付のみ)(解体ごみ、伐採ごみは不可) ☎21-3383	28	のうの小児科医院 (田井) ☎33-9888 玉野三井病院 (玉) ☎31-4187 ふじわら歯科医院 (八浜町大崎) ☎51-2488 K. サービス (築港) ☎31-0899 ~5月6日 東清掃センター ☎21-3383	井上内科医院 (玉) ☎21-2074 三宅内科外科医院 (槌ヶ原) ☎71-2277 赤木歯科医院 (築港) ☎31-1771 東清掃センター ☎21-3383 日本選手権松戸場外 (G I) ~5月5日	30	KCT番組表 [問合せ] 秘書広報課 ☎32-5533 デジタル 312チャンネル ★広報たまのニュース/ 広報たまの音声版を放送します。 ★再放送番組/ これまでに放送した市民チャンネルを放送します。 ★地域ニュース/ KCTワイドで放送された地域の出来事をまとめて放送します。	4月の放送スケジュール 8:00 広報たまのニュース 11:00 再放送番組 13:00 広報たまのニュース 16:00 再放送番組 20:00 広報たまのニュース 23:00 再放送番組

※このページは抜き取ってご利用になれます。

◆◆ 募集 ◆◆

玉野市職員募集

■募集職種と人数及び年齢・資格要件／

試験区分	募集人員	年齢要件	学歴・資格要件
事務職	5人程度	平成3年4月2日以降に生まれた人(28歳以下)	高等学校卒業または同等以上の資格があると認められる人
土木技術職	3人程度		高等学校卒業または同等以上の資格があると認められる人で、高等学校、専門学校、大学などでそれぞれに関する専門科目を履修した人
建築技術職	1人		
電気技術職	2人程度	昭和59年4月2日以降に生まれた人(35歳以下)	
保健師	1人	平成3年4月2日以降に生まれた人(28歳以下)	保健師免許を有する人

※学歴・資格要件は、2020年3月末までに卒業または資格取得見込みの人を含みます。

■受付期間／5月7日(火)～31日(金)

■1次試験／6月30日(日)

※受験案内は市役所1階総合案内、3階人事課で配布
※消防職、就学前教育職員は7月ごろお知らせします。

採用説明会

保護者向け採用説明会 ※要予約

■日時／4月12日(金) 10時～12時

■場所／産業振興ビル

■内容／市の概要紹介、試験制度や勤務条件の説明など

※受験希望者も参加できます。

4市合同採用説明会(備前市、瀬戸内市、赤磐市と合同) ※予約不要

■日時／4月28日(日) 13時15分～16時 開場13時

■場所／ホテルサンピーチOKAYAMA

岡山市北区駅前町2-3-31

■内容／市の概要紹介、試験制度説明、若手職員とフリートーク

共通

◆申込み・問合せ／玉野市職員採用試験委員会(人事課内)

☎32-5515

玉野市が求める人材!

- 課題解決、目標達成に向けて行動できる人
- 知識・技術の習得に向けて常に努力できる人
- コミュニケーションを円滑に図ることができる人

詳しく知りたい方はこちら!

○採用情報 Web サイト

試験実施状況、過去の募集や採用状況、試験問題、職員メッセージなど

○採用情報フェイスブック、 Instagram

採用試験情報や職員の業務を紹介しています。



採用情報フェイスブック

募集

奨学生募集

玉野市奨学生

■対象／学校教育法に基づく高等学校、高等専門学校、大学、玉野総合医療専門学校に在学する人

■貸付額／月額

○高校 2万円

○高専(1年～3年)2万円、(4年～5年)3万円

○大学 3万円

○玉野総合医療専門学校 3万円

玉野市医師会奨学生

■対象／玉野総合医療専門学校保健看護学科に在学する人…1人

■貸付額／月額3万円

共通

◆資格／

○経済的理由によって修学困難な人

○品行方正、学業成績優秀な人

○心身ともに健全であって成業の見込みのある人

○親権者または後見人が玉野市民である人

◆貸付期間／正規の修学期間

◆申込期間／4月1日(月)～26日(金)(土・日除く)

※願書は社会教育課、市内高等学校、玉野総合医療専門学校で配布

◆申込み・問合せ／社会教育課 ☎32-5577

ドリームジャンボミニ
も同時発売

ドリームジャンボ **5**億円

県内での宝くじの売り上げは、公園、学校などの教育施設の充実など、県民のみなさんの身近なところに役立てられています。宝くじは、「県内」でご購入ください。

発売期間

4/1(月)～4/26(金)

お問い合わせ先／岡山県総務部財政課 TEL086-226-7231



広告

理学療法士・作業療法士 介護福祉士の奨学生募集

■対象／理学療法士、作業療法士または介護福祉士の養成所に在学する人で、将来市内の施設や事業所での勤務を希望している人

■貸付額／月額2万円

■貸付期間／正規修学期間

■募集人数／

○理学療法士または作業療法士：1人

○介護福祉士：2人

■申込期間／4月1日(月)～5月7日(火)

※貸与期間に相当する期間以上、市内の施設や事業所で勤務した場合の返還は全部または一部免除

■申込み・問合せ／長寿介護課
☎32・5537

たまのの定住促進 協力企業募集

従業員の市内居住の促進、女性が働きやすい職場環境の整備、市内高等学校の職場体験学習などに協力する企業を募集しています。 ※市中小企業ステッパアップ支援事業の優遇措置があります。

■申込方法／所定の申込書

に記入のうえ申込み

※随時受付

※申込書は市ホームページで入手可

■料金／無料

■申込み・問合せ／商工観光課
☎33・5005

渋川観光駐車場を 活用する事業者募集

渋川観光駐車場において、誘客の促進や利便性の向上に貢献する事業を行う事業者を公募します。

■募集期間／4月2日(火)～5月31日(金)

■問合せ／商工観光課
☎33・5005

一般介護予防教室 実施事業者募集

高齢者の地域での自立した日常生活を支援するため、運動機能の維持向上を目指すとともに低栄養のリスクや口腔ケアの必要性、うつ・閉じこもり・認知症などの介護予防が学べる一般介護予防教室を実施する事業者を募集します。

■募集期間／4月1日(月)～26日(金)

※詳細は市ホームページの

募集要領をご覧ください。
■申込み・問合せ／長寿介護課
☎32・5537

市消費生活問題 研究協議会会員募集

かしい消費者になるために一緒に勉強や活動を楽しませんか。

■対象／消費生活に興味のある人

■活動内容／啓発活動、消費講座への参加、リサイクル活動など

■問合せ／市民課
☎32・5521

求職者支援訓練 (5～6月開講コース) 受講者募集

求職者支援訓練とは、雇用保険を受給できない求職者などを対象に、全国の民間教育訓練機関が実施する「就職」を目的とした公的な職業訓練です。

■募集科／基礎コース・実践コース(介護福祉、医療事務、事務分野など)

※開講日、訓練期間などは各コースで異なります。

■受講料／原則無料(テキスト代などは自己負担)

※一定の要件(収入や資産など)を満たす人に、職業訓練受講給付金が支給される場合があります。

■問合せ／ハローワーク玉野
☎31・1555

臨時保育士募集

■勤務形態／フルタイム

■募集人数／若干名

■申込方法／履歴書に保育士証の写しを添えて申込み
■申込み・問合せ／就学前教育課
☎32・5573

臨時調理員募集

■業務内容／給食調理

■勤務地／学校給食センター1、東児調理場

■勤務条件／①1日7時間
×週5日勤務
日額 7350円

②1日5時間×週5日勤務
日額 5250円

■勤務時間／
学校給食センター
○8時15分～16時半(休憩1時間15分)

東児調理場
○8時半～15時半(休憩2時間)

■募集人数／各若干名

■申込方法／履歴書を持

または郵送

■申込み・問合せ／学校給食センター
☎31・6441

〒706・0014
玉原2・16・43

東児調理場
☎41・1203
〒706・0311

梶岡691・6

水道メーター検針員 登録者募集

名簿に登録し、欠員などが生じた際に面接のうえ採用の可否を決定します。

■業務内容／市が設置している各世帯及び事業所などの水道メーターを2か月ごと(奇数月の中旬から下旬の約1週間)年6回検針

■場所／市内指定区域

■資格／市内在住の人

■報酬／メーター検針1件につき80円

■申込方法／電話またはメール ※随時受付

■問合せ／水道課
☎33・9666

Eメール
suidou@city.tamano.lg.jp

◆◆ お知らせ ◆◆

統一地方選挙

■投票日／

○岡山県議会議員選挙
4月7日(日)

○玉野市議会議員選挙
4月21日(日)

■時間／7時～18時

■場所／市内28投票所(投票所入場券に記載)

■期日前投票

■期間／

○岡山県議会議員選挙
3月30日(土)～4月6日(土)

○玉野市議会議員選挙
4月15日(月)～20日(土)

■時間／8時半～20時

■場所／市役所1階 期日前投票所

■投票できる人／

○岡山県議会議員選挙

・平成13年4月8日以前に生まれた人

・平成30年12月28日以前に転入し、引き続き県内に居住している人

○玉野市議会議員選挙

・平成13年4月22日以前に生まれた人

・平成31年1月13日以前に転入し、引き続き市内に居住している人

■その他／投票に行けない人は、不在者投票制度があります。

お知らせ

■問合せ／選挙管理委員

☎32・5568

高崎土地改良区
総代選挙

■日時／

○告示：4月16日(火)

○立候補受付：4月16日(火)・17日(水) 8時半～17時

○投票：4月23日(火) 9時～15時

■場所／

○立候補受付：市役所2階 選挙管理委員会事務局

○投票：岡山市南区 灘崎支所(岡山市南区片岡207)

■定数／第4区 8人

■問合せ／選挙管理委員会事務局 ☎32・5568

知的障害者相談日
が変更になります

4月から相談日及び場所が変更になります。

■日時／毎月第4金曜日 13時～17時

※4月は、26日(金)

■場所／図書館

■料金／無料

■問合せ／福祉政策課

☎32・5556

環境保全課からの
お知らせ

ごみは朝8時までに出してください

4月中は、出されるごみの量が大変多く、収集時間の大幅な変更が予想されるため、収集漏れを防ぐために必ず朝8時までに出してください。

ごみの屋外での焼却(野焼き)は「禁止」

一定の構造基準を満たさない焼却炉の使用やドラム缶などで焼却は行わないでください。なお、農業を営むための焼却(焼き畑)などは、例外的に禁止されていませんが、近隣に迷惑がかかる焼却は行わないでください。

水銀を含む廃棄物の出し方

水銀は、地球環境や人間の健康に様々な影響を及ぼします。水銀を含む廃棄物は、包装紙や袋などに入れてしっかりと口を閉じ、危険物の日にごみステーションへ出してください。

※水銀を含むものの例：水銀体温計、水銀温度計、水銀血圧計、蛍光灯など

光化学オキシダントに注意

光化学オキシダントは、

目に見えず、臭いもありませんが、濃度が高くなると、目がチカチカしたり、息苦しくなったりといった症状が出る場合があります。注意報発令時は、屋外での活動は控えましょう。

注意報など大気環境の情報は、光化学オキシダント情報メール配信サービスをご利用ください。詳しくは市ホームページをご覧ください。

◆問合せ／環境保全課 ☎32・5520

共通

4月から市役所の組織が変わります

地域福祉係、児童福祉係の統合

福祉政策課に設置している地域福祉係と児童福祉係を統合し、「地域・児童福祉係」を新設しました。

■主な業務／生活困窮者自立支援、児童手当、こども医療費など

■場所／市役所1階

■問合せ／福祉政策課

☎32・5554

施設係、給水係の統合

水道設備の維持管理などを一体的に取り組むため、

水道課に設置している施設係と給水係を統合し、「配給水係」を新設しました。

■主な業務／水道施設の企画調整、給水装置の設置・検査など

■場所／水道庁舎2階

■問合せ／水道課

☎33・9666

消防係・救急救助係の名称変更

警防課に設置している消防係に救急救助係の救助業務を移管し、名称を「消防救助係」と「救急係」に変更しました。

■主な業務／

(消防救助係) 消防・救助訓練など

(救急係) 救急講習など

■場所／消防庁舎3階

■問合せ／消防本部警防課

☎31・5713

みやま公園
深山さくらまつり

北進入路及びミニちゃん広場をライトアップします。夜桜をお楽しみください。

■日時／4月1日(月)～14日(日) 18時半～21時

※桜の開花状況により変更

■問合せ／玉野市公園緑化協会

☎21・2860



商工観光課からの お知らせ

商工業支援制度説明会

■内容／各種商工業施策や補助金、金融制度の紹介

■対象／制度に関心のある事業者

■日時／4月12日(金)15時～

■場所／産業振興ビル

※要申込み

中小企業者向けセーフティ ネット保証制度

セーフティネット保証5号の指定業種が変更となりました。

■申込み期間／4月1日(月)～6月30日(日)

共通

※詳しくは、市ホームページをご覧ください。

◆申込み・問合せ／商工観光課
☎33・50005

勤労者融資(自治体 提携ローン)

市では中国労働金庫との提携し、勤労者に生活資金の融資を行っています。

■対象／市内に1年以上居住または勤務する勤労者

■融資金額／150万円以内

■貸付利息／年1.50%(固定金利)

※9月30日までの金利

■貸付期間／5年以内

■融資対象／生活費用全般

■問合せ／中国労働金庫玉野支店
☎31・53331

慰霊巡拝

政府は戦没者の遺骨を収集していますが、すべての遺骨の収集は不可能であるため、遺族の要望にこたえて旧主要戦域となった陸上及び遺骨収集の望めない海上などの戦没者を対象に、慰霊巡拝を行っています。

※日程や費用など、詳しくはお問い合わせください。

■申込み・問合せ／岡山県保健福祉課
☎086・226・7320

緑の募金にご協力 ください

「緑の月間」(4月1日～5月14日)にちなみ、都市計画課及びみやま公園センターハウスで募金を受け付け

けます。緑の募金は地域の緑化活動に利用されます。

また、公共用地での樹木の植栽要望があれば、必要な苗木を配布します。

■期間／4月1日(月)～5月31日(金)

■申込み／都市計画課、玉野市公園緑化協会

■問合せ／都市計画課

☎32・5538

協会けんぽ岡山支部の 健康保険料率及び介護 保険料率が変わります

協会けんぽは、中小企業などで働く従業員と家族が加入する健康保険です。3月分(4月納付分)から健康保険料率及び介護保険料率が変わります。

	健康保険料率	介護保険料率
2月分 (3月納付分)	10.15%	1.57%
3月分 (4月納付分)	10.22%	1.73%

※任意継続被保険者は4月分から変更

※詳しくは、お問い合わせください。

■問合せ／協会けんぽ岡山支部
☎086・803・5780

たまのののののちゃん

玉野市出身の漫画家、いしいひさいち先生からの特別寄稿により、「たまのののののちゃん」を掲載(不定期)しています。

のののののちゃんは朝日新聞朝刊に連載中の4コマ漫画の主人公。市制70周年を機に玉野市のイメージキャラクターになりました。作品の舞台「たまのの市」は玉野市がモデルとされています。



PICKUP!!

まるごと検診
ガイドブック
P25

全国的に風しんが流行しています! 大人の風しん予防接種

先天性風しん症候群予防対策

「先天性風しん症候群」を予防するため、風しん予防接種費用の一部を助成しています。

■対象/以下の条件を全て満たす人

【女性】

- ①昭和44年4月2日から平成7年4月1日に生まれた人
- ②風しんの抗体価がHI法で32倍未満相当の人
- ③妊娠を希望している人(妊娠中は予防接種を受けることができないため、対象外)

【男性】

- ①パートナーの女性の抗体価がHI法で32倍未満相当の人
- ②風しんの抗体価がHI法で16倍未満相当の人
- ③パートナーの女性が妊娠中または妊娠を希望している人

※接種前に、風しん抗体検査が必要(抗体価の分かるものがある場合は、再度抗体検査は不要)

■助成回数/1人につき1回

■助成金額/

- 麻疹・風しん混合ワクチン接種の場合、上限7,000円
- 風しん単独ワクチン接種の場合、上限4,000円

■申請方法/

医療機関で接種・支払い後、提出書類を添えて申請

■提出書類/

申請書、印鑑、領収書(原本)、抗体価が分かるもの(抗体検査結果通知や妊婦健診の記録など、男性の場合はパートナーの抗体価が分かるもの)、被接種者本人名義の口座番号が分かるもの(審査後、助成金を振り込みます)

■申請期限/2020年3月末

男性を対象に実施する風しんの抗体検査・定期接種

全国的な風しん流行に伴い、風しんの発生及びまん延予防のため、上記助成とは別に、今まで予防接種の機会がなかった人に実施します。

■対象/昭和37年4月2日から昭和54年4月1日に生まれた男性

平成31年度の対象者には、クーポン券を郵送します。

※詳しくは、市ホームページをご覧ください。

まるごと検診
ガイドブック
P2

各種検(健)診の料金減免

■対象・申請場所/

- ①市民税非課税世帯に属する人…すこやかセンター・保険年金課(即日交付)、各市民センター(交付まで1週間程度)
- ②生活保護受給世帯に属する人…福祉政策課(即日交付)

■申請開始日/4月1日(月)～

■減免対象種類/「まるごと検診ガイドブック」をご覧ください。

■必要なもの/印鑑、健康保険証

※必ず受診する前に減免申請をしてください。

※受診の際は、必ず減免券をお持ちください。持たずに受診した検診などの料金は減免できません。

まるごと検診ガイドブックは、市内で検診を受ける際に必要な情報をまとめたものです。

4月に全戸配布するほか、すこやかセンターや市民センターで配布しています。



まるごと検診ガイドブック
を活用しましょう!

まるごと検診
ガイドブック

P22 産婦健康診査が始まります

産婦健康診査は、出産後間もないお母さんの心と体が順調に回復しているかなど、お母さんの健康状態を確認するための健診です。

■内容/問診、診察、体重測定、血圧測定、尿検査、心の健康チェック

■対象/玉野市民で4月以降に出産した人(産後2週間や1か月などの産後間もない時期の2回)

■料金/無料(定められた項目以外で検査などが必要な場合は、別途自己負担)

■持ち物/親子健康手帳、産婦健康診査票

※産婦健康診査票は、親子健康手帳交付時に配布(交付時にお渡しできていない人には案内を送付します)

まるごと検診
ガイドブック

P24 高齢者用肺炎球菌予防接種を 受けて、肺炎を予防しましょう

■対象/接種日現在、次のいずれかに当てはまる人

○平成31年度中に、65、70、75、80、85、90、95、100歳になる人及び100歳以上の人

○接種日において、満60歳以上65歳未満の人で、心臓、腎臓もしくは呼吸器の機能またはヒト免疫不全ウイルスによる免疫の機能に障害(障害者手帳1級)を有する人

■接種回数/1人1回限り

※過去に1度でも肺炎球菌ワクチン(23価)を接種した人は対象となりません。

■期間/2020年3月まで

■料金/3,000円(減免制度あり)

まるごと検診
ガイドブック

P19 玉野市歯周疾患検診

■内容/むし歯と歯周疾患検診のほか、歯みがきの方法などの予防指導

■対象/20歳以上

■料金/800円(市の検診のみの料金)

※治療を受ける場合は、別途治療費が必要

■持ち物/健康保険証、健康手帳(持っている人)

■期間/4月1日(月)～2020年1月31日(金)

■受診方法/歯科医院に直接電話などで予約し、受診してください。

健康たま～る
ポイント対象事業

各種検診

成人の健康づくり

場所：すこやかセンター

24 水 フレッシュ体操教室 10時～11時半

いきいき体操教室 13時半～15時

骨粗しょう症検診

対象：20歳～70歳までの女性
料金：500円

5 金 すこやかセンター 13時半～14時半

※ストッキングの着用は避けてください。

◎行事などの詳しい内容については各戸配布の『まるごと検診ガイドブック』をご覧ください。

■問合せ／すこやかセンター ☎31-3310

市民病院 小児科外来診療のご案内

4月1日からの小児科外来診療のスケジュールは、以下のとおりです。

午前の診療は、予約の必要はありませんので、気軽に受診してください。

月曜日、金曜日の午後は原則予約が必要ですが、急患の場合はこの限りではありません。

※詳しくは、市民病院1階総合案内または電話でお問い合わせください。

診療科	曜日	月曜日	火曜日	水曜日	木曜日	金曜日
小児科	午前	松原 恒則	岡山 赤十字病院 小児科医師	岡山市立 市民病院 小児科医師	休診	松原 恒則
	午後	予防接種 特殊外来 乳児健診 (要予約)	休診	休診	休診	予防接種 特殊外来 乳児健診 (要予約)

■問合せ／市民病院 ☎ 31-2101

ヘルプマークを配布します！

ヘルプマークとは、義足や人工関節を使用している人、内部障害や難病の人、妊娠初期の人など、外見から分からなくても援助や配慮を必要としている人が、周囲の人に配慮を必要としていることを知らせて援助を得やすくなるように作成したマークです。※条件を満たした対象者にのみ配布します。

■配付場所／福祉政策課及びすこやかセンター

■必要な物／申請事由、申請者の住所などを確認できるもの（障害者手帳、運転免許証、保険証など）

♥ヘルプマークを身につけている人への対応のポイント

○電車やバスの車内では、席を譲ってください。

外見では健康に見えても、疲れやすかったり、つり革につかまり続けるなどの同じ姿勢を保つことが困難な人がいます。

外見からは分からないため、優先席に座っていると不審な目で見られ、ストレスを受けることがあります。

○声を掛けるなどの配慮をお願いします。

交通機関の事故など、突発的な出来事に対して臨機応変に対応することが困難な人や、立ち上がる、歩く、階段の昇降などの動作が困難な人がいます。

○災害時は、安全に避難するための支援をお願いします。

視覚障害者や聴覚障害者などの状況把握が難しい人、肢体不自由者などの自力での迅速な避難が困難な人がいます。

■問合せ／福祉政策課 ☎32-5556

これがヘルプマーク！



※実物は赤色です。

広告



子育て応援ページ



子育て支援センターだより ～あなたの子育て応援します～

子育て広場(園庭開放)へどうぞ!

- 開放日**／毎週火・木曜日(9時半～11時)
- 場所**／各支援センター(玉原認定こども園、築港ちどり保育園、槌ヶ原ちどり保育園)
- 対象**／就学前の子どもと保護者
- 園開放行事**／4月23日(火)こいのぼり作り
- 【保育園・認定こども園の園庭開放 4月実施日】
- 田井17日 宇野17日 玉17日 和田24日
- 渋川17日 大崎10、17日 八浜17、24日
- サンマリン17、24日 鉾立17日 紅陽台ちどり10、24日

子育て広場(プレイルーム)で一緒に遊ぼう

- 保育士が訪問します。
- 日時**／4月10日(水) 10時半～11時半
- 場所**／すこやかセンター プレイルーム

子育て相談のお知らせ

- 子育てに関する相談を随時受け付けます。
- 利用日**／月～金曜日(電話または来園)
- 【保健師来園日】
- 玉原認定こども園 4月 9日(火) 10時半～11時
- 築港ちどり保育園 4月18日(木) 10時半～11時

一時保育のご案内(登録制)

- 冠婚葬祭、仕事、病気などで一時的に子育てができないときに、あらかじめ登録したうえでお子さんをお預かりします。
- 対象**／住民票が玉野市にあり、保育園に通っていない子ども(6か月～就学前)
- ※幼稚園、認定こども園の教育利用している場合、夏休みなど園が休みのときは利用可能です。
- ※里帰り出産などで利用する場合は、住民票が玉野市になくても利用できます。(出産予定日の6週間前にあたる日が属する月の初日～出産日から8週間を経過した日が属する月の末日まで)
- 利用日数**／月13日以内
- 料金**／1日1,800円(おやつ・昼食を含む)
- 場所**／玉原認定こども園、築港ちどり保育園、槌ヶ原ちどり保育園、サンマリン認定こども園
- ※登録時に印鑑持参
- 問合せ**／
- 地域子育て支援センター
- 玉原認定こども園／玉原2-7-41 ☎31-6192
- 築港ちどり保育園／築港2-15-16 ☎21-3347
- 槌ヶ原ちどり保育園／槌ヶ原948 ☎71-3042
- 就学前教育課／市役所3階 ☎32-5573

親子の健康づくり 場所：すこやかセンター☎31-3310

★印の行事は予約制 ☆印の行事は案内文をお送りします

日曜日	事業名	時間
4 木	★幼児の発達相談	9時～
5 金	☆乳児健診(H30年6月生)	13時15分～14時
9 火	☆3歳児健診(H27年10月生)	13時15分～14時
10 水	育児相談	10時～11時
16 火	★幼児の発達相談	9時～
18 木	☆1歳6か月児健診(H29年9月生)	13時15分～14時
24 水	らくらく離乳食教室	13時半～15時
5/8 水	育児相談	10時～11時

ハッピーマタニティ教室 (母親学級)

かわいい赤ちゃんを迎え、楽しく育児をするため、これからの赤ちゃんとの生活を一緒に考えてみませんか。

- 内容**／沐浴体験、赤ちゃんの抱っこ体験、先輩ママの体験談、保健師のお話など
- 日時**／5月28日(火) 14時～15時半
受付13時45分～
- 対象**／妊婦
- 定員**／20人
- 料金**／無料
- 持ち物**／親子健康手帳
- 申込方法**／電話
- 場所・申込み・問合せ**／すこやかセンター ☎31-3310



子育て



広告



子育て応援ページ



児童館だより ☎32-3778

にこにこタイム

- 日時/4月19日(金) 10時半～(40分程度)
- 内容/手遊び、ふれあい遊び、保健師による「玉野市の子育て情報」についての話
- 対象/1歳～就園前の子どもと保護者

参加自由

ぴよぴよタイム

- 日時/4月12日(金) 10時半～(40分程度)
- 内容/手遊びや親子体操をしたり、おしゃべりをしたりして友達づくりをしませんか。
- 対象/生後3か月～4月で1歳になる子どもと保護者

参加自由

ぶちにごタイム

- 日時/4月18日(木)、25日(木) 14時～(15分程度)
- 内容/手遊び、パネルシアターなど
- 対象/0歳～就園前の子どもと保護者

参加自由

えほんの時間

- 日時/4月3日(水)、10日(水)、17日(水)、24日(水) 10時半～
- 内容/絵本や紙芝居などの読み聞かせ
- 対象/0歳～就園前の子どもと保護者

参加自由

きッズクッキング

- 日時/4月20日(土) 9時半～11時半
- 内容/ちまき作り&お茶席
- 対象/4歳～小学生(親子での参加可。ただし、幼児の場合は保護者同伴)
- 定員/先着24人
- 料金/250円
- 持ち物/上靴、エプロン、三角巾、手ふきタオル、マスク
- 申込方法/電話または窓口
- ※4月6日(土)から受付開始
- ※家族分の申込みのみ受付
- ※受付時間 9時～17時

クラブ会員募集!

卓球クラブ

- ボランティアの皆さんが指導してくれます。
- 期間/5月～3月 月1～2回(土曜日)
※初回5月11日(土) 全16回
 - 時間/13時半～15時半
 - 対象/小学3年生以上
 - 定員/18人 ■料金/無料

将棋クラブ

- 日本将棋連盟玉野支部の皆さんが、基礎から教えてくれます。
- 期間/5月～3月(9月、1月除く)月1回(日曜日)
※初回5月19日(日) 全9回
 - 時間/9時半～11時半
 - 対象/小学生～中学生
 - 定員/14人 ■料金/無料

手作りクラブ

- 手作り大好きっ子集まれ!ボランティアの皆さんが指導してくれます。
- 内容/トールペイント、小物作りなど
 - 期間/5月～11月(8月除く) 月1回(土曜日)
※初回5月25日(土) 全6回
 - 時間/9時半～11時半
 - 対象/小学2～6年生(小学2年生は保護者同伴)
 - 定員/14人
 - 料金/6回分2,000円(材料費)

共通

- ◆申込方法/申込用紙に必要事項を記入のうえ、はがきを添えて窓口で申込み
- ※申込用紙は児童館で配布
- ※受付時間 9時～17時
- ◆申込期間/4月6日(土)～20日(土)
- ※申込多数の場合は抽選(公開抽選日時は4月23日(火) 10時～)
- (休館日) 4月1日(月)、7日(日)選挙のため、8日(月)、11日(木)、15日(月)、21日(日)選挙のため、22日(月)、29日(月・祝)、30日(火)

図書館・中央公民館ガイド

(文化センター)

※図書館・中央公民館は、指定管理者(株)図書館流通センターが運営しています。

●ギャラリーの催しもの●

- 4月10日(水)～14日(日) 第18回ミネルバアート会洋画展 9時～17時 ※最終日は16時まで
- 4月17日(水)～21日(日) ダブルグレイキルトサークル展 10時～16時 ※最終日は15時まで
- 4月26日(金)～28日(日) 文化協会山野草部 春の山野草展 9時～17時 ※初日は13時から、最終日は16時まで

開館2周年特別イベント

スタジオTOMA 『春のワークショップ』

- 日時/4月2日(火)～4日(木) 10時～16時
- 場所/ギャラリー ■対象/小学生以上
- 内容/押し花小物作り、ガラスアート、発泡スチロールアート、エコクラフトで小物作り、ジーンズ素材でコサージュ作りほか

藤井ふらっとサロン色鉛筆画教室作品展

- 日時/3月30日(土)～4月25日(木)
- ※初日は午後から

中央公民館 ☎31-3711

たまのミュージアムイベント案内

宇野港「連絡船の町」プロジェクト企画展 『宇野港と連絡船』

- 日時/4月19日(金)～5月26日(日) 9時～21時
- 主催/商工観光課・(公社)玉野市観光協会

入場無料



移動図書館『めばる号』巡回日

※天候などにより休運する場合があります。

4月3日(水)	10:00～10:30	大崎公民館
	10:50～11:30	横田公民館
	14:00～14:30	日比幼稚園前
4月10日(水)	10:00～10:30	玉原公園(交番となり)
	10:50～11:30	荘内南幼稚園前
	14:00～14:30	向日比1丁目 コミュニティハウス
4月19日(金)	10:00～10:30	さくらのさく郷
	11:00～11:30	ケアハウス コスモス
	11:50～12:30	番田公民館
	14:30～15:00	東紅陽台1丁目集会所

開館2周年特別イベント場所/多目的室(大)

《正子公也トークショー&サイン会》

- 日時/4月6日(土) 14時半～16時
- 定員/先着100人 ■料金/無料
- 先着100人に無料でサイン用カードをプレゼント

《特別講座》

「野菜作りのコツと裏ワザ教えます！」

- 日時/4月7日(日) ①10時～11時半 ②14時半～16時
- 定員/先着各100人 ■料金/無料
- 家庭菜園はもちろん、農業でも使えるコツや裏ワザをお伝えします。



《玉野deシネマ》

- 日時/4月27日(土)『実写版 忍たま乱太郎』
4月28日(日)『陽光桜』
- 時間/13時半～ 開場13時
- 料金/無料 ■定員/100人(先着順)



♪おはなしのへやイベント♪

●おはなしどんでんランド

- 日時/4月13日(土) 10時半～11時
- テーマ/おおきなあれ
- 内容/読み聞かせ、紙芝居ほか
- 出演/絵本だいすきたまの

おはなしのひろば<子ども読書の日スペシャル>

- 日時/4月27日(土) 10時半～11時半
- 場所/多目的室(大)
- 出演/絵本だいすきたまの「はなさかじいさん」
リードアラウドたまの
「Rosi's walk(ロージーのおさんぽ)」

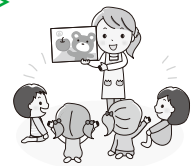

4月の休館日

図書館・中央公民館

1日(月)、8日(月)、15日(月)、22日(月)

図書館 ☎31-3712

広告

広告

3年に一度の芸術祭。玉野で「瀬戸芸／せとげい」を支える人々を紹介します。せっかくじゃから瀬戸芸に行ってみん？



すみたま
×
瀬戸芸

まずは、港に遊びにおいで

NPO法人UNOICHI実行委員会
理事長 小倉 理史さん
2012年大阪からJターン。2013年に瀬戸芸をサポートするボランティア「こえび隊」の齊藤さん(広報たまの3月号参照)と出会い、こえび隊に参加。今回4月27日のオープニングイベントを市内高校生と共に盛り上げる。

瀬戸芸 人物名鑑

01 おぐら まさふみ
小倉 理史さん

瀬 戸芸を盛り上げるべく、オープニングイベントでUNOICHIを開催します。今までUNOICHIは商工高校の生徒と一緒に作ってききましたが、今回は玉野高校、光南高校の生徒も一緒です。市内3校の高校生や県内の大学生に瀬戸芸とUNOICHIをPRしたい、一緒にやりたいと思っていたので5年越しの夢が叶います。

前回の瀬戸芸のオープニングでも開会宣言をするなど高校生が活躍してくれましたが、これは宇野港会場ならではのことで、今回はそんな高校生の活躍に加え、『SOSを出している私たちの海を、私たちが守っていく』ため、ごみゼロを目指したイベントにしたいと考えています。瀬戸芸のテーマは『海の復権』、『あるものを活かし新しい価値を生み出す』ですから。宇野港は廃材を活用した「宇野のチヌ」や「船底の記憶」などがあり、海を守るプロジェクトを行うにはぴったりの場所です。

今回の瀬戸芸には、とにかく高校生や大学生、若い人にたくさん来てほしいと思っています。目的はアートでも、人とつながることでも、大学入試面接のためのボランティアでもなんでもいい。

僕、生まれは直島ですが、小さいころは地域のお祭りとか全く興味がなかったんですよ。ガンダムと明菜ちゃん(中森明菜さん)がいればそれで満足。地元が大嫌いで大阪に出て行ったけれど、2012年に倒れて帰ってきたとき、瀬戸内の海に「帰ってきてよかったね、おめでとう」と言われている気がしました。高校生は多感な時期だから、きっと昔の自分と同じように、地元のイベントに興味が無い子もいると思う。でも瀬戸芸はその多感な感性をもっと豊かにしてくれるんじゃないかな。

これから玉野を離れてずっと都会で暮らす子もいると思うけど、いつまでも玉野の魅力を自然に語れる人になってほしいな。

あんなに地元やイベントが嫌いだった僕がこんなに変わるとはね。

編集後記

は るがきたので、お出かけしましょう！
な かのいい友達を誘って
ふ ねに乗って、島めぐり
ぶ らり旅の先に待つものは!?
き っと良い思い出になりますよ

Instagram 今月の1枚はこちら！



「#すみたま」をつけて投稿された写真の中から、とっておきの1枚をご紹介します。



築港にある櫻橋。可動橋は現在も現役です。見たことがなかったので、稼働する瞬間が見れてうれいです。

投稿者: chap_nekotarow9さん



フォロー **981**人
(3月1日現在)

公式インスタグラム



いいね! **2,682**人
(3月1日現在)

公式フェイスブック

発行・編集

岡山県玉野市政策財政部秘書広報課 〒706-8510 岡山県玉野市宇野1-27-1
TEL 0863 (32) 5533 FAX 0863 (32) 5507
http://www.city.tamano.lg.jp / Eメール kouhou@city.tamano.lg.jp



玉野市の広報紙は環境にやさしい大豆インキを使用しています

